

# OKUL SÖZEL NET LİSTESİ (SÖZ sıralı)

İL		İLÇE		OKUL														SINAV ADI														KATILIMLAR								
																																OKUL	İLÇE	İL	GENEL					
GİRESUN		ESPIYE		ŞEHİT MURAT ŞAHİN ANADOLU İMAM HATİP LİSESİ														ÇAP - AYT - 4														25	62	113	5218					
Sıra	Ö.No	İsim		Sınıf	Edebiyat-Sosyal-1									Sosyal-2									Toplam			SÖZ		SAY		EA										
					Edebiyat			Tarih-1			Coğrafya-1			Tarih-2			Coğrafya-2			Felsefe												Felsefe Grubu			Din Kült. ve Ahlak			Felsefe (Seçmeli)		
					D	Y	N	D	Y	N	D	Y	N	D	Y	N	D	Y	N	D	Y	N	D	Y	N	D	Y	N	D	Y	N	D	Y	N	Puan	Genel	Puan	Genel	Puan	Genel
Genel Ortalama				5,99	3,58	5,10	2,72	1,39	2,38	0,97	1,03	0,71	1,77	1,21	1,47	1,21	1,22	0,90	0,76	0,40	0,66	0,78	0,31	0,70	0,60	0,35	0,51	0,01	0,01	0,00	14,81	9,50	12,43	117,2		160,0		191,7		
Okul Ortalaması				10,00	4,52	8,87	4,44	2,32	3,86	1,36	1,28	1,04	2,72	1,20	2,42	1,40	1,64	0,99	1,44	0,36	1,35	1,48	0,28	1,41	1,08	0,44	0,97	0,12	0,08	0,10	24,04	12,12	21,01	177,4		126,2		207,3		
1	629	İREM ASILSO Y		12B	18	6	16,50	6	4	5,00	3	2	2,50	10	1	9,75	6	5	4,75	6	0	6,00	6	0	6,00	3	3	2,25				58	21	52,75	340,6	119			243,1	1166
2	590	AYŞEGÜL TAŞ		12B	19	3	18,25	7	3	6,25	2	3	1,25	10	0	10,00	1	6	-0,50	5	0	5,00	5	1	4,75	5	0	5,00				54	16	50,00	322,3	180	127,1	3394	259,5	838
3	291	METEHAN KILIÇ		12B	13	6	11,50	5	5	3,75	2	3	1,25	8	3	7,25	7	4	6,00	3	2	2,50	4	2	3,50	4	2	3,50				46	27	39,25	285,9	352			209,4	2068
4	498	MİHRİBAN AYDIN		12B	14	9	11,75	6	4	5,00	2	1	1,75	7	2	6,50	5	4	4,00	3	2	2,50	3	1	2,75	5	1	4,75				45	24	39,00	280,2	392	138,3	2972	224,4	1627
5	640	SAMET ALICI		12B	12	5	10,75	6	2	5,50	1	3	0,25	8	1	7,75	5	4	4,00	3	0	3,00	3	0	3,00	1	3	0,25				39	18	34,50	260,9	507			209,4	2068
6	633	YAVUZ AYKUT		12B	18	4	17,00	6	4	5,00	2	3	1,25	4	4	3,00	3	4	2,00	4	1	3,75	3	1	2,75	2	1	1,75				42	22	36,50	256,7	543	130,7	3238	250,4	1019
7	610	YETER KÜTÜK		12B	14	6	12,50	7	3	6,25	3	1	2,75	5	5	3,75	4	3	3,25	2	2	1,50	4	1	3,75			1	2	0,50	40	23	34,25	248,7	597	126,6	3417	237,1	1311	
8	391	SUDENUR SARIKAYA		12B	9	12	6,00	5	3	4,25	2	1	1,75	6	1	5,75	1	6	-0,50	3	0	3,00	5	1	4,75	3	0	3,00				34	24	28,00	236,5	722			186,8	2776
9	510	GİZEM ÖZTÜRK		12B	19	2	18,50	8	2	7,50	2	2	1,50																			29	6	27,50	200,1	1300	158,2	2467	300,3	372
10	23	BİLGE		12B	17	4	16,00	8	2	7,50	2	2	1,50									1	0	1,00							28	8	26,00	197,7	1343	142,6	2866	271,5	638	
11	48	ELVAN MELEMEZ		12A	7	6	5,50	5	2	4,50	1	0	1,00	4	6	2,50	0	2	-0,50	3	2	2,50	1	0	1,00	2	0	2,00				23	18	18,50	188,7	1500	158,2	2466	192,8	2614
12	482	MUHAMMED SARIKAYA		12B	8	11	5,25	4	5	2,75	2	2	1,50	3	3	2,25	3	3	2,25	2	0	2,00	2	0	2,00	0	1	-0,25				24	25	17,75	188,1	1511	126,6	3417	175,6	3144
13	650	NURSELİ		12A	10	3	9,25	5	4	4,00	2	2	1,50	2	3	1,25												2	0	2,00	21	12	18,00	177,9	1705			200,4	2353	
14	319	ALP DENİZ OTURAK		12B	12	3	11,25	6	4	5,00	3	2	2,50																			21	9	18,75	173,2	1810	126,1	3436	222,5	1686
15	620	HABİB GÜNEYİN		12B	10	5	8,75	9	1	8,75	1	3	0,25																			20	9	17,75	170,1	1872	132,3	3175	223,7	1646
16	593	NAZLICAN KAYA		12B	9	5	7,75	2	1	1,75				1	1	0,75				2	0	2,00				2	0	2,00				16	7	14,25	169,7	1885			172,9	3222
17	324	SALIHA COŞGUN		12B	9	7	7,25	7	2	6,50	3	1	2,75																			19	10	16,50	166,2	1955	128,1	3348	213,1	1966
18	626	CEREN ÜÇÜNCÜ		12A	11	6	9,50	6	4	5,00	1	1	0,75																			18	11	15,25	162,4	2027	180,0	2053	211,4	2007
19	0	ÇİSEM KÜMBÜL		12B	14	7	12,25	3	3	2,25																						17	10	14,50	160,1	2080	129,2	3308	203,9	2234
20	644	BETÜL YILMAZ		12A	6	3	5,25																									6	3	5,25	131,6	2625	193,1	1859	175,0	3155
21	601	SEMİHHAN KAVRAZ		12A	1	0	1,00																									1	0	1,00	118,5	2863	222,4	1459	156,4	3707

NET ORTALAMALARINA GÖRE KIYASLAMA

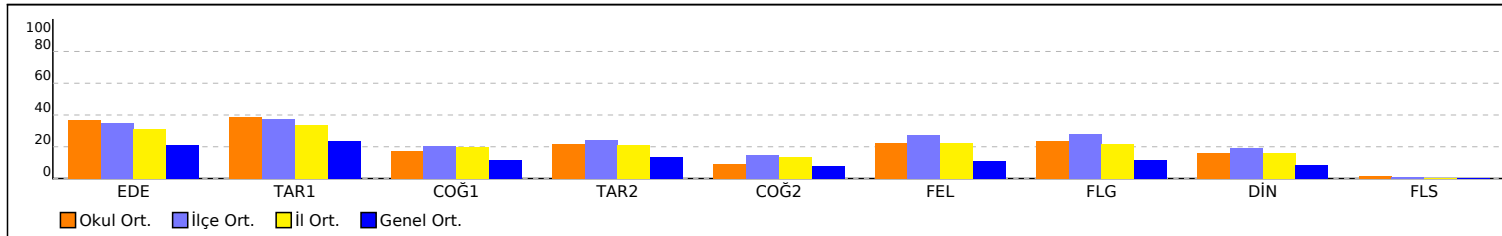

PUAN ORT. GÖRE KIYAS

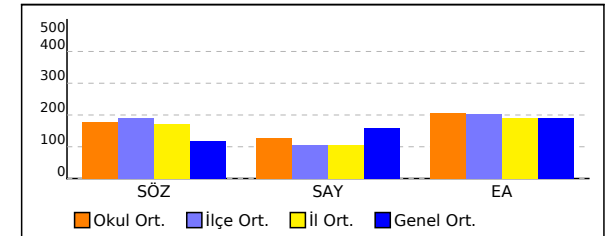

## OKUL SÖZEL NET LİSTESİ (SÖZ sıralı)

İL		İLÇE		OKUL												SINAV ADI												KATILIMLAR											
GİRESUN		ESPIYE		ŞEHİT MURAT ŞAHİN ANADOLU İMAM HATİP LİSESİ												ÇAP - AYT - 4												OKUL	İLÇE	İL	GENEL								
																												25	62	113	5218								
Sıra	Ö.No	İsim	Sınıf	Edebiyat-Sosyal-1									Sosyal-2															Toplam			SÖZ		SAY		EA				
				Edebiyat			Tarih-1			Coğrafya-1			Tarih-2			Coğrafya-2			Felsefe			Felsefe Grubu			Din Kül. ve Ahlak			Felsefe (Seçmeli)			Puan			Genel		Puan		Genel	
				D	Y	N	D	Y	N	D	Y	N	D	Y	N	D	Y	N	D	Y	N	D	Y	N	D	Y	N	D	Y	N	D	Y	N	D	Y	N	Puan	Genel	Puan
Genel Ortalama				5,99	3,58	5,10	2,72	1,39	2,38	0,97	1,03	0,71	1,77	1,21	1,47	1,21	1,22	0,90	0,76	0,40	0,66	0,78	0,31	0,70	0,60	0,35	0,51	0,01	0,01	0,00	14,81	9,50	12,43	117,2		160,0		191,7	
Okul Ortalaması				10,00	4,52	8,87	4,44	2,32	3,86	1,36	1,28	1,04	2,72	1,20	2,42	1,40	1,64	0,99	1,44	0,36	1,35	1,48	0,28	1,41	1,08	0,44	0,97	0,12	0,08	0,10	24,04	12,12	21,01	177,4		126,2		207,3	

NET ORTALAMASINA GÖRE ŞUBE KARŞILAŞTIRMA

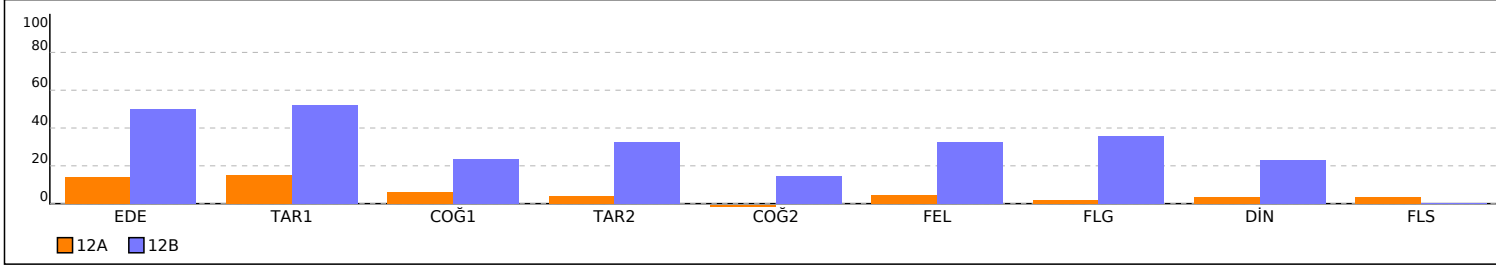

PUANA GÖRE ŞUBE KIYAS

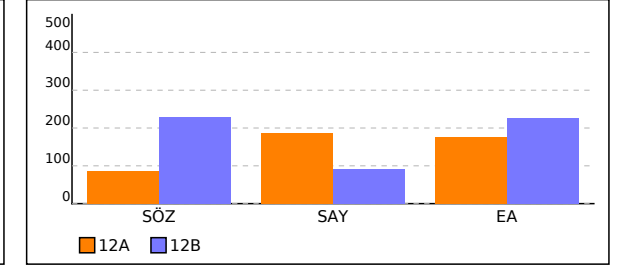

## OKUL SAYISAL NET LİSTESİ (SAY sıralı)

KATILIMLAR																								
İL		İLÇE		OKUL								SINAV ADI						OKUL	İLÇE	İL	GENEL			
GİRESUN		ESPIYE		ŞEHİT MURAT ŞAHİN ANADOLU İMAM HATİP LİSESİ								ÇAP - AYT - 4						25	62	113	5218			
Sıra	Ö.No	İsim	Sınıf	Matematik			Fen Bilimleri									Toplam			SÖZ		SAY		EA	
				Matematik-2			Fizik			Kimya			Biyoloji			D	Y	N	Puan	Genel	Puan	Genel	Puan	Genel
				D	Y	N	D	Y	N	D	Y	N	D	Y	N	D	Y	N						
Genel Ortalama				11,44	3,64	10,53	2,47	2,34	1,88	2,25	1,43	1,89	3,09	1,48	2,72	19,25	8,89	17,02	117,2		160,0		191,7	
Okul Ortalaması				6,48	3,52	5,60	1,44	1,32	1,11	1,12	1,20	0,82	2,16	1,24	1,85	11,20	7,28	9,38	177,4		126,2		207,3	
1	0	YAHYA AYDİLEK	12A	33	4	32,00	11	3	10,25	11	2	10,50	9	4	8,00	64	13	60,75		341,4	494	192,6	2622	
2	562	METİN İMAMOĞLU	12A	25	5	23,75	4	4	3,00	3	3	2,25	8	3	7,25	40	15	36,25		239,2	1291	175,1	3153	
3	601	SEMİHHAN KAVRAZ	12A	16	14	12,50	6	7	4,25	4	5	2,75	8	5	6,75	34	31	26,25	118,5	2863	222,4	1459	156,4	3707
4	644	BETÜL YILMAZ	12A	13	8	11,00	3	2	2,50	2	6	0,50	7	5	5,75	25	21	19,75	131,6	2625	193,1	1859	175,0	3155
5	636	AYŞENUR GÖBEL	12A	7	4	6,00	2	1	1,75	3	2	2,50	6	4	5,00	18	11	15,25		185,4	1961	137,5	4251	
6	626	CEREN ÜÇÜNCÜ	12A	5	4	4,00	3	4	2,00	2	5	0,75	7	3	6,25	17	16	13,00	162,4	2027	180,0	2053	211,4	2007
7	68	UĞUR MEMİŞ	12A	7	6	5,50	4	8	2,00	2	6	0,50	5	4	4,00	18	24	12,00		170,0	2238	136,4	4280	
8	48	ELVAN MELEMEZ	12A	6	2	5,50	1	3	0,25	1	1	0,75	4	3	3,25	12	9	9,75	188,7	1500	158,2	2466	192,8	2614
9	510	GİZEM ÖZTÜRK	12B	17	3	16,25										17	3	16,25	200,1	1300	158,2	2467	300,3	372
10	23	BİLGE	12B	10	5	8,75										10	5	8,75	197,7	1343	142,6	2866	271,5	638
11	498	MİHRİBAN AYDIN	12B	3	3	2,25	2	1	1,75							5	4	4,00	280,2	392	138,3	2972	224,4	1627
12	620	HABİB GÜNEYİN	12B	4	1	3,75										4	1	3,75	170,1	1872	132,3	3175	223,7	1646
13	633	YAVUZ AYKUT	12B	4	4	3,00										4	4	3,00	256,7	543	130,7	3238	250,4	1019
14	0	ÇİSEM KÜMBÜL	12B	4	7	2,25										4	7	2,25	160,1	2080	129,2	3308	203,9	2234
15	324	SALIHA COŞGUN	12B	2	1	1,75										2	1	1,75	166,2	1955	128,1	3348	213,1	1966
16	590	AYŞEGÜL TAŞ	12B	2	3	1,25										2	3	1,25	322,3	180	127,1	3394	259,5	838
17	610	YETER KÜTÜK	12B	1	0	1,00										1	0	1,00	248,7	597	126,6	3417	237,1	1311
18	482	MUHAMMED SARIKAYA	12B	1	0	1,00										1	0	1,00	188,1	1511	126,6	3417	175,6	3144
19	319	ALP DENİZ OTURAK	12B	1	1	0,75										1	1	0,75	173,2	1810	126,1	3436	222,5	1686
20	629	İREM ASILSO Y	12B	0	9	-2,25										0	9	-2,25	340,6	119			243,1	1166
21	391	SUDENUR SARIKAYA	12B	1	3	0,25										1	3	0,25	236,5	722			186,8	2776
22	593	NAZLICAN KAYA	12B	0	1	-0,25										0	1	-0,25	169,7	1885			172,9	3222

NET ORTALAMALARINA GÖRE KIYASLAMA

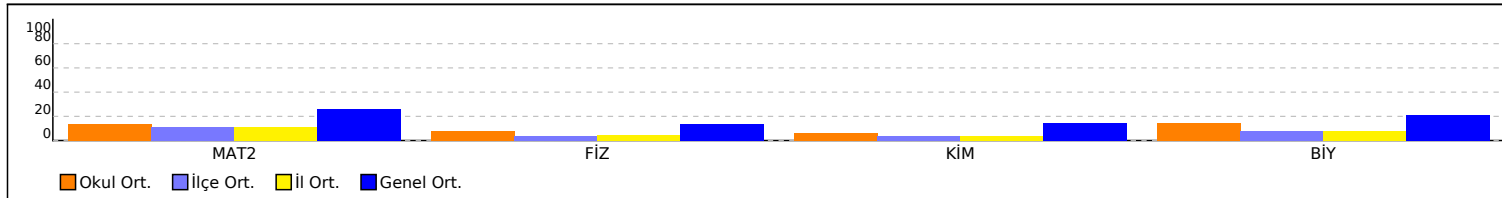

PUAN ORT. GÖRE KIYAS

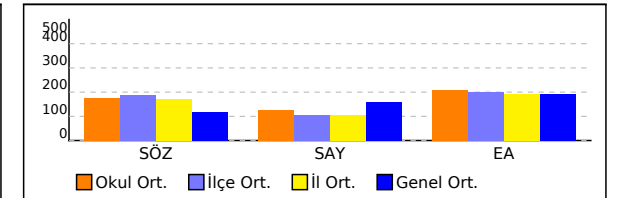

## OKUL SAYISAL NET LİSTESİ (SAY sıralı)

KATILIMLAR																								
İL		İLÇE		OKUL								SINAV ADI						OKUL	İLÇE	İL	GENEL			
GİRESUN		ESPIYE		ŞEHİT MURAT ŞAHİN ANADOLU İMAM HATİP LİSESİ								ÇAP - AYT - 4						25	62	113	5218			
Sıra	Ö.No	İsim	Sınıf	Matematik			Fen Bilimleri									Toplam			SÖZ		SAY		EA	
				Matematik-2			Fizik			Kimya			Biyoloji			D	Y	N	Puan	Genel	Puan	Genel	Puan	Genel
				D	Y	N	D	Y	N	D	Y	N	D	Y	N	D	Y	N						
Genel Ortalama				11,44	3,64	10,53	2,47	2,34	1,88	2,25	1,43	1,89	3,09	1,48	2,72	19,25	8,89	17,02	117,2		160,0		191,7	
Okul Ortalaması				6,48	3,52	5,60	1,44	1,32	1,11	1,12	1,20	0,82	2,16	1,24	1,85	11,20	7,28	9,38	177,4		126,2		207,3	

NET ORTALAMASINA GÖRE ŞUBE KARŞILAŞTIRMA

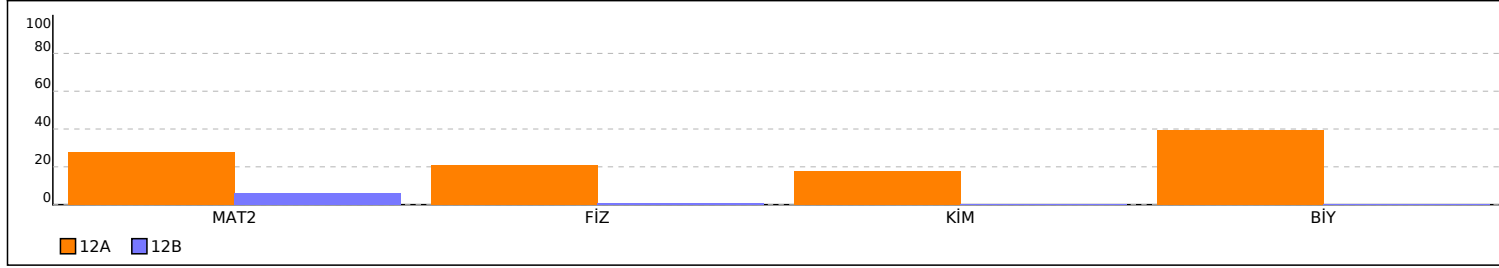

PUANA GÖRE ŞUBE KIYAS

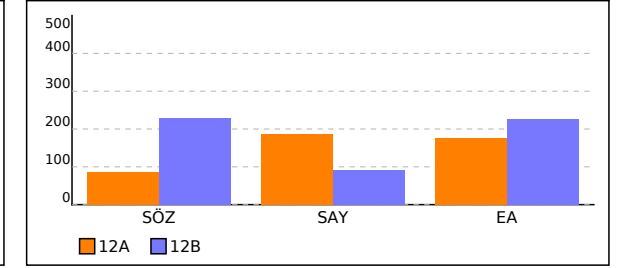

## OKUL EŞİT AĞIRLIKLIL NET LİSTESİ (EA sıralı)

KATILIMLAR																								
İL		İLÇE		OKUL									SINAV ADI						OKUL	İLÇE	İL	GENEL		
GİRESUN		ESPIYE		ŞEHİT MURAT ŞAHİN ANADOLU İMAM HATİP LİSESİ									ÇAP - AYT - 4						25	62	113	5218		
Sıra	Ö.No	İsim	Sınıf	Edebiyat-Sosyal-1									Matematik			Toplam			SÖZ		SAY		EA	
				Edebiyat			Tarih-1			Coğrafya-1			Matematik-2			D	Y	N	Puan	Genel	Puan	Genel	Puan	Genel
				D	Y	N	D	Y	N	D	Y	N	D	Y	N	D	Y	N						
Genel Ortalama				5,99	3,58	5,10	2,72	1,39	2,38	0,97	1,03	0,71	11,44	3,64	10,53	21,12	9,64	18,72	117,2		160,0		191,7	
Okul Ortalaması				10,00	4,52	8,87	4,44	2,32	3,86	1,36	1,28	1,04	6,48	3,52	5,60	22,28	11,64	19,37	177,4		126,2		207,3	
1	510	GİZEM ÖZTÜRK	12B	19	2	18,50	8	2	7,50	2	2	1,50	17	3	16,25	46	9	43,75	200,1	1300	158,2	2467	300,3	372
2	23	BİLGE	12B	17	4	16,00	8	2	7,50	2	2	1,50	10	5	8,75	37	13	33,75	197,7	1343	142,6	2866	271,5	638
3	590	AYŞEGÜL TAŞ	12B	19	3	18,25	7	3	6,25	2	3	1,25	2	3	1,25	30	12	27,00	322,3	180	127,1	3394	259,5	838
4	633	YAVUZ AYKUT	12B	18	4	17,00	6	4	5,00	2	3	1,25	4	4	3,00	30	15	26,25	256,7	543	130,7	3238	250,4	1019
5	629	İREM ASILSO Y	12B	18	6	16,50	6	4	5,00	3	2	2,50	0	9	-2,25	27	21	21,75	340,6	119			243,1	1166
6	610	YETER KÜTÜK	12B	14	6	12,50	7	3	6,25	3	1	2,75	1	0	1,00	25	10	22,50	248,7	597	126,6	3417	237,1	1311
7	498	MİHRİBAN AYDIN	12B	14	9	11,75	6	4	5,00	2	1	1,75	3	3	2,25	25	17	20,75	280,2	392	138,3	2972	224,4	1627
8	620	HABİB GÜNEYİN	12B	10	5	8,75	9	1	8,75	1	3	0,25	4	1	3,75	24	10	21,50	170,1	1872	132,3	3175	223,7	1646
9	319	ALP DENİZ OTURAK	12B	12	3	11,25	6	4	5,00	3	2	2,50	1	1	0,75	22	10	19,50	173,2	1810	126,1	3436	222,5	1686
10	324	SALİHA COŞGUN	12B	9	7	7,25	7	2	6,50	3	1	2,75	2	1	1,75	21	11	18,25	166,2	1955	128,1	3348	213,1	1966
11	626	CEREN ÜÇÜNCÜ	12A	11	6	9,50	6	4	5,00	1	1	0,75	5	4	4,00	23	15	19,25	162,4	2027	180,0	2053	211,4	2007
12	291	METEHAH KILIÇ	12B	13	6	11,50	5	5	3,75	2	3	1,25				20	14	16,50	285,9	352			209,4	2068
13	640	SAMET ALICI	12B	12	5	10,75	6	2	5,50	1	3	0,25				19	10	16,50	260,9	507			209,4	2068
14	0	ÇİSEM KÜMBÜL	12B	14	7	12,25	3	3	2,25				4	7	2,25	21	17	16,75	160,1	2080	129,2	3308	203,9	2234
15	650	NURSELİ	12A	10	3	9,25	5	4	4,00	2	2	1,50				17	9	14,75	177,9	1705			200,4	2353
16	48	ELVAN MELEMEZ	12A	7	6	5,50	5	2	4,50	1	0	1,00	6	2	5,50	19	10	16,50	188,7	1500	158,2	2466	192,8	2614
17	0	YAHYA AYDİLEK	12A										33	4	32,00	33	4	32,00			341,4	494	192,6	2622
18	391	SUDENUR SARIKAYA	12B	9	12	6,00	5	3	4,25	2	1	1,75	1	3	0,25	17	19	12,25	236,5	722			186,8	2776
19	482	MUHAMMED SARIKAYA	12B	8	11	5,25	4	5	2,75	2	2	1,50	1	0	1,00	15	18	10,50	188,1	1511	126,6	3417	175,6	3144
20	562	METİN İMAMOĞLU	12A										25	5	23,75	25	5	23,75			239,2	1291	175,1	3153
21	644	BETÜL YILMAZ	12A	6	3	5,25							13	8	11,00	19	11	16,25	131,6	2625	193,1	1859	175,0	3155
22	593	NAZLICAN KAYA	12B	9	5	7,75	2	1	1,75				0	1	-0,25	11	7	9,25	169,7	1885			172,9	3222
23	601	SEMİHHAN KAVRAZ	12A	1	0	1,00							16	14	12,50	17	14	13,50	118,5	2863	222,4	1459	156,4	3707
24	636	AYŞENUR GÖBEL	12A										7	4	6,00	7	4	6,00			185,4	1961	137,5	4251
25	68	UĞUR MEMİŞ	12A										7	6	5,50	7	6	5,50			170,0	2238	136,4	4280

## OKUL EŞİT AĞIRLIKLIL NET LİSTESİ (EA sıralı)

İL		İLÇE		OKUL								SINAV ADI						KATILIMLAR						
GİRESUN		ESPIYE		ŞEHİT MURAT ŞAHİN ANADOLU İMAM HATİP LİSESİ								ÇAP - AYT - 4						OKUL	İLÇE	İL	GENEL			
																		25	62	113	5218			
Sıra	Ö.No	İsim	Sınıf	Edebiyat-Sosyal-1									Matematik			Toplam			SÖZ		SAY		EA	
				Edebiyat			Tarih-1			Coğrafya-1			Matematik-2			D	Y	N	Puan	Genel	Puan	Genel	Puan	Genel
				D	Y	N	D	Y	N	D	Y	N	D	Y	N	D	Y	N						
Genel Ortalama				5,99	3,58	5,10	2,72	1,39	2,38	0,97	1,03	0,71	11,44	3,64	10,53	21,12	9,64	18,72	117,2		160,0		191,7	
Okul Ortalaması				10,00	4,52	8,87	4,44	2,32	3,86	1,36	1,28	1,04	6,48	3,52	5,60	22,28	11,64	19,37	177,4		126,2		207,3	

NET ORTALAMALARINA GÖRE KIYASLAMA

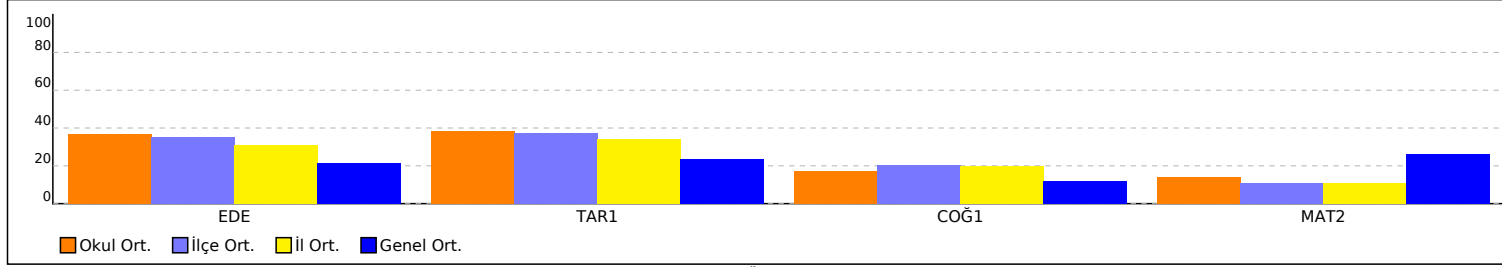

NET ORTALAMASINA GÖRE ŞUBE KARŞILAŞTIRMA

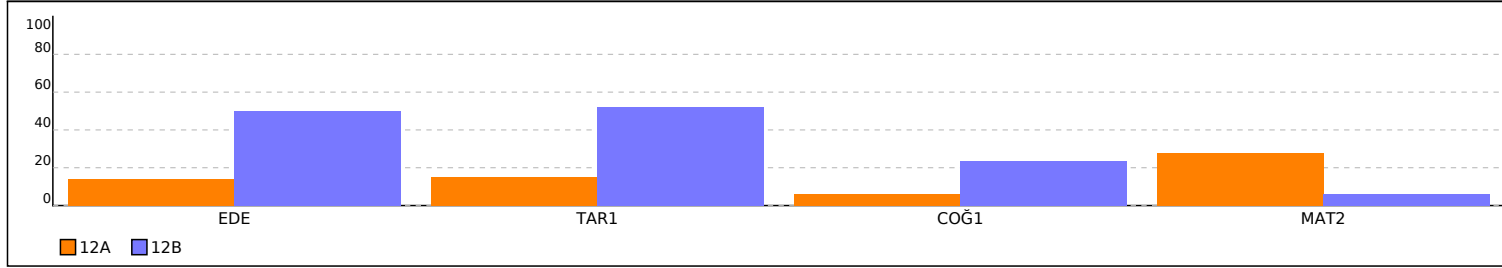

PUAN ORT. GÖRE KIYAS

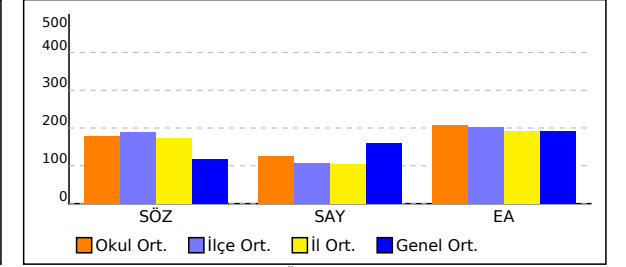

PUANA GÖRE ŞUBE KIYAS

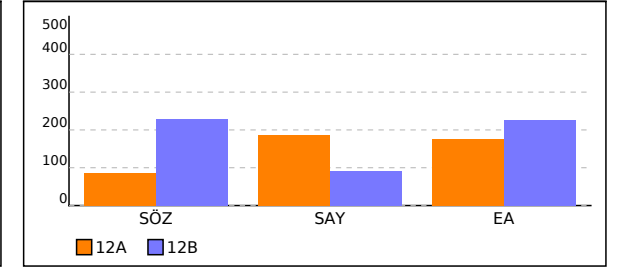

<b>SINAV SONUÇ BELGESİ</b>	<b>ÇAP - AYT - 4</b>
GİRESUN / ESPIYE / ŞEHİT MURAT ŞAHİN ANADOLU İMAM HATİP LİSESİ	<b>DERSLERE GÖRE BAŞARI ANALİZİ</b>

Öğrenci	Numara	Sınıf					
AYŞENUR GÖBEL	636	12A					
Puan Türü	Puan	Genel Ort.	Dereceler				
			Snf	Kurum	İlçe	İl	Genel
SAY	▲ 185,409	159,990	5	5	7	12	1961
Puanı Hesaplanan:			19	43	76	3872	
EA	▼ 137,454	191,670	8	24	57	97	4251
Puanı Hesaplanan:			25	62	109	4879	
Katılımlar:			9	25	62	113	5218

Eşleşen TYT bilginiz bulunamadığı için sınav ortalaması TYT bilginiz olarak kullanılmıştır.

Ders	Soru	Doğru	Yanlış	Net	Başarı %	Sınıf Ort.	Kurum Ort.	Genel Ort.
Matematik-2	40	7	4	6,00	15	▼11,14	▲5,60	▼10,53
Fizik	14	2	1	1,75	13	▼2,89	▲1,11	▼1,88
Kimya	13	3	2	2,50	19	▲2,28	▲0,82	▲1,89
Biyoloji	13	6	4	5,00	38	▼5,14	▲1,85	▲2,72
Fen Bilimleri	40	11	7	9,25	23	▼10,31	▲3,78	▲6,50
Toplam:	280	52	37	42,98	15	▼55,62	▼58,12	▼68,02

Soru No	1234567890123456789012345678901234567890
Matematik	Cd ce D D D DC E a
Cevap Anahtarı	B CBEDCCBCBDADADEDEBABCDEDEDEBECAABEECBEC
Fen Bilimleri	B D e C ae E D dDEEEEd Aeb
Cevap Anahtarı	B CBBAEDDADCBBCCBCECDEDDADEBCDEEEEAEBEABD

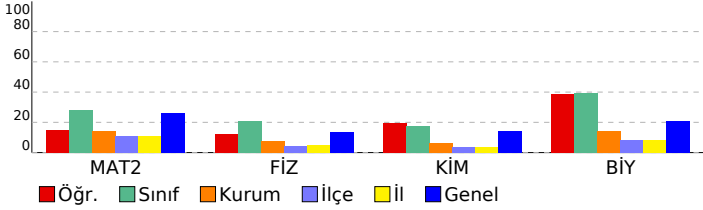

Matematik	S	D	Y	B%
<b>Matematik-2</b>	1	0	0	0
İkinci Dereceden İki Bilinmeyenli Denklemler Sistemi	1	0	0	0
Sayı Kümeleri	5	0	2	0
Polinomların Çarpımları Ayrılması	1	0	0	0
Fonksiyonlarla ilgili problemler çözer.	2	2	0	100
Bölünebilme Kuralları	1	0	1	0
Mutlak değer içeren birinci dereceden bir bilinmeyenli denklem ve eşitsizliklerin çözüm kümelerini bulur.	1	0	0	0
Kümelerde birleşim, kesişim, fark, tümeleme işlemleri yardımıyla problemler çözer.	1	1	0	100
İkinci dereceden bir bilinmeyenli eşitsizliklerin çözüm kümesini bulur.	1	0	0	0
Fonksiyonların grafiklerini yorumlar.	1	1	0	100
Polinomlarla toplama, çıkarma, çarpma ve bölme işlemlerini yapar.	1	0	0	0
Önermeler ve Bileşik Önermeler	1	0	0	0
İkinci Dereceden Bir Bilinmeyenli Eşitsizlikler ve Eşitsizlik Sistemleri	1	0	0	0
İkinci dereceden bir değişkenli fonksiyonun grafiğini çizerek yorumlar.	1	0	0	0
Fonksiyonlarla ilgili Uygulamalar	1	0	0	0
İkinci Dereceden Fonksiyonlar ve Grafikleri	1	0	0	0
Logaritma Fonksiyonu	2	1	0	50
Gerçek Sayı Dizileri	2	1	0	50
Sıralama ve Seçme	1	1	0	100
Olasılık kavramı ile ilgili uygulamalar yapar.	1	0	0	0
Trigonometrik Fonksiyonlar	4	0	0	0
Üçgenin Alanı	1	0	0	0
Dörtgenler ve Özellikleri	1	0	0	0
Çokgenler	1	0	0	0
Analitik düzlemde doğruların inceleyerek işlemler yapar.	2	0	0	0
Çemberde kirişin özelliklerini göstererek işlemler yapar.	1	0	0	0
Dairenin Çevresi ve Alanı	1	0	0	0
ANALİTİK GEOMETRİ	1	0	1	0
Dik prizmalar ve dik piramitlerin uzunluk, alan ve hacim bağlantılarını oluşturur.	1	0	0	0
Küre, dik dairesel silindir ve dik dairesel koninin alan ve hacim bağlantılarını oluşturarak işlemler yapar.	1	0	0	0
<b>Fen Bilimleri</b>	S	D	Y	B%
<b>Fizik</b>	1	1	0	100
Kütle merkezi ve ağırlık merkezi ile ilgili hesaplamalar yapar.	1	1	0	100
Bir boyutta sabit ivmeli hareket ile ilgili hesaplamalar yapar.	1	0	0	0
Düşey doğrultuda ilk hız olan ve sabit ivmeli hareket yapan cisimlerin hareketlerini analiz eder.	1	0	0	0
Çizgisel momentumun korunumu ile ilgili hesaplamalar yapar.	1	0	0	0
Noktasal yükler için elektriksel potansiyel enerji, elektriksel potansiyel, elektriksel potansiyel farkı ve elektriksel iş ile ilgili hesaplamalar yapar.	1	0	0	0
Üzerinden akım geçen iletken düz bir tele manyetik alanda etki eden kuvvetin yönünün ve şiddetinin bağlı olduğunu açıklar.	1	0	0	0
Alternatif ve doğru akım devrelerinde direncin, bobinin ve sigancın davranışını açıklar.	1	0	0	0
Yatay, düşey, eğimli zeminlerde araçların emniyeti dönüş şartları ile ilgili hesaplamalar yapar.	1	0	1	0
Yay sarkacı ve basit sarkaçta periyodu bağlı olduğu değişkenleri belirler.	1	1	0	100
Newton'un hareket kanunlarını kullanarak kütle çekim ivmesinin bağlı olduğu değişkenleri belirler.	1	0	0	0
Basit harmonik harekette kuvvet, hız ve ivmenin konuma göre değişimi ile ilgili hesaplamalar yapar.	1	0	0	0
İki boyutta sabit ivmeli hareket ile ilgili hesaplamalar yapar.	1	0	0	0
İndüksiyon akımını oluşturan sebeplere ilişkin çıkarım yapar.	1	0	0	0
Yükü levhaların özelliklerinden faydalanarak sigancın (kondansatör) işlevini açıklar.	1	0	0	0
<b>Kimya</b>	S	D	Y	B%
<b>Kimya</b>	1	1	0	100
Periyodik özelliklerdeki değişim eğilimlerini sebepleriyle açıklar.	1	1	0	100
Periyodik Sistem ve Elektron Dizilimleri	1	0	1	0
Gaz yasalarını açıklar.	1	0	0	0
Koligatif Özellikler	1	0	0	0
Oluşum Entalpisi	1	0	1	0
Kimyasal tepkimelerin hızlarını açıklar.	1	1	0	100
Kuvvetli ve zayıf monoproitik asit/baz çözeltilerinin pH değerlerini hesaplar.	1	0	0	0
Kimyasal Denge	1	0	0	0
Redoks tepkimelerinin istemliliğini standart elektrot potansiyellerini kullanarak açıklar.	1	0	0	0
Elektroliz	1	0	0	0
Kuvvetli asit/baz derişimlerini titrasyon yöntemiyle belirler.	1	0	0	0
Sulu ortamlarda çözünme-çökme dengelerini açıklar.	1	0	0	0
Kovalent bağlı kimyasal türlerin Lewis formüllerini yazar.	1	1	0	100
<b>Biyoloji</b>	S	D	Y	B%
<b>Biyoloji</b>	1	1	0	100
Komünitede tür içi ve türler arasındaki rekabeti örneklerle açıklar.	1	1	0	100
Sindirim sisteminin yapı, görev ve işleyişini açıklar.	1	0	1	0
Popülasyon Ekolojisi	1	1	0	100
Destek ve hareket sisteminin yapı, görev ve işleyişini açıklar.	1	1	0	100
Kalp, kan ve damarların yapı, görev ve işleyişini açıklar.	1	0	1	0
Endokrin bezleri ve bu bezlerin salgıladıkları hormonları açıklar.	1	1	0	100
Üriner sistemin yapı, görev ve işleyişini açıklar.	1	1	0	100
Fotosentez ve solunum ilişkisi ile ilgili çıkarımlarda bulunur.	1	0	0	0
DNA'nın kendini eşlemesini açıklar.	1	0	0	0
Hücre Solunum	1	0	0	0
Alveollerden dokulara ve dokulardan alveollere gaz taşınmasını açıklar.	1	0	1	0
Nükleik asitlerin çeşitlerini ve görevlerini açıklar.	1	1	0	100
Genetik mühendisliği ve biyoteknoloji uygulamalarını açıklar.	1	0	1	0

<b>SINAV SONUÇ BELGESİ</b>	<b>ÇAP - AYT - 4</b>
GİRESUN / ESPIYE / ŞEHİT MURAT ŞAHİN ANADOLU İMAM HATİP LİSESİ	<b>DERSLERE GÖRE BAŞARI ANALİZİ</b>

Öğrenci		Numara	Sınıf				
BETÜL YILMAZ		644	12A				
Puan Türü	Puan	Genel Ort.	Dereceler				
			Snf	Kurum	İlçe	İl	Genel
SÖZ	▲ 131,585	117,180	4	20	54	88	2625
Puanı Hesaplanan:			21	55	94	3084	
SAY	▲ 193,139	159,990	4	4	6	11	1859
Puanı Hesaplanan:			19	43	76	3872	
EA	▼ 174,987	191,670	6	21	48	76	3155
Puanı Hesaplanan:			25	62	109	4879	
Katılımlar:			9	25	62	113	5218

Eşleşen TYT bilginiz bulunamadığı için sınav ortalaması TYT bilginiz olarak kullanılmıştır.

Ders	Soru	Doğru	Yanlış	Net	Başarı %	Sınıf Ort.	Kurum Ort.	Genel Ort.
Edebiyat	24	6	3	5,25	22	▲ 3,39	▼ 8,87	▲ 5,10
Tarih-1	10	0	0	0,00	0	▼ 1,50	▼ 3,86	▼ 2,38
Coğrafya-1	6	0	0	0,00	0	▼ 0,36	▼ 1,04	▼ 0,71
Edebiyat-Sosyal-1	40	6	3	5,25	13	◆ 5,25	▼ 13,77	▼ 8,19
Matematik-2	40	13	8	11,00	28	▼ 11,14	▲ 5,60	▲ 10,53
Fizik	14	3	2	2,50	18	▼ 2,89	▲ 1,11	▲ 1,88
Kimya	13	2	6	0,50	4	▼ 2,28	▼ 0,82	▼ 1,89
Biyoloji	13	7	5	5,75	44	▲ 5,14	▲ 1,85	▲ 2,72
Fen Bilimleri	40	12	13	8,75	22	▼ 10,31	▲ 3,78	▲ 6,50
<b>Toplam:</b>	<b>280</b>	<b>65</b>	<b>50</b>	<b>52,73</b>	<b>19</b>	▼ 55,62	▼ 58,12	▼ 68,02

Soru No	1234567890123456789012345678901234567890
---------	--

Edebiyat-Sosyal-1	cBABA D c C
Cevap Anahtarı	B EBABDADDDEBDAACDECEABEAEBACDEAAEBADBCED

Matematik	CBE e cCdd Dd EDaBd CDE d B a
Cevap Anahtarı	B CBEDCCBCBDADADEDEBABCDEDEDEBECAABEECBEC

Fen Bilimleri	c eE D D bead Ec D c DEEEEdacddBD
Cevap Anahtarı	B CBBAEDDADCBCBCECCDEDDADEBCDEEEEAEBEABD

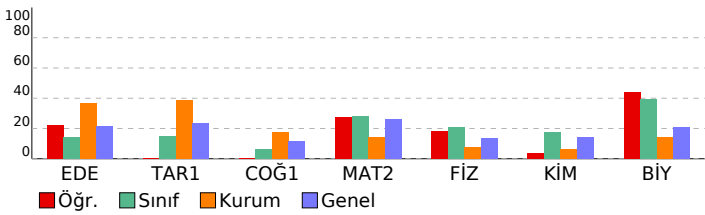

Edebiyat-Sosyal-1	S	D	Y	B%
<b>Edebiyat</b>				
Metindeki Boşlukların Uygun Sözcüklerle Tamamlanması	1	1	0	100
Söz Öbeklerinde Anlam	1	0	1	0
Parçadaki Numaralanmış Cümlelerin İçerik ve Özellikleri	1	1	0	100
Paragrafın Ana Fikri (Düşüncesi)	2	1	1	50
Paragrafın Yardımcı Fikirleri (Düşünceleri)	1	1	0	100
Divan edebiyatı nazım şekillerini inceler.	1	0	0	0
Şiirdeki mazmun, imge ve edebi sanatları belirleyerek bunların anlama katkısını değerlendirir.	1	0	0	0
Metinler arası karşılaştırmalar yapar.	1	0	0	0
Şiirde ahengi sağlayan özellikleri/unsurları belirler.	1	0	0	0
Anonim halk şiiri nazım şekillerini tanıır.	1	0	0	0
Dini-Tasavvufî halk şiirinin genel özelliklerini açıklar.	1	0	0	0
Halk hikâyesini tanımlar ve genel özelliklerini kavrar.	1	1	0	100
Hikâyeyi tanımlar ve hikâyenin unsurlarını belirler.	1	0	1	0
Mesnevi türündeki önemli yazar ve eserleri tanıır.	1	0	0	0
Âşık tarzı halk şiirlerini tanıır.	1	0	0	0
Divan edebiyatı sanatçılarını tanıır.	1	0	0	0
Geçiş Dönemi edebiyatını tanıır ve genel özelliklerini kavrar.	1	0	0	0
Tanzimat Dönemi şiirlerini tanıır.	1	0	0	0
Servetîfunun Dönemi şiirinin genel özelliklerini kavrar.	1	0	0	0
1923-1940 arası hikâyesinin genel özelliklerini kavrar.	1	1	0	100
Garip akımının şiirlerini bilir.	1	0	0	0
Millî Edebiyat anlayışını yanstan şiir anlayışının şiirleri bilir.	1	0	0	0
Edebiyatın sanat akımlarıyla ilişkisini belirler.	1	0	0	0

Tarih-1	S	D	Y	B%
Kanılardan yola çıkarak yazının icadından önceki zamanlarda yaşayan insanların hayatı hakkında çıkarımlarda bul	1	0	0	0
İlk Çağ da coğrafya ve iklimin, insanların hayat ve geçim tarzları üzerindeki belirleyici etkisini analiz eder.	1	0	0	0
İslamiyet öncesi dönemde Türklerin yaşadığı coğrafyalar ile hayat tarzları arasındaki ilişkiyi analiz eder.	1	0	0	0
İslam dünyasının korunması bağlamında Türkiye Selçuklu Devleti ve Eyyubi Devleti nin Haçlılarla yaptıkları müca	1	0	0	0
Modernleşmeyle birlikte sosyal, ekonomik ve politik alayışta yaşanan değişim ve dönüşümlerin gündelik hayata e	1	0	0	0
Modern devletler hukukunun ortaya çıkışında Westphalia (Vestfalya) Barışı nin rolünü kavrar.	1	0	0	0
Uyguladığı uzun vadeli stratejinin Osmanlı Devleti nin dünya gücü haline gelmesindeki rolünü analiz eder.	1	0	0	0
Kuvayı- Milliye hareketinin olumundan Büyük Millet Meclisinin açılışına kadar olan süreçte meydana gelen gelişim	1	0	0	0
Millî Mücadele sonucunda kazanılan diplomatik başarıları ülkemizin bağımsızlığı açısından değerlendirir.	1	0	0	0
Siyasi alanda meydana gelen gelişmeleri kavrar.	1	0	0	0

Matematik	S	D	Y	B%
<b>Matematik-2</b>				
İkinci Dereceden İki Bilinmeyenli Denklemler Sistemleri	1	1	0	100
Sayı Kümeleri	5	2	2	40
Polinomların Çarpınları Ayrılması	1	0	0	0
Fonksiyonlarla ilgili problemler çözer.	2	2	0	100
Bölünebilme Kuralları	1	0	1	0
Mutlak değer içeren birinci dereceden bir bilinmeyenli denklem ve eşitsizliklerin çözüm kümelerini bulur.	1	0	1	0
Kümelerde birleşim, kesişim, fark, tümleme işlemleri yardımıyla problemler çözer.	1	1	0	100
İkinci dereceden bir bilinmeyenli eşitsizliklerin çözüm kümesini bulur.	1	0	0	0
Fonksiyonların grafiklerini yorumlar.	1	1	0	100
Polinomlarla toplama, çıkarma, çarpma ve bölme işlemlerini yapar.	1	0	0	0
Önermeler ve Bileşik Önermeler	1	0	1	0
İkinci Dereceden Bir Bilinmeyenli Eşitsizlikler ve Eşitsizlik Sistemleri	1	1	0	100
İkinci dereceden bir değişkenli fonksiyonun grafiğini çizerek yorumlar.	1	0	0	0
Fonksiyonlarla İlgili Uygulamalar	1	1	0	100
İkinci Dereceden Fonksiyonlar ve Grafikleri	1	0	1	0
Logaritma Fonksiyonu	2	2	0	100
Gerçek Sayı Dizileri	2	0	1	0
Sıralama ve Seçme	1	1	0	100
Olasılık kavramı ile ilgili uygulamalar yapar.	1	0	0	0
Trigonometrik Fonksiyonlar	4	1	1	25
Üçgenin Alanı	1	0	0	0
Dörtgenler ve Özellikleri	1	0	0	0
Çokgenler	1	0	0	0
Analitik düzlemde doğruları inceleyerek işlemler yapar.	2	0	0	0
Çemberde kirişin özelliklerini göstererek işlemler yapar.	1	0	0	0
Dairenin Çevresi ve Alanı	1	0	0	0
ANALİTİK GEOMETRİ	1	0	0	0
Dik prizmalar ve dik piramitlerin uzunluk, alan ve hacim bağlantılarını oluşturur.	1	0	0	0
Küre, dik dairesel silindirdir ve dik dairesel koninin alan ve hacim bağlantılarını oluşturarak işlemler yapar.	1	0	0	0

Fen Bilimleri	S	D	Y	B%
<b>Fizik</b>				
Kütle merkezi ve ağırlık merkezi ile ilgili hesaplamalar yapar.	1	0	0	0
Bir boyutta sabit ivmeli hareket ile ilgili hesaplamalar yapar.	1	0	0	0
Düşey doğrultuda ilk hızı olan ve sabit ivmeli hareket yapan cisimlerin hareketlerini analiz eder.	1	0	1	0
Çizgisel momentum korunumu ile ilgili hesaplamalar yapar.	1	0	0	0
Noktasal yükler için elektriksel potansiyel enerji, elektriksel potansiyel, elektriksel potansiyel farkı ve elektriksel iş l	1	0	1	0
Üzerinden akım geçen iletken düz bir tele manyetik alanda etki eden kuvvetin yönünün ve şiddetinin bağlı olduğu r	1	1	0	100
Alternatif ve doğru akım devrelerinde direncin, bobinin ve sürgün davranışını açıklar.	1	0	0	0
Yatay, düşey, eğimli zeminlerde araçların emniyeti dönüş şartları ile ilgili hesaplamalar yapar.	1	1	0	100
Yay sarkacı ve basit sarkaçta periyodu bağlı olduğu değişkenleri belirler.	1	1	0	100
Newton in Hareket Kanunları nı kullanarak kütle çekim kuvvetinin bağlı olduğu değişkenleri belirler.	1	0	0	0
Basit harmonik harekette kuvvet, hız ve ivmenin konuma göre değişimi ile ilgili hesaplamalar yapar.	1	0	0	0
İki boyutta sabit ivmeli hareket ile ilgili hesaplamalar yapar.	1	0	0	0
İndüksiyon akımını oluşturan sebeplere ilişkin çıkarım yapar.	1	0	0	0
Yükü levhaların özelliklerinden faydalanarak sıvıların (kondansatör) işlevini açıklar.	1	0	0	0
<b>Kimya</b>				
Periyodik özelliklerdeki değişim eğilimlerini sebepleriyle açıklar.	1	0	1	0
Periyodik Sistem ve Elektron Dizilimleri	1	0	1	0
Gaz yasalarını açıklar.	1	0	1	0
Koligatif Özellikler	1	0	0	0
Oluşum Entalpisi	1	0	1	0
Kimyasal tepkimelerin hızlarını açıklar.	1	1	0	100
Kuvvetli ve zayıf monoprotik asit/baz çözeltilerinin pH değerlerini hesaplar.	1	0	0	0
Kimyasal Denge	1	0	0	0
Redoks tepkimelerinin istemliliğini standart elektrot potansiyellerini kullanarak açıklar.	1	0	1	0
Elektroliz	1	0	0	0
Kuvvetli asit/baz derişimlerini titrasyon yöntemiyle belirler.	1	0	0	0
Sulu ortamlarda çözünme-çökelme dengelerini açıklar.	1	0	1	0
Kovalent bağlı kimyasal türlerin Lewis formüllerini yazar.	1	1	0	100
<b>Biyoloji</b>				
Komünitede tür içi ve türler arasındaki rekabeti örneklerle açıklar.	1	1	0	100



<b>SINAV SONUÇ BELGESİ</b>					<b>ÇAP - AYT - 4</b>				
GİRESUN / ESPIYE / ŞEHİT MURAT ŞAHİN ANADOLU İMAM HATİP LİSESİ					<b>DERSLERE GÖRE BAŞARI ANALİZİ</b>				

Öğrenci	Numara	Sınıf
CEREN ÜÇÜNCÜ	626	12A

Puan Türü	Puan	Genel Ort.	Dereceler				
			Snf	Kurum	İlçe	İl	Genel
SÖZ	▲ 162,385	117,180	3	18	46	75	2027
Puanı Hesaplanan:			21	55	94	3084	
SAY	▲ 179,959	159,990	6	6	8	15	2053
Puanı Hesaplanan:			19	43	76	3872	
EA	▲ 211,447	191,670	1	11	26	39	2007
Puanı Hesaplanan:			25	62	109	4879	
Katılımlar:			9	25	62	113	5218

Eşleşen TYT bilginiz bulunamadığı için sınav ortalaması TYT bilginiz olarak kullanılmıştır.

Ders	Soru	Doğru	Yanlış	Net	Başarı %	Sınıf Ort.	Kurum Ort.	Genel Ort.
Edebiyat	24	11	6	9,50	40	▲ 3,39	▲ 8,87	▲ 5,10
Tarih-1	10	6	4	5,00	50	▲ 1,50	▲ 3,86	▲ 2,38
Coğrafya-1	6	1	1	0,75	13	▲ 0,36	▼ 1,04	▲ 0,71
Edebiyat-Sosyal-1	40	18	11	15,25	38	▲ 5,25	▲ 13,77	▲ 8,19
Matematik-2	40	5	4	4,00	10	▼ 11,14	▼ 5,60	▼ 10,53
Fizik	14	3	4	2,00	14	▼ 2,89	▲ 1,11	▲ 1,88
Kimya	13	2	5	0,75	6	▼ 2,28	▼ 0,82	▼ 1,89
Biyoloji	13	7	3	6,25	48	▲ 5,14	▲ 1,85	▲ 2,72
Fen Bilimleri	40	12	12	9,00	23	▼ 10,31	▲ 3,78	▲ 6,50
<b>Toplam:</b>	<b>280</b>	<b>69</b>	<b>53</b>	<b>55,98</b>	<b>20</b>	<b>▲ 55,62</b>	<b>▼ 58,12</b>	<b>▼ 68,02</b>

Soru No	1234567890123456789012345678901234567890
---------	--

Edebiyat-Sosyal-1	eEBDBA cDcA DbA Aa C bcCDdBBcdAA c C
Cevap Anahtarı	A AEBDBAEDDDABDDACEABCEAEAECDABBEAAABDADEC

Matematik	B Ccb Ac b C E
Cevap Anahtarı	A EBD CBCBCADADDEEBBACDDEDECDDBABAECECBBE

Fen Bilimleri	Bee dcDD eB ca a BeE DEAE Ecc Ae
Cevap Anahtarı	A BCBDAEADDBCBDCCEEDDDEABDECEAEEEBBDAB

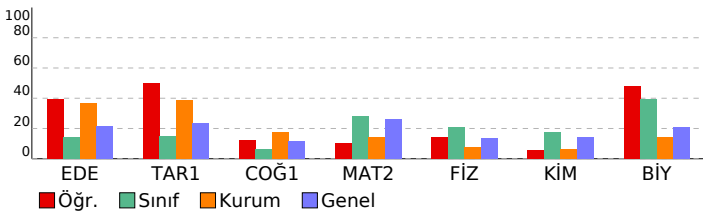

Edebiyat-Sosyal-1	S	D	Y	B%
<b>Edebiyat</b>				
Metindeki Boşlukların Uygun Sözcüklerle Tamamlanması	1	0	1	0
Söz Öbeklerinde Anlam	1	1	0	100
Parçadaki Numaralanmış Cümlelerin İçerik ve Özellikleri	1	1	0	100
Paragrafın Ana Fikri (Düşüncesi)	2	2	0	100
Paragrafın Yardımcı Fikirleri (Düşünceleri)	1	1	0	100
Divan edebiyatı nazım şekillerini inceler.	1	0	0	0
Şiirdeki mazmun, imge ve edebî sanatları belirleyerek bunların anlama katkısını değerlendirir.	1	0	1	0
Metinler arası karşılaştırmalar yapar.	1	1	0	100
Şiirde ahengi sağlayan özellikleri/unsurları belirler.	1	0	1	0
Anonim halk şiiri nazım şekillerini tanıır.	1	1	0	100
Dini-Tasavvufî halk şiirinin genel özelliklerini açıklar.	1	0	0	0
Halk hikâyesini tanımlar ve genel özelliklerini kavrar.	1	1	0	100
Hikâyeyi tanımlar ve hikâyenin unsurlarını belirler.	1	0	1	0
Mesnevi türündeki önemli yazar ve eserleri tanıır.	1	1	0	100
Âşık tarzı halk şiirlerini tanıır.	1	0	0	0
Divan edebiyatı sanatçılarını tanıır.	1	0	0	0
Geçiş Dönemi edebiyatını tanıır ve genel özelliklerini kavrar.	1	1	0	100
Tanzimat Dönemi şiirlerini tanıır.	1	0	1	0
Servetîfunun Dönemi şiirinin genel özelliklerini kavrar.	1	0	0	0
1923-1940 arası hikâyesinin genel özelliklerini kavrar.	1	1	0	100
Garip akımının şiirlerini bilir.	1	0	0	0
Millî Edebiyat anlayışını yanstan şiir anlayışının şiirleri bilir.	1	0	0	0
Edebiyatın sanat akımlarıyla ilişkisini belirler.	1	0	1	0

Tarih-1	S	D	Y	B%
Kanılardan yola çıkarak yazının icadından önceki zamanlarda yaşayan insanların hayatı hakkında çıkarımlarda bulur	1	1	0	100
İlk Çağ da coğrafya ve iklimin, insanların hayat ve geçim tarzları üzerindeki belirleyici etkisini analiz eder.	1	1	0	100
İslamiyet öncesi dönemde Türklerin yaşadığı coğrafyalar ile hayat tarzları arasındaki ilişkiyi analiz eder.	1	1	0	100
İslam dünyasının korunması bağlamında Türkiye Selçuklu Devleti ve Eyyubi Devleti nin Haçlılara yaptıkları mücadeleleri değerlendirir.	1	0	1	0
Modernleşmeyle birlikte sosyal, ekonomik ve politik alayışta yaşanan değişim ve dönüşümlerin gündelik hayata etkilerini değerlendirir.	1	1	0	100
Modern devletler hukukunun ortaya çıkışında Westphalia (Vestfalya) Barışı nin rolünü kavrar.	1	1	0	100
Uyguladığı uzun vadeli stratejinin Osmanlı Devleti nin dünya gücü haline gelmesindeki rolünü analiz eder.	1	0	1	0
Kuvayı- Milliye hareketinin oluşumundan Büyük Millet Meclisinin açılışına kadar olan süreçte meydana gelen gelişimi değerlendirir.	1	1	0	100
Millî Mücadele sonucunda kazanılan diplomatik başarıları ülkemizin bağımsızlığı açısından değerlendirir.	1	1	0	100
Siyasi alanda meydana gelen gelişmeleri kavrar.	1	1	0	100

Matematik	S	D	Y	B%
<b>Matematik-2</b>				
İkinci Dereceden İki Bilinmeyenli Denklemler Sistemleri	1	0	0	0
Sayı Kümeleri	5	1	1	20
Polinomların Çarpınları Ayrılması	1	0	0	0
Fonksiyonlarla ilgili problemler çözer.	2	1	0	50
Bölünebilme Kuralları	1	0	1	0
Mutlak değer içeren birinci dereceden bir bilinmeyenli denklem ve eşitsizliklerin çözüm kümelerini bulur.	1	1	0	100
Kümelerde birleşim, kesişim, fark, tümleme işlemleri yardımıyla problemler çözer.	1	0	1	0
İkinci dereceden bir bilinmeyenli eşitsizliklerin çözüm kümesini bulur.	1	0	0	0
Fonksiyonların grafiklerini yorumlar.	1	0	0	0
Polinomlarla toplama, çıkarma, çarpma ve bölme işlemlerini yapar.	1	0	0	0
Önermeler ve Bileşik Önermeler	1	0	0	0
İkinci Dereceden Bir Bilinmeyenli Eşitsizlikler ve Eşitsizlik Sistemleri	1	0	1	0
İkinci dereceden bir değişkenli fonksiyonun grafiğini çizerek yorumlar.	1	0	0	0
Fonksiyonlarla İlgili Uygulamalar	1	0	0	0
İkinci Dereceden Fonksiyonlar ve Grafikleri	1	0	0	0
Logaritma Fonksiyonu	2	1	0	50
Gerçek Sayı Dizileri	2	0	0	0
Sıralama ve Seçme	1	1	0	100
Olasılık kavramı ile ilgili uygulamalar yapar.	1	0	0	0
Trigonometrik Fonksiyonlar	4	0	0	0
Üçgenin Alanı	1	0	0	0
Dörtgenler ve Özellikleri	1	0	0	0
Çokgenler	1	0	0	0
Analitik düzlemde doğruları inceleyerek işlemler yapar.	2	0	0	0
Çemberde kirişin özelliklerini göstererek işlemler yapar.	1	0	0	0
Dairenin Çevresi ve Alanı	1	0	0	0
ANALİTİK GEOMETRİ	1	0	0	0
Dik prizmalar ve dik piramitlerin uzunluk, alan ve hacim bağlantılarını oluşturur.	1	0	0	0
Küre, dik dairesel silindirdir ve dik dairesel koninin alan ve hacim bağlantılarını oluşturarak işlemler yapar.	1	0	0	0

Fen Bilimleri	S	D	Y	B%
<b>Fizik</b>				
Kütle merkezi ve ağırlık merkezi ile ilgili hesaplamalar yapar.	1	1	0	100
Bir boyutta sabit ivmeli hareket ile ilgili hesaplamalar yapar.	1	0	1	0
Düşey doğrultuda ilk hızı olan ve sabit ivmeli hareket yapan cisimlerin hareketlerini analiz eder.	1	0	1	0
Çizgisel momentum korunumu ile ilgili hesaplamalar yapar.	1	0	0	0
Noktasal yükler için elektriksel potansiyel enerji, elektriksel potansiyel, elektriksel potansiyel farkı ve elektriksel işi değerlendirir.	1	0	0	0
Üzerinden akım geçen iletken düz bir tele manyetik alanda etki eden kuvvetin yönünün ve şiddetinin bağlı olduğunu değerlendirir.	1	0	1	0
Alternatif ve doğru akım devrelerinde direncin, bobinin ve sürgün davranışını açıklar.	1	0	1	0
Yatay, düşey, eğimli zeminlerde araçların emniyeti dönüş şartları ile ilgili hesaplamalar yapar.	1	1	0	100
Yay sarkacı ve basit sarkaçta periyodu bağlı olduğu değişkenleri belirler.	1	1	0	100
Newton in Hareket Kanunları nı kullanarak kütle çekim imvesinin bağlı olduğu değişkenleri belirler.	1	0	0	0
Basit harmonik harekette kuvvet, hız ve ivmenin konuma göre değişimi ile ilgili hesaplamalar yapar.	1	0	0	0
İki boyutta sabit ivmeli hareket ile ilgili hesaplamalar yapar.	1	0	0	0
İndüksiyon akımını oluşturan sebeplere ilişkin çıkarım yapar.	1	0	0	0
Yükü levhaların özelliklerinden faydalanarak sıvıların (kondansatör) işlevini açıklar.	1	0	0	0
<b>Kimya</b>				
Periyodik özelliklerdeki değişim eğilimlerini sebepleriyle açıklar.	1	0	0	0
Periyodik Sistem ve Elektron Dizilimleri	1	0	1	0
Gaz yasalarını açıklar.	1	1	0	100
Koligatif Özellikler	1	0	0	0
Oluşum Entalpisi	1	0	1	0
Kimyasal tepkimelerin hızlarını açıklar.	1	0	1	0
Kuvvetli ve zayıf monoprotik asit/baz çözeltilerinin pH değerlerini hesaplar.	1	0	0	0
Kimyasal Denge	1	0	0	0
Redoks tepkimelerinin istemliliğini standart elektrot potansiyellerini kullanarak açıklar.	1	0	1	0
Elektroliz	1	0	0	0
Kuvvetli asit/baz derişimlerini titrasyon yöntemiyle belirler.	1	0	0	0
Sulu ortamlarda çözünme-çökme dengelerini açıklar.	1	1	0	100
Kovalent bağlı kimyasal türlerin Lewis formüllerini yazar.	1	0	1	0
<b>Biyoloji</b>				
Komünite tür içi ve türler arasındaki rekabeti örneklerle açıklar.	1	1	0	100

SINAV SONUÇ BELGESİ							
GİRESUN / ESPIYE / ŞEHİT MURAT ŞAHİN ANADOLU İMAM HATİP LİSESİ							
Öğrenci			Numara		Sınıf		
ELVAN MELEMEZ			48		12A		
Puan Türü	Puan	Genel Ort.	Dereceler				
			Snf	Kurum	İlçe	İl	Genel
SÖZ	▲ 188,745	117,180	1	11	31	52	1500
Puanı Hesaplanan:			21	55	94	3084	
SAY	▼ 158,174	159,990	8	8	11	21	2466
Puanı Hesaplanan:			19	43	76	3872	
EA	▲ 192,824	191,670	3	16	35	58	2614
Puanı Hesaplanan:			25	62	109	4879	
Katılımlar:			9	25	62	113	5218

Eşleşen TYT bilginiz bulunamadığı için sınav ortalaması TYT bilginiz olarak kullanılmıştır.

Ders	Soru	Doğru	Yanlış	Net	Başarı %	Sınıf Ort.	Kurum Ort.	Genel Ort.
Edebiyat	24	7	6	5,50	23	▲ 3,39	▼ 8,87	▲ 5,10
Tarih-1	10	5	2	4,50	45	▲ 1,50	▲ 3,86	▲ 2,38
Coğrafya-1	6	1	0	1,00	17	▲ 0,36	▼ 1,04	▲ 0,71
Edebiyat-Sosyal-1	40	13	8	11,00	28	▲ 5,25	▼ 13,77	▲ 8,19
Tarih-2	11	4	6	2,50	23	▲ 0,42	▲ 2,42	▲ 1,47
Coğrafya-2	11	0	2	-0,50	-5	▼ -0,06	▼ 0,99	▼ 0,90
Felsefe	6	3	2	2,50	42	▲ 0,28	▲ 1,35	▲ 0,66
Felsefe Grubu	6	1	0	1,00	17	▲ 0,11	▼ 1,41	▲ 0,70
Din Kül. ve Ahl. Bil.	6	2	0	2,00	33	▲ 0,22	▲ 0,97	▲ 0,51
Felsefe (Seçmeli)	6	0	0	0,00	0	▼ 0,22	▼ 0,10	◆ 0,00
Sosyal-2	40	10	10	7,50	19	▲ 1,19	▲ 7,24	▲ 4,25
Matematik-2	40	6	2	5,50	14	▼ 11,14	▼ 5,60	▼ 10,53
Fizik	14	1	3	0,25	2	▼ 2,89	▼ 1,11	▼ 1,88
Kimya	13	1	1	0,75	6	▼ 2,28	▼ 0,82	▼ 1,89
Biyoloji	13	4	3	3,25	25	▼ 5,14	▲ 1,85	▲ 2,72
Fen Bilimleri	40	6	7	4,25	11	▼ 10,31	▲ 3,78	▼ 6,50
<b>Toplam:</b>	<b>280</b>	<b>69</b>	<b>53</b>	<b>55,98</b>	<b>20</b>	<b>▲ 55,62</b>	<b>▼ 58,12</b>	<b>▼ 68,02</b>

Soru No	1234567890123456789012345678901234567890
Edebiyat-Sosyal-1	cEBD A ecc bDA Ac b DA Bc AA C
Cevap Anahtarı	A AEBDBAEDDDABDDACEABCEAEACDABBEEAABDADEC
Sosyal-2	CceEebCbecd c E cBcD C BD
Cevap Anahtarı	A CCBDEEDCECECEBCEBDABADBEAABADDDACECCBDACACADDBE
Matematik	EB Cc d D C E
Cevap Anahtarı	A EBD CBCCCADADDDEEBBACDDEDECDDBABAECECBBE
Fen Bilimleri	e cD c C e Dc EEd B b
Cevap Anahtarı	A BCBDAEADDBCCBCCBCEEDDDEABDECDEAEEBBDAB

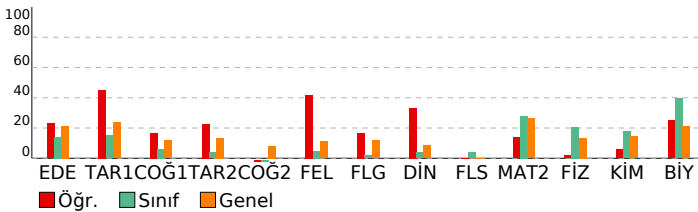

## ÇAP - AYT - 4

### DERSLERE GÖRE BAŞARI ANALİZİ

Edebiyat-Sosyal-1	S	D	Y	B%
<b>Edebiyat</b>				
Metindeki Boşlukların Uygun Sözcüklerle Tamamlanması	1	0	1	0
Söz Öbeklerinde Anlam	1	1	0	100
Parçadaki Numaralanmış Cümlelerin İçerik ve Özellikleri	1	1	0	100
Paragrafın Ana Fikri (Düşünce)	2	2	0	100
Paragrafın Yardımcı Fikirleri (Düşünceleri)	1	0	0	0
Divan edebiyatı nazım şekillerini inceler.	1	0	0	0
Şiirdeki mazmun, imge ve edebi sanatları belirleyerek bunların anlama katkısını değerlendirir.	1	0	1	0
Metinler arası karşılaştırmalar yapar.	1	0	1	0
Şiirde ahengi sağlayan özellikleri/unsurları belirler.	1	0	1	0
Anonim halk şiiri nazım şekillerini tanıır.	1	0	0	0
Dini-Tasavvufî halk şiirinin genel özelliklerini açıklar.	1	0	0	0
Halk hikâyesini tanımlar ve genel özelliklerini kavrar.	1	0	1	0
Hikâyeyi tanımlar ve hikâyenin unsurlarını belirler.	1	1	0	100
Mesnevi türündeki önemli yazar ve eserleri tanıır.	1	1	0	100
Âşık tarzı halk şiirlerini tanıır.	1	0	0	0
Divan edebiyatı sanatçılarını tanıır.	1	0	0	0
Geçiş Dönemi edebiyatını tanıır ve genel özelliklerini kavrar.	1	1	0	100
Tanzimat Dönemi şiirlerini tanıır.	1	0	1	0
Servetifunun Dönemi şiirinin genel özelliklerini kavrar.	1	0	0	0
1923-1940 arası hikâyesinin genel özelliklerini kavrar.	1	0	0	0
Garip akımının şiirlerini bilir.	1	0	0	0
Millî Edebiyat anlayışını yanstan şiir anlayışının şiirleri bilir.	1	0	0	0
Edebiyatın sanat akımlarıyla ilişkisini belirler.	1	0	0	0
<b>Tarih-1</b>	<b>S</b>	<b>D</b>	<b>Y</b>	<b>B%</b>
Kanılardan yola çıkarak yazının icadından önceki zamanlarda yaşayan insanların hayatı hakkında çıkarımlarda bulur.	1	0	1	0
İlk Çağ da coğrafya ve iklimin, insanların hayat ve geçim tarzları üzerindeki belirleyici etkisini analiz eder.	1	0	0	0
İslamiyet öncesi dönemde Türklerin yaşadığı coğrafyalar ile hayat tarzları arasındaki ilişkiyi analiz eder.	1	1	0	100
İslam dünyasının korunması bağlamında Türkiye Selçuklu Devleti ve Eyyubi Devleti nin Haçlılarla yaptıkları mücadeleyi analiz eder.	1	1	0	100
Modernleşmeyle birlikte sosyal, ekonomik ve politik anlayışta yaşanan değişim ve dönüşümlerin gündelik hayata etkilerini kavrar.	1	1	0	100
Modern devletler hukukunun ortaya çıkışında Westphalia (Vestfalya) Barışı nin rolünü kavrar.	1	1	0	100
Uyguladığı uzun vadeli stratejinin Osmanlı Devleti nin dünya gücü haline gelmesindeki rolünü analiz eder.	1	0	1	0
Kuvayı Milliye hareketinin oluşumundan Büyük Millet Meclisinin açılışına kadar olan süreçte meydana gelen gelişimi kavrar.	1	0	0	0
Millî Mücadele sonucunda kazanılan diplomatik başarıları ülkemizin bağımsızlığı açısından değerlendirir.	1	1	0	100
Siyasi alanda meydana gelen gelişmeleri kavrar.	1	1	0	100
<b>Coğrafya-1</b>	<b>S</b>	<b>D</b>	<b>Y</b>	<b>B%</b>
Doğa olaylarının ekstrem durumlarını ve etkilerini açıklar.	1	0	0	0
Türkiye'nin madenleri ve enerji kaynaklarının dağılımını açıklar.	1	0	0	0
Türkiye deki ulaşım sisteminin gelişim sürecini açıklar.	1	0	0	0
Türkiye nin turizm potansiyelini ve varlıklarını açıklar.	1	0	0	0
Ülkeler ve bölgeler arasındaki ticaret ile ham madde, üretim ve pazar alanlarını ilişkilendirir.	1	0	0	0
Çevre sorunlarını oluşum sebeplerine göre sınıflandırır.	1	1	0	100
<b>Sosyal-2</b>	<b>S</b>	<b>D</b>	<b>Y</b>	<b>B%</b>
<b>Tarih-2</b>	<b>S</b>	<b>D</b>	<b>Y</b>	<b>B%</b>
Yazının icadının insanlık tarihinde meydana getirdiği değişimi fark eder.	1	0	0	0
İslamiyet öncesi dönemde Türklerin yaşadığı coğrafyalar ile hayat tarzları arasındaki ilişkiyi analiz eder.	1	1	0	100
Emeviler ile birlikte İslam Devleti nin yapısında meydana gelen değişimi analiz eder.	1	0	1	0
Karahanlı ve Gazneli örneklerinden hareketle İslamiyet in kabulünün Türk devlet yapısında ve toplumsal hayatta rolünü analiz eder.	1	0	1	0
Büyük Selçuklu Devleti Dönemi ndeki başlıca siyasi gelişmeleri Türk tarihi içerisindeki önemi bağlamında açıklar.	1	1	0	100
İstanbul un Fethi nin sebeplerini, fethin sürecini ve fethin stratejik sonuçlarını kavrar.	1	1	0	100
Osmanlı Devleti nde merkezi otoriteyi güçlendirmeye yönelik düzenlemeleri analiz eder.	1	0	1	0
I. Dünya Savaşı nin sonuçlarını Osmanlı Devleti ve Batılı devletler açısından değerlendirir.	1	1	0	100
Kuvayı Milliye hareketinin oluşumundan Büyük Millet Meclisinin açılışına kadar olan süreçte meydana gelen gelişimi kavrar.	1	1	0	100
Siyasi alanda meydana gelen gelişmeleri kavrar.	1	0	1	0
Çağdaşlaşan Türkiye nin temeli olan Atatürk ilkelerini kavrar.	1	0	1	0
<b>Coğrafya-2</b>	<b>S</b>	<b>D</b>	<b>Y</b>	<b>B%</b>
Doğal sistemlerdeki değişimlerle ilgili geleceğe yönelik çıkarımlarda bulunur.	2	0	1	0
Beşeri unsurları üretim, dağıtım ve tüketim süreçleri üzerindeki etkisini kavrar.	1	0	0	0
Türkiye deki bölgesel kalkınma projelerini ekonomik, sosyal ve kültürel etkileri açısından değerlendirir.	1	0	0	0
Türkiye de tarım sektörünün özelliklerini açıklar.	2	0	0	0
Türkiye'nin madenleri ve enerji kaynaklarının dağılımını açıklar.	1	0	0	0
Ulaşım ağları ile yerleşme ve ekonomik faaliyetler arasında ilişki kurar.	1	0	0	0
Farklı gelişmişlik düzeylerine sahip ülkelerin tarım-ekonomi ilişkisini analiz eder.	1	0	0	0
Bölgesel ve küresel ölçekteki örgütleri etki alanları açısından değerlendirir.	1	0	1	0
Arazi kullanımına ilişkin farklı uygulamaları çevre üzerindeki etkileri açısından değerlendirir.	1	0	0	0
<b>Felsefe</b>	<b>S</b>	<b>D</b>	<b>Y</b>	<b>B%</b>
Felsefi düşüncenin özelliklerini açıklar.	1	1	0	100
18. yüzyıl -19. yüzyıl felsefesindeki örnek düşünce ve argümanları felsefi açıdan değerlendirir.	1	0	0	0
15. yüzyıl-17. yüzyıl felsefesinin karakteristik özelliklerini açıklar.	1	0	1	0
Psikolojinin alt dallarını bilir.	1	1	0	100
Güdülenmeyi ortaya çıkaran ve etkileyen etkenleri analiz eder.	1	0	1	0
Algıyı etkileyen etkenleri açıklar.	1	1	0	100
<b>Felsefe Grubu</b>	<b>S</b>	<b>D</b>	<b>Y</b>	<b>B%</b>
Psikoloji araştırmalarında kullanılan yöntem ve teknikleri tanıır.	2	0	0	0
Psikolojinin konusunu kavrar.	1	0	0	0
Öğrenme, Bellek, Düşünme	1	0	0	0
Güdülenmiş davranış güdülenmemiş davranıştan ayırt eder.	2	1	0	50
<b>Din Kül. ve Ahl. Bil.</b>	<b>S</b>	<b>D</b>	<b>Y</b>	<b>B%</b>
Tutum ve davranışlarında ölçülü olmaya özen gösterir.	1	0	0	0
İslam düşüncesindeki yorum farklılıklarının sebeplerini tartışır.	1	1	0	100
Hz. Muhammed in peygamberlikle ilgili görevlerini açıklar.	1	1	0	100
Kur an ı Kerim de geçen bazı kavramları yorumlar.	1	0	0	0
İnançla ilgili yaklaşımları tartışır.	1	0	0	0
Dini anlayış ve kültürümüzün oluşmasında etkili olan bazı şahsiyetleri tanıır.	1	0	0	0
<b>Felsefe (Seçmeli)</b>	<b>S</b>	<b>D</b>	<b>Y</b>	<b>B%</b>
Sanat felsefesinin konusunu ve problemlerini açıklar.	1	0	0	0
Düşünme ve akıl yürütmeye ilişkin kavramları açıklar.	1	0	0	0
Güdülenmiş davranış güdülenmemiş davranıştan ayırt eder.	1	0	0	0
Psikolojinin konusunu kavrar.	1	0	0	0
Gelişim dönemlerinin temel özelliklerini kavrar.	1	0	0	0
Duyusal süreçlerde algıma ve duyarlılaşmanın etkilerini anlar.	1	0	0	0
<b>Matematik</b>	<b>S</b>	<b>D</b>	<b>Y</b>	<b>B%</b>
<b>Matematik-2</b>	<b>S</b>	<b>D</b>	<b>Y</b>	<b>B%</b>
İkinci Dereceden İki Bilinmeyenli Denklem Sistemleri	1	1	0	100
Sayı Kümeleri	5	1	1	20
Polinomların Çarpımları Ayrılması	1	0	0	0
Fonksiyonlarla ilgili problemler çözer.	2	2	0	100
Bölünebilme Kuralları	1	0	1	0
Mutlak değer içeren birinci dereceden bir bilinmeyenli denklem ve eşitsizliklerin çözüm kümelerini bulur.	1	0	0	0
Kümelerde birleşim, kesişim, fark, tümeleme işlemleri yardımıyla problemler çözer.	1	0	0	0
İkinci dereceden bir bilinmeyenli eşitsizliklerin çözüm kümesini bulur.	1	0	0	0
Fonksiyonların grafiklerini yorumlar.	1	0	0	0
Polinomlarla toplama, çıkarma, çarpma ve bölme işlemlerini yapar.	1	0	0	0
Önemli ve Bileşik Önemler	1	0	0	0
İkinci Dereceden Bir Bilinmeyenli Eşitsizlikler ve Eşitsizlik Sistemleri	1	0	0	0

<b>SINAV SONUÇ BELGESİ</b>	<b>ÇAP - AYT - 4</b>
GİRESUN / ESPIYE / ŞEHİT MURAT ŞAHİN ANADOLU İMAM HATİP LİSESİ	<b>DERSLERE GÖRE BAŞARI ANALİZİ</b>

Öğrenci		Numara	Sınıf				
METİN İMAMOĞLU		562	12A				
Puan Türü	Puan	Genel Ort.	Dereceler				
			Snf	Kurum	İlçe	İl	Genel
SAY	▲ 239,182	159,990	2	2	3	5	1291
Puanı Hesaplanan:			19	43	76	3872	
EA	▼ 175,084	191,670	5	20	47	75	3153
Puanı Hesaplanan:			25	62	109	4879	
Katılımlar:			9	25	62	113	5218

Eşleşen TYT bilginiz bulunamadığı için sınav ortalaması TYT bilginiz olarak kullanılmıştır.

Ders	Soru	Doğru	Yanlış	Net	Başarı %	Sınıf Ort.	Kurum Ort.	Genel Ort.
Matematik-2	40	25	5	23,75	59	▲11,14	▲5,60	▲10,53
Fizik	14	4	4	3,00	21	▲2,89	▲1,11	▲1,88
Kimya	13	3	3	2,25	17	▼2,28	▲0,82	▲1,89
Biyoloji	13	8	3	7,25	56	▲5,14	▲1,85	▲2,72
Fen Bilimleri	40	15	10	12,50	31	▲10,31	▲3,78	▲6,50
<b>Toplam:</b>	<b>280</b>	<b>74</b>	<b>41</b>	<b>63,98</b>	<b>23</b>	<b>▲55,62</b>	<b>▲58,12</b>	<b>▼68,02</b>

Soru No	12345678901234567890123456789012345678901234567890
---------	--

Matematik	EB CB BCC De D Eb B CDDEEbECD Ac EC CeBE
Cevap Anahtarı	A EBD CBCBCADADDDEEBBACDDEDECDDBABAECECBBE

Fen Bilimleri	BdB c Ddd e C Ca ad DE DE EEEcaBbB
Cevap Anahtarı	A BCBDAEADDBCBDCBCEEDDDEABDECEDEAEFEEDBDB

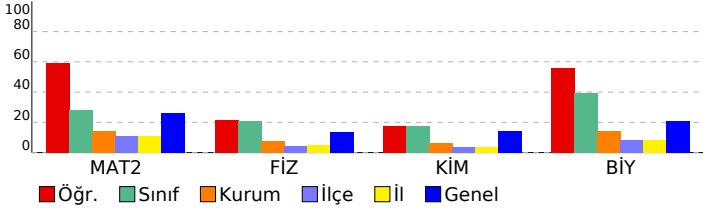

Matematik	S	D	Y	B%
<b>Matematik-2</b>				
İkinci Dereceden İki Bilinmeyenli Denklemler	1	1	0	100
Sayı Kümeleri	5	4	0	80
Polinomların Çarpımları Ayrılması	1	0	0	0
Fonksiyonlarla ilgili problemler çözer.	2	1	0	50
Bölünebilme Kuralları	1	1	0	100
Mutlak değer içeren birinci dereceden bir bilinmeyenli denklem ve eşitsizliklerin çözüm kümelerini bulur.	1	0	0	0
Kümelerde birleşim, kesişim, fark, tümeleme işlemleri yardımcı problemler çözer.	1	1	0	100
İkinci dereceden bir bilinmeyenli eşitsizliklerin çözüm kümesini bulur.	1	0	1	0
Fonksiyonların grafiklerini yorumlar.	1	1	0	100
Polinomlarla toplama, çıkarma, çarpma ve bölme işlemlerini yapar.	1	0	0	0
Önermeler ve Bileşik Önermeler	1	1	0	100
İkinci Dereceden Bir Bilinmeyenli Eşitsizlikler ve Eşitsizlik Sistemleri	1	0	1	0
İkinci dereceden bir değişkenli fonksiyonun grafiğini çizerek yorumlar.	1	0	0	0
Fonksiyonlarla ilgili Uygulamalar	1	1	0	100
İkinci Dereceden Fonksiyonlar ve Grafikleri	1	0	0	0
Logaritma Fonksiyonu	2	2	0	100
Gerçek Sayı Dizileri	2	2	0	100
Sıralama ve Seçme	1	1	0	100
Olasılık kavramı ile ilgili uygulamalar yapar.	1	0	1	0
Trigonometrik Fonksiyonlar	4	3	0	75
Üçgenin Alanı	1	1	0	100
Dörtgenler ve Özellikleri	1	0	1	0
Çokgenler	1	0	0	0
Analitik düzlemde doğruların inceleyerek işlemler yapar.	2	2	0	100
Çemberde kirişin özelliklerini göstererek işlemler yapar.	1	0	0	0
Dairenin Çevresi ve Alanı	1	1	0	100
ANALİTİK GEOMETRİ	1	0	1	0
Dik prizmalar ve dik piramitlerin uzunluk, alan ve hacim bağlantılarını oluşturur.	1	1	0	100
Küre, dik dairesel silindir ve dik dairesel koninin alan ve hacim bağlantılarını oluşturarak işlemler yapar.	1	1	0	100
<b>Fen Bilimleri</b>				
<b>Fizik</b>				
Kütle merkezi ve ağırlık merkezi ile ilgili hesaplamalar yapar.	1	1	0	100
Bir boyutta sabit ivmeli hareket ile ilgili hesaplamalar yapar.	1	0	1	0
Düşey doğrultuda ilk hız olan ve sabit ivmeli hareket yapan cisimlerin hareketlerini analiz eder.	1	1	0	100
Çizgisel momentumun korunumu ile ilgili hesaplamalar yapar.	1	0	0	0
Noktasal yükler için elektriksel potansiyel enerji, elektriksel potansiyel, elektriksel potansiyel farkı ve elektriksel iş	1	0	0	0
Uzaydan akım geçen iletken düz bir tele manyetik alanda etki eden kuvvetin yönünün ve şiddetinin bağlı olduğu	1	0	1	0
Alternatif ve doğru akım devrelerinde direncin, bobinin ve sigancın davranışını açıklar.	1	0	0	0
Yatay, düşey, eğimli zeminlerde araçların emniyeti dönüş şartları ile ilgili hesaplamalar yapar.	1	1	0	100
Yay sarkacı ve basit sarkaçta periyodu bağlı olduğu değişkenleri belirler.	1	1	0	100
Newton'ın Hareket Kanunları'nı kullanarak kütle çekim ivmesinin bağlı olduğu değişkenleri belirler.	1	0	1	0
Basit harmonik harekette kuvvet, hız ve ivmenin konuma göre değişimi ile ilgili hesaplamalar yapar.	1	0	0	0
İki boyutta sabit ivmeli hareket ile ilgili hesaplamalar yapar.	1	0	1	0
İndüksiyon akımını oluşturan sebeplere ilişkin çıkarım yapar.	1	0	0	0
Yükü levhaların özelliklerinden faydalanarak sigancın (kondansatör) işlevini açıklar.	1	0	0	0
<b>Kimya</b>				
Periyodik özelliklerdeki değişim eğilimlerini sebepleriyle açıklar.	1	1	0	100
Periyodik Sistem ve Elektron Dizilimleri	1	1	0	100
Gaz yasalarını açıklar.	1	0	1	0
Koligatif Özellikler	1	0	0	0
Oluşum Entalpisi	1	0	1	0
Kimyasal tepkimelerin hızlarını açıklar.	1	0	1	0
Kuvvetli ve zayıf monoprotik asit/baz çözeltilerinin pH değerlerini hesaplar.	1	0	0	0
Kimyasal Denge	1	0	0	0
Redoks tepkimelerinin istemliliğini standart elektrot potansiyellerini kullanarak açıklar.	1	0	0	0
Elektroliz	1	0	0	0
Kuvvetli asit/baz derişimlerini titrasyon yöntemiyle belirler.	1	0	0	0
Sulu ortamlarda çözünme-çökme dengelerini açıklar.	1	0	0	0
Kovalent bağlı kimyasal türlerin Lewis formüllerini yazar.	1	1	0	100
<b>Biyoloji</b>				
Komünitede tür içi ve türler arasındaki rekabeti örneklerle açıklar.	1	1	0	100
Sindirim sisteminin yapı, görev ve işleyişini açıklar.	1	0	0	0
Popülasyon Ekolojisi	1	1	0	100
Destek ve hareket sisteminin yapı, görev ve işleyişini açıklar.	1	1	0	100
Kalp, kan ve damarların yapı, görev ve işleyişini açıklar.	1	0	0	0
Endokrin bezleri ve bu bezlerin salgıladıkları hormonları açıklar.	1	1	0	100
Üriner sistemin yapı, görev ve işleyişini açıklar.	1	1	0	100
Fotosentez ve solunum ilişkisi ile ilgili çıkarımlarda bulunur.	1	1	0	100
DNA'nın kendini eşlemesini açıklar.	1	0	1	0
Hücre Solunum	1	0	1	0
Alveollerden dokulara ve dokulardan alveollere gaz taşınmasını açıklar.	1	1	0	100
Nükleik asitlerin çeşitlerini ve görevlerini açıklar.	1	0	1	0
Genetik mühendisliği ve biyoteknoloji uygulamalarını açıklar.	1	1	0	100

SINAV SONUÇ BELGESİ								ÇAP - AYT - 4			
GİRESUN / ESPIYE / ŞEHİT MURAT ŞAHİN ANADOLU İMAM HATİP LİSESİ								DERSLERE GÖRE BAŞARI ANALİZİ			
Öğrenci				Numara		Sınıf					
NURSELİ				650		12A					
Puan Türü	Puan	Genel Ort.	Dereceler								
			Snf	Kurum	İlçe	İl	Genel				
SÖZ	▲ 177,940	117,180	2	13	35	58	1705				
Puanı Hesaplanan:			21	55	94	3084					
EA	▲ 200,402	191,670	2	15	32	50	2353				
Puanı Hesaplanan:			25	62	109	4879					
Katılımlar:			9	25	62	113	5218				

Eşleşen TYT bilginiz bulunamadığı için sınav ortalaması TYT bilginiz olarak kullanılmıştır.

Ders	Soru	Doğru	Yanlış	Net	Başarı %	Sınıf Ort.	Kurum Ort.	Genel Ort.
Edebiyat	24	10	3	9,25	39	▲ 3,39	▲ 8,87	▲ 5,10
Tarih-1	10	5	4	4,00	40	▲ 1,50	▲ 3,86	▲ 2,38
Coğrafya-1	6	2	2	1,50	25	▲ 0,36	▲ 1,04	▲ 0,71
Edebiyat-Sosyal-1	40	17	9	14,75	37	▲ 5,25	▲ 13,77	▲ 8,19
Tarih-2	11	2	3	1,25	11	▲ 0,42	▼ 2,42	▼ 1,47
Coğrafya-2	11	0	0	0,00	0	▲ -0,06	▼ 0,99	▼ 0,90
Felsefe	6	0	0	0,00	0	▼ 0,28	▼ 1,35	▼ 0,66
Felsefe Grubu	6	0	0	0,00	0	▼ 0,11	▼ 1,41	▼ 0,70
Din Kül. ve Ahl. Bil.	6	0	0	0,00	0	▼ 0,22	▼ 0,97	▼ 0,51
Felsefe (Seçmeli)	6	2	0	2,00	33	▲ 0,22	▲ 0,10	▲ 0,00
Sosyal-2	40	4	3	3,25	8	▲ 1,19	▼ 7,24	▼ 4,25
<b>Toplam:</b>	<b>280</b>	<b>55</b>	<b>38</b>	<b>45,73</b>	<b>16</b>	<b>▼ 55,62</b>	<b>▼ 58,12</b>	<b>▼ 68,02</b>

Soru No	1	2	3	4	5	6	7	8	9	10	11	12	13	14	15	16	17	18	19	20
Edebiyat-Sosyal-1	EBABDA	BDAd	D e c c	BeaDdA	EB	BCca														
Cevap Anahtarı	B	EBABDADDDEBDAA	CDCEABEAAE	BACDEAAEB	ADBCED															
Sosyal-2	e	CeCa																		
Cevap Anahtarı	B	BECDCCCEEE	DCBEE	CADB	BABDAE	AEAD	BCED	AC	BC	AC	BEDD									

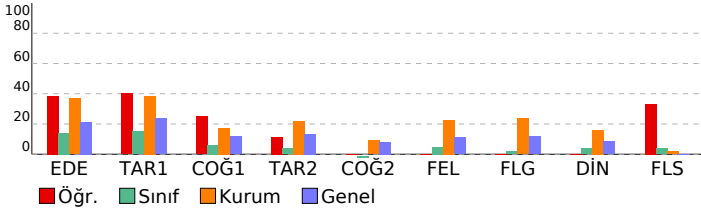

Edebiyat-Sosyal-1			
Edebiyat	S	D	Y B%
Metindeki boşlukların Uygun Sözcüklerle Tamamlanması	1	1	0 100
Söz Öbeklerinde Anlam	1	1	0 100
Parçadaki Numaralanmış Cümlelerin İçerik ve Özellikleri	1	1	0 100
Paragrafın Ana Fikri (Düşüncesi)	2	2	0 100
Paragrafın Yardımcı Fikirleri (Düşünceleri)	1	1	0 100
Divan edebiyatı nazım şekillerini inceler.	1	0	0 0
Şiirdeki mazmun, imge ve edebî sanatları belirleyerek bunların anlama katkısını değerlendirir.	1	0	0 0
Metinler arası karşılaştırmalar yapar.	1	0	0 0
Şiirde ahengi sağlayan özellikleri/unsurları belirir.	1	0	0 0
Anonim halk şiiri nazım şekillerini tanıır.	1	1	0 100
Dini-Tasavvufî halk şiirinin genel özelliklerini açıklar.	1	1	0 100
Halk hikâyesini tanımlar ve genel özelliklerini kavrar.	1	1	0 100
Hikâyeyi tanımlar ve hikâyenin unsurlarını belirir.	1	1	0 100
Mesnevi türündeki önemli yazar ve eserleri tanıır.	1	1	0 0
Âşık tarzı halk şiirlerini tanıır.	1	0	0 0
Divan edebiyatı sanatçılarını tanıır.	1	0	0 0
Geçiş Dönemi edebiyatını tanıır ve genel özelliklerini kavrar.	1	0	0 0
Tanzimat Dönemi şiirlerini tanıır.	1	0	0 0
Servetifunun Dönemi şiirinin genel özelliklerini kavrar.	1	0	0 0
1923-1940 arası hikâyesinin genel özelliklerini kavrar.	1	0	1 0
Garip akımının şiirlerini bilir.	1	0	0 0
Millî Edebiyat anlayışını yanstan şiir anlayışının şiirleri bilir.	1	0	1 0
Edebiyatın sanat akımlarıyla ilişkisini belirir.	1	0	0 0
Tarih-1	S	D	Y B%
Kanitardan yola çıkarak yazının icadından önceki zamanlarda yaşayan insanların hayatı hakkında çıkarımlarda bulur.	1	0	1 0
İlk Çağ da coğrafya ve iklimin, insanların hayat ve geçim tarzları üzerindeki belirleyici etkisini analiz eder.	1	0	1 0
İslamiyet öncesi dönemde Türklerin yaşadığı coğrafyalar ile hayat tarzları arasındaki ilişkiyi analiz eder.	1	1	0 100
İslam dünyasının korunması bağlamında Türkiye Selçuklu Devleti ve Eyyubi Devleti nin Haçlılarla yaptıkları mücadeleleri kavrar.	1	0	1 0
Modernleşmeyle birlikte sosyal, ekonomik ve politik anlayışta yaşanan değişim ve dönüşümlerin gündelik hayata etkilerini kavrar.	1	1	0 100
Modern devletler hukukunun ortaya çıkışında Westphalia (Vestfalya) Barışı nin rolünü kavrar.	1	1	0 100
Uyguladığı uzun vadeli stratejinin Osmanlı Devleti nin dünya gücü haline gelmesindeki rolünü analiz eder.	1	1	0 100
Kuvayı Milliye hareketinin oluşumundan Büyük Millet Meclisinin açılışına kadar olan süreçte meydana gelen gelişimi kavrar.	1	0	1 0
Millî Mücadele sonucunda kazanılan diplomatik başarıları ülkemizin bağımsızlığı açısından değerlendirir.	1	0	0 0
Siyasi alanda meydana gelen gelişmeleri kavrar.	1	1	0 100
Coğrafya-1	S	D	Y B%
Doğa olaylarının ekstrem durumlarını ve etkilerini açıklar.	1	1	0 100
Türkiye'nin madenleri ve enerji kaynaklarının dağılımını açıklar.	1	0	0 0
Türkiye deki ulaşım sisteminin gelişim sürecini açıklar.	1	0	0 0
Türkiye nin turizm potansiyelini ve varlıklarını açıklar.	1	0	1 0
Ülkeler ve bölgeler arasındaki ticaret ile ham madde, üretim ve pazar alanlarını ilişkilendirir.	1	0	1 0
Çevre sorunlarını oluşum sebeplerine göre sınıflandırır.	1	1	0 100
Sosyal-2	S	D	Y B%
<b>Tarih-2</b>			
Yazının icadının insanlık tarihinde meydana getirdiği değişimi fark eder.	1	1	0 100
İslamiyet öncesi dönemde Türklerin yaşadığı coğrafyalar ile hayat tarzları arasındaki ilişkiyi analiz eder.	1	1	0 100
Emevîler ile birlikte İslam Devleti nin yapısında meydana gelen değişimi analiz eder.	1	0	1 0
Karahanî ve Gaznelî örneklerinin hareketle İslamiyet in kabulünün Türk devlet yapısında ve toplumsal hayatta rolünü kavrar.	1	0	1 0
Büyük Selçuklu Devleti Dönemi ndeki başlıca siyasi gelişmeleri Türk tarihi içerisindeki önemi bağlamında açıklar.	1	0	0 0
İstanbul un Fethi nin sebeplerini, fethin sürecini ve fethin stratejik sonuçlarını kavrar.	1	0	0 0
Osmanlı Devleti nde merkezi otoriteyi güçlendirmeye yönelik düzenlemeleri analiz eder.	1	0	0 0
I. Dünya Savaşı nin sonuçlarını Osmanlı Devleti ve Batılı devletler açısından değerlendirir.	1	0	1 0
Kuvayı Milliye hareketinin oluşumundan Büyük Millet Meclisinin açılışına kadar olan süreçte meydana gelen gelişimi kavrar.	1	0	0 0
Siyasi alanda meydana gelen gelişmeleri kavrar.	1	0	0 0
Çağdaşlaşan Türkiye nin temeli olan Atatürk ilkelerini kavrar.	1	0	0 0
Coğrafya-2	S	D	Y B%
Doğal sistemlerdeki değişimlerle ilgili geleceğe yönelik çıkarımlarda bulunur.	2	0	0 0
Beşeri unsurları üretim, dağıtım ve tüketim süreçleri üzerindeki etkisi açısından değerlendirir.	1	0	0 0
Türkiye deki bölgesel kalkınma projelerini ekonomik, sosyal ve kültürel etkileri açısından değerlendirir.	1	0	0 0
Türkiye de tarım sektörünün özelliklerini açıklar.	2	0	0 0
Türkiye'nin madenleri ve enerji kaynaklarının dağılımını açıklar.	1	0	0 0
Ulaşım ağları ile yerleşme ve ekonomik faaliyetler arasında ilişki kurar.	1	0	0 0
Farklı gelişmişlik düzeylerine sahip ülkelerin tarım-ekonomi ilişkisini analiz eder.	1	0	0 0
Bölgesel ve küresel ölçekteki örgütleri etki alanları açısından değerlendirir.	1	0	0 0
Arazi kullanımına ilişkin farklı uygulamaları çevre üzerindeki etkileri açısından değerlendirir.	1	0	0 0
Felsefe	S	D	Y B%
Felsefi düşüncenin özelliklerini açıklar.	1	0	0 0
18. yüzyıl -19. yüzyıl felsefesindeki örnek düşünce ve argümanları felsefi açıdan değerlendirir.	1	0	0 0
15. yüzyıl-17. yüzyıl felsefesinin karakteristik özelliklerini açıklar.	1	0	0 0
Psikolojinin alt dallarını bilir.	1	0	0 0
Güdülenmeyi ortaya çıkaran ve etkileyen etkenleri analiz eder.	1	0	0 0
Algıyı etkileyen etkenleri açıklar.	1	0	0 0
Psikoloji araştırmalarında uygulanan yöntem ve tekniklerini tanıır.	1	0	0 0
Felsefe Grubu	S	D	Y B%
Psikoloji araştırmalarında uygulanan yöntem ve tekniklerini tanıır.	2	0	0 0
Psikolojinin konusunu kavrar.	1	0	0 0
Öğrenme, Bellek, Düşünme	1	0	0 0
Güdülenmiş davranışı güdülenmemiş davranıştan ayırt eder.	2	0	0 0
Psikolojinin alt dallarını bilir.	0	0	0 0
Din Kül. ve Ahl. Bil.	S	D	Y B%
Tutum ve davranışlarında ölçülü olmaya özen gösterir.	1	0	0 0
İslam düşüncesindeki yorum farklılıklarının sebeplerini tartışır.	1	0	0 0
Hız, Muhammed in peygamberlikle ilgili görevlerini açıklar.	1	0	0 0
Kur an ı Kerim de geçen bazı kavramları yorumlar.	1	0	0 0
İnançla ilgili yaklaşımları tartışır.	1	0	0 0
Dini anlayış ve kültürümüzün oluşmasında etkili olan bazı şahsiyetleri tanıır.	1	0	0 0
Felsefe (Seçmeli)	S	D	Y B%
Sanat felsefesinin konusunu ve problemlerini açıklar.	1	0	0 0
Düşünme ve akıl yürütmeye ilişkin kavramları açıklar.	1	0	0 0
Güdülenmiş davranışı güdülenmemiş davranıştan ayırt eder.	1	1	0 100
Psikolojinin konusunu kavrar.	1	0	0 0
Gelişim dönemlerinin temel özelliklerini kavrar.	1	0	0 0
Duyusal süreçlerde algıma ve duyarılışmanın etkilerini tanıır.	1	1	0 100

<b>SINAV SONUÇ BELGESİ</b>	<b>ÇAP - AYT - 4</b>
GİRESUN / ESPIYE / ŞEHİT MURAT ŞAHİN ANADOLU İMAM HATİP LİSESİ	<b>DERSLERE GÖRE BAŞARI ANALİZİ</b>

Öğrenci		Numara	Sınıf				
SEMİHHAN KAVRAZ		601	12A				
Puan Türü	Puan	Genel Ort.	Dereceler				
			Snf	Kurum	İlçe	İl	Genel
SÖZ	▲ 118,495	117,180	5	21	55	92	2863
	Puanı Hesaplanan:		21	55	94	3084	
SAY	▲ 222,444	159,990	3	3	5	8	1459
	Puanı Hesaplanan:		19	43	76	3872	
EA	▼ 156,364	191,670	7	23	53	86	3707
	Puanı Hesaplanan:		25	62	109	4879	
Katılımlar:			9	25	62	113	5218

Eşleşen TYT bilginiz bulunamadığı için sınav ortalaması TYT bilginiz olarak kullanılmıştır.

Ders	Soru	Doğru	Yanlış	Net	Başarı %	Sınıf Ort.	Kurum Ort.	Genel Ort.
Edebiyat	24	1	0	1,00	4	▼ 3,39	▼ 8,87	▼ 5,10
Tarih-1	10	0	0	0,00	0	▼ 1,50	▼ 3,86	▼ 2,38
Coğrafya-1	6	0	0	0,00	0	▼ 0,36	▼ 1,04	▼ 0,71
Edebiyat-Sosyal-1	40	1	0	1,00	3	▼ 5,25	▼ 13,77	▼ 8,19
Matematik-2	40	16	14	12,50	31	▲ 11,14	▲ 5,60	▲ 10,53
Fizik	14	6	7	4,25	30	▲ 2,89	▲ 1,11	▲ 1,88
Kimya	13	4	5	2,75	21	▲ 2,28	▲ 0,82	▲ 1,89
Biyoloji	13	8	5	6,75	52	▲ 5,14	▲ 1,85	▲ 2,72
Fen Bilimleri	40	18	17	13,75	34	▲ 10,31	▲ 3,78	▲ 6,50
<b>Toplam:</b>	<b>280</b>	<b>69</b>	<b>57</b>	<b>54,98</b>	<b>20</b>	<b>▼ 55,62</b>	<b>▼ 58,12</b>	<b>▼ 68,02</b>

Soru No	1234567890123456789012345678901234567890
---------	--

Edebiyat-Sosyal-1	A
Cevap Anahtarı	B EBABDADDDEBDAACDECEABEAABACDEAAEBADBCED

Matematik	Ba CCedBcbDADEbEd DCec ED EC ad bcBb
Cevap Anahtarı	B CBEDCCBCBDADADEDEBABCDEDEDEBECAABEECBEBEC

Fen Bilimleri	CcBeaDDbeCBdd CBaaC E be caDEEEEdBedAeD
Cevap Anahtarı	B CBBAEDDADCBCBCECCDEDDADEBCDEEEEAEBEABD

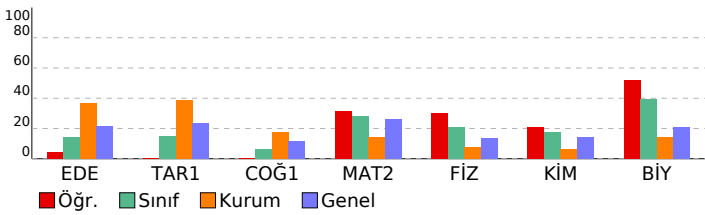

Edebiyat-Sosyal-1	S	D	Y	B%
<b>Edebiyat</b>				
Metindeki Boşlukların Uygun Sözcüklerle Tamamlanması	1	0	0	0
Söz Öbeklerinde Anlam	1	0	0	0
Parçadaki Numaralanmış Cümlelerin İçerik ve Özellikleri	1	0	0	0
Paragrafın Ana Fikri (Düşüncesi)	2	0	0	0
Paragrafın Yardımcı Fikirleri (Düşünceleri)	1	0	0	0
Divan edebiyatı nazım şekillerini inceler.	1	0	0	0
Şiirdeki mazmun, imge ve edebi sanatları belirleyerek bunların anlama katkısını değerlendirir.	1	0	0	0
Metinler arası karşılaştırmalar yapar.	1	0	0	0
Şiirde ahengi sağlayan özellikleri/unsurları belirler.	1	0	0	0
Anonim halk şiiri nazım şekillerini tanıır.	1	1	0	100
Dini-Tasavvufî halk şiirinin genel özelliklerini açıklar.	1	0	0	0
Halk hikâyesini tanımlar ve genel özelliklerini kavrar.	1	0	0	0
Hikâyeyi tanımlar ve hikâyenin unsurlarını belirler.	1	0	0	0
Mesnevi türündeki önemli yazar ve eserleri tanıır.	1	0	0	0
Âşık tarzı halk şiirlerini tanıır.	1	0	0	0
Divan edebiyatı sanatçılarını tanıır.	1	0	0	0
Geçiş Dönemi edebiyatını tanıır ve genel özelliklerini kavrar.	1	0	0	0
Tanzimat Dönemi şiirlerini tanıır.	1	0	0	0
Servetîfunun Dönemi şiirinin genel özelliklerini kavrar.	1	0	0	0
1923-1940 arası hikâyesinin genel özelliklerini kavrar.	1	0	0	0
Garip akımının şiirlerini bilir.	1	0	0	0
Millî Edebiyat anlayışını yanstan şiir anlayışının şiirleri bilir.	1	0	0	0
Edebiyatın sanat akımlarıyla ilişkisini belirler.	1	0	0	0

Tarih-1	S	D	Y	B%
<b>Tarih-1</b>				
Kanılardan yola çıkarak yazının icadından önceki zamanlarda yaşayan insanların hayatı hakkında çıkarımlarda bulur	1	0	0	0
İlk Çağ da coğrafya ve iklimin, insanların hayat ve geçim tarzları üzerindeki belirleyici etkisini analiz eder.	1	0	0	0
İslamiyet öncesi dönemde Türklerin yaşadığı coğrafyalar ile hayat tarzları arasındaki ilişkiyi analiz eder.	1	0	0	0
İslam dünyasının korunması bağlamında Türkiye Selçuklu Devleti ve Eyyubi Devleti nin Haçlılarla yaptıkları mücadeleyi değerlendirir.	1	0	0	0
Modernleşmeyle birlikte sosyal, ekonomik ve politik alayışta yaşanan değişim ve dönüşümlerin gündelik hayata etkilerini kavrar.	1	0	0	0
Modern devletler hukukunun ortaya çıkışında Westphalia (Vestfalya) Barışı nin rolünü kavrar.	1	0	0	0
Uyguladığı uzun vadeli stratejinin Osmanlı Devleti nin dünya gücü haline gelmesindeki rolünü analiz eder.	1	0	0	0
Kuvayı - Milliye hareketinin oluşumundan Büyük Millet Meclisinin açılışına kadar olan süreçte meydana gelen gelişimi değerlendirir.	1	0	0	0
Millî Mücadele sonucunda kazanılan diplomatik başarıları ülkemizin bağımsızlığı açısından değerlendirir.	1	0	0	0
Siyasi alanda meydana gelen gelişmeleri kavrar.	1	0	0	0

Coğrafya-1	S	D	Y	B%
<b>Coğrafya-1</b>				
Doğa olaylarının ekstrem durumlarını ve etkilerini açıklar.	1	0	0	0
Türkiye'nin madenleri ve enerji kaynaklarının dağılımını açıklar.	1	0	0	0
Türkiye deki ulaşım sisteminin gelişim sürecini açıklar.	1	0	0	0
Türkiye nin turizm potansiyelini ve varlıklarını açıklar.	1	0	0	0
Ülkeler ve bölgeler arasındaki ticaret ile ham madde, üretim ve pazar alanlarını ilişkilendirir.	1	0	0	0
Çevre sorunlarını oluşum sebeplerine göre sınıflandırır.	1	0	0	0

**Matematik**

Matematik-2	S	D	Y	B%
<b>Matematik-2</b>				
İkinci Dereceden İki Bilinmeyenli Denklemler Sistemleri	1	0	1	0
Sayı Kümeleri	5	4	1	80
Polinomların Çarpınları Ayrılması	1	0	0	0
Fonksiyonlarla ilgili problemler çözer.	2	1	0	50
Bölünebilme Kuralları	1	0	1	0
Mutlak değer içeren birinci dereceden bir bilinmeyenli denklem ve eşitsizliklerin çözüm kümelerini bulur.	1	1	0	100
Kümelerde birleşim, kesişim, fark, tümleme işlemleri yardımıyla problemler çözer.	1	0	1	0
İkinci dereceden bir bilinmeyenli eşitsizliklerin çözüm kümesini bulur.	1	0	1	0
Fonksiyonların grafiklerini yorumlar.	1	0	1	0
Polinomlarla toplama, çıkarma, çarpma ve bölme işlemlerini yapar.	1	1	0	100
Önermeler ve Bileşik Önermeler	1	1	0	100
İkinci Dereceden Bir Bilinmeyenli Eşitsizlikler ve Eşitsizlik Sistemleri	1	1	0	100
İkinci dereceden bir değişkenli fonksiyonun grafiğini çizerek yorumlar.	1	0	0	0
Fonksiyonlarla İlgili Uygulamalar	1	0	1	0
İkinci Dereceden Fonksiyonlar ve Grafikleri	1	0	0	0
Logaritma Fonksiyonu	2	1	1	50
Gerçek Sayı Dizileri	2	2	0	100
Sıralama ve Seçme	1	0	1	0
Olasılık kavramı ile ilgili uygulamalar yapar.	1	0	0	0
Trigonometrik Fonksiyonlar	4	3	0	75
Üçgenin Alanı	1	0	0	0
Dörtgenler ve Özellikleri	1	0	1	0
Çokgenler	1	0	0	0
Analitik düzlemde doğruları inceleyerek işlemler yapar.	2	0	2	0
Çemberde kirişin özelliklerini göstererek işlemler yapar.	1	0	0	0
Dairenin Çevresi ve Alanı	1	0	0	0
ANALİTİK GEOMETRİ	1	0	1	0
Dik prizmalar ve dik piramitlerin uzunluk, alan ve hacim bağlantılarını oluşturur.	1	1	0	100
Küre, dik dairesel silindirdir ve dik dairesel koninin alan ve hacim bağlantılarını oluşturarak işlemler yapar.	1	0	1	0

**Fen Bilimleri**

Fizik	S	D	Y	B%
<b>Fizik</b>				
Kütle merkezi ve ağırlık merkezi ile ilgili hesaplamalar yapar.	1	1	0	100
Bir boyutta sabit ivmeli hareket ile ilgili hesaplamalar yapar.	1	1	0	100
Düşey doğrultuda ilk hızı olan ve sabit ivmeli hareket yapan cisimlerin hareketlerini analiz eder.	1	0	1	0
Çizgisel momentum korunumu ile ilgili hesaplamalar yapar.	1	1	0	100
Noktasal yükler için elektriksel potansiyel enerji, elektriksel potansiyel, elektriksel potansiyel farkı ve elektriksel işi kavrar.	1	0	1	0
Üzerinden akım geçen iletken düz bir tele manyetik alanda etki eden kuvvetin yönünün ve şiddetinin bağlı olduğunu kavrar.	1	0	1	0
Alternatif ve doğru akım devrelerinde direncin, bobinin ve sürgün davranışını açıklar.	1	0	1	0
Yatay, düşey, eğimli zeminlerde araçların emniyeti dönüş şartları ile ilgili hesaplamalar yapar.	1	0	1	0
Yay sarkacı ve basit sarkaçta periyodun bağlı olduğu değişkenleri belirler.	1	1	0	100
Newton in Hareket Kanunları nı kullanarak kütle çekim imvesinin bağlı olduğu değişkenleri belirler.	1	0	1	0
Basit harmonik harekette kuvvet, hız ve ivmenin konuma göre değişimi ile ilgili hesaplamalar yapar.	1	1	0	100
İki boyutta sabit ivmeli hareket ile ilgili hesaplamalar yapar.	1	1	0	100
İndüksiyon akımını oluşturan sebeplere ilişkin çıkarım yapar.	1	0	0	0
Yükü levhaların özelliklerinden faydalanarak sıvıların (kondansatör) işlevini açıklar.	1	0	1	0

**Kimya**

Kimya	S	D	Y	B%
<b>Kimya</b>				
Periyodik özelliklerdeki değişim eğilimlerini sebepleriyle açıklar.	1	1	0	100
Periyodik Sistem ve Elektron Diziimleri	1	0	1	0
Gaz yasalarını açıklar.	1	1	0	100
Koligatif Özellikler	1	1	0	100
Oluşum Entalpisi	1	1	0	100
Kimyasal tepkimelerin hızlarını açıklar.	1	1	0	100
Kuvvetli ve zayıf monoprotik asit/baz çözeltilerinin pH değerlerini hesaplar.	1	0	0	0
Kimyasal Denge	1	0	0	0
Redoks tepkimelerinin istemliliğini standart elektrot potansiyellerini kullanarak açıklar.	1	0	0	0
Elektroliz	1	0	0	0
Kuvvetli asit/baz derişimlerini titrasyon yöntemiyle belirler.	1	0	1	0
Sulu ortamlarda çözünme-çökme dengelerini açıklar.	1	0	1	0
Kovalent bağlı kimyasal türlerin Lewis formüllerini yazar.	1	0	1	0

**Biyoloji**

Biyoloji	S	D	Y	B%
<b>Biyoloji</b>				
Komünite tür içi ve türler arasındaki rekabeti örneklerle açıklar.	1	1	0	100

<b>SINAV SONUÇ BELGESİ</b>	<b>ÇAP - AYT - 4</b>
GİRESUN / ESPIYE / ŞEHİT MURAT ŞAHİN ANADOLU İMAM HATİP LİSESİ	<b>DERSLERE GÖRE BAŞARI ANALİZİ</b>

Öğrenci	Numara	Sınıf					
UĞUR MEMİŞ	68	12A					
Puan Türü	Puan	Genel Ort.	Dereceler				
			Snf	Kurum	İlçe	İl	Genel
SAY	▲ 169,964	159,990	7	7	9	17	2238
Puanı Hesaplanan:			19	43	76	3872	
EA	▼ 136,394	191,670	9	25	58	99	4280
Puanı Hesaplanan:			25	62	109	4879	
Katılımlar:			9	25	62	113	5218

Eşleşen TYT bilginiz bulunamadığı için sınav ortalaması TYT bilginiz olarak kullanılmıştır.

Ders	Soru	Doğru	Yanlış	Net	Başarı %	Sınıf Ort.	Kurum Ort.	Genel Ort.
Matematik-2	40	7	6	5,50	14	▼11,14	▼5,60	▼10,53
Fizik	14	4	8	2,00	14	▼2,89	▲1,11	▲1,88
Kimya	13	2	6	0,50	4	▼2,28	▼0,82	▼1,89
Biyoloji	13	5	4	4,00	31	▼5,14	▲1,85	▲2,72
Fen Bilimleri	40	11	18	6,50	16	▼10,31	▲3,78	◆6,50
<b>Toplam:</b>	<b>280</b>	<b>52</b>	<b>50</b>	<b>39,73</b>	<b>14</b>	<b>▼55,62</b>	<b>▼58,12</b>	<b>▼68,02</b>

Soru No	12345678901234567890123456789012345678901234567890
---------	--

Matematik	CB eBe Db ed DC a B
Cevap Anahtarı	B CBEDCCBCBDADADEDEBABCDEDEDEBCEAABEECBCEC

Fen Bilimleri	eeBcd DADadd ddaDc c c B DEEcE Bad e
Cevap Anahtarı	B CBBAEDDADCBBCCBCECDEDDADEBCDEEEEFABBEABD

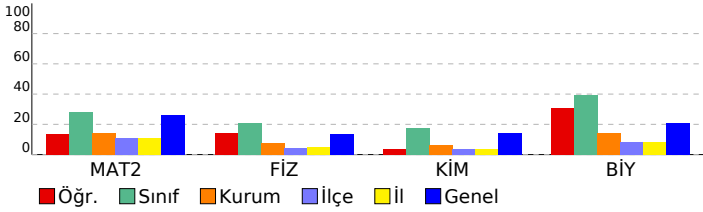

Matematik	S	D	Y	B%
<b>Matematik-2</b>				
İkinci Dereceden İki Bilinmeyenli Denklemler	1	0	0	0
Sayı Kümeleri	5	1	2	20
Polinomların Çarpımları Ayrılması	1	0	0	0
Fonksiyonlarla ilgili problemler çözer.	2	2	0	100
Bölünebilme Kuralları	1	1	0	100
Mutlak değer içeren birinci dereceden bir bilinmeyenli denklem ve eşitsizliklerin çözüm kümelerini bulur.	1	0	1	0
Kümelerde birleşim, kesişim, fark, tümeleme işlemleri yardımcı problemler çözer.	1	0	0	0
İkinci dereceden bir bilinmeyenli eşitsizliklerin çözüm kümesini bulur.	1	0	0	0
Fonksiyonların grafiklerini yorumlar.	1	0	0	0
Polinomlarla toplama, çıkarma, çarpma ve bölme işlemlerini yapar.	1	0	0	0
Önermeler ve Bileşik Önermeler	1	0	0	0
İkinci Dereceden Bir Bilinmeyenli Eşitsizlikler ve Eşitsizlik Sistemleri	1	0	0	0
İkinci dereceden bir değişkenli fonksiyonun grafiğini çizerek yorumlar.	1	0	0	0
Fonksiyonlarla ilgili Uygulamalar	1	0	1	0
İkinci Dereceden Fonksiyonlar ve Grafikleri	1	0	1	0
Logaritma Fonksiyonu	2	1	0	50
Gerçek Sayı Dizileri	2	1	0	50
Sıralama ve Seçme	1	0	1	0
Olasılık kavramı ile ilgili uygulamalar yapar.	1	0	0	0
Trigonometrik Fonksiyonlar	4	0	0	0
Üçgenin Alanı	1	0	0	0
Dörtgenler ve Özellikleri	1	0	0	0
Çokgenler	1	0	0	0
Analitik düzlemde doğruların inceleyerek işlemler yapar.	2	0	0	0
Çemberde kirişin özelliklerini göstererek işlemler yapar.	1	0	0	0
Dairenin Çevresi ve Alanı	1	0	0	0
ANALİTİK GEOMETRİ	1	0	0	0
Dik prizmalar ve dik piramitlerin uzunluk, alan ve hacim bağlantılarını oluşturur.	1	1	0	100
Küre, dik dairesel silindir ve dik dairesel koninin alan ve hacim bağlantılarını oluşturarak işlemler yapar.	1	0	0	0

Fen Bilimleri	S	D	Y	B%
<b>Fizik</b>				
Kütle merkezi ve ağırlık merkezi ile ilgili hesaplamalar yapar.	1	1	0	100
Bir boyutta sabit ivmeli hareket ile ilgili hesaplamalar yapar.	1	0	1	0
Düşey doğrultuda ilk hız olan ve sabit ivmeli hareket yapan cisimlerin hareketlerini analiz eder.	1	0	1	0
Çizgisel momentumun korunumu ile ilgili hesaplamalar yapar.	1	0	0	0
Noktasal yükler için elektriksel potansiyel enerji, elektriksel potansiyel, elektriksel potansiyel farkı ve elektriksel iş ile ilgili hesaplamalar yapar.	1	0	1	0
Üzerinden akım geçen iletken düz bir tele manyetik alanda etki eden kuvvetin yönünün ve şiddetinin bağlı olduğunu açıklar.	1	0	1	0
Alternatif ve doğru akım devrelerinde direncin, bobinin ve sigancın davranışını açıklar.	1	1	0	100
Yatay, düşey, eğimli zeminlerde araçların emniyeti dönüş şartları ile ilgili hesaplamalar yapar.	1	1	0	100
Yay sarkacı ve basit sarkaçta periyodu bağlı olduğu değişkenleri belirler.	1	1	0	100
Newton'un hareket kanunlarını kullanarak kütle çekim kuvvetinin bağlı olduğu değişkenleri belirler.	1	0	1	0
Basit harmonik harekette kuvvet, hız ve ivmenin konuma göre değişimi ile ilgili hesaplamalar yapar.	1	0	1	0
İki boyutta sabit ivmeli hareket ile ilgili hesaplamalar yapar.	1	0	1	0
İndüksiyon akımını oluşturan sebeplere ilişkin çıkarım yapar.	1	0	0	0
Yükü levhaların özelliklerinden faydalanarak sigancın (kondansatör) işlevini açıklar.	1	0	1	0
<b>Kimya</b>				
Periyodik özelliklerdeki değişim eğilimlerini sebepleriyle açıklar.	1	0	1	0
Periyodik Sistem ve Elektron Dizilimleri	1	0	1	0
Gaz yasalarını açıklar.	1	0	1	0
Koligatif Özellikler	1	1	0	100
Oluşum Entalpisi	1	0	1	0
Kimyasal tepkimelerin hızlarını açıklar.	1	0	1	0
Kuvvetli ve zayıf monoprotik asit/baz çözeltilerinin pH değerlerini hesaplar.	1	0	0	0
Kimyasal Denge	1	0	0	0
Redoks tepkimelerinin istemliliğini standart elektrot potansiyellerini kullanarak açıklar.	1	0	0	0
Elektroliz	1	0	0	0
Kuvvetli asit/baz derişimlerini titrasyon yöntemiyle belirler.	1	0	0	0
Sulu ortamlarda çözünme-çökme dengelerini açıklar.	1	1	0	100
Kovalent bağlı kimyasal türlerin Lewis formüllerini yazar.	1	0	1	0
<b>Biyoloji</b>				
Komünitede tür içi ve türler arasındaki rekabeti örneklerle açıklar.	1	1	0	100
Sindirim sisteminin yapı, görev ve işleyişini açıklar.	1	0	0	0
Popülasyon Ekolojisi	1	1	0	100
Destek ve hareket sisteminin yapı, görev ve işleyişini açıklar.	1	1	0	100
Kalp, kan ve damarların yapı, görev ve işleyişini açıklar.	1	0	0	0
Endokrin bezleri ve bu bezlerin salgıladıkları hormonları açıklar.	1	0	1	0
Üriner sistemin yapı, görev ve işleyişini açıklar.	1	1	0	100
Fotosentez ve solunum ilişkisi ile ilgili çıkarımlarda bulunur.	1	0	1	0
DNA'nın kendini eşlemesini açıklar.	1	1	0	100
Hücre Solunum	1	0	1	0
Alveollerden dokulara ve dokulardan alveollere gaz taşınmasını açıklar.	1	0	0	0
Nükleik asitlerin çeşitlerini ve görevlerini açıklar.	1	0	0	0
Genetik mühendisliği ve biyoteknoloji uygulamalarını açıklar.	1	0	1	0

<b>SINAV SONUÇ BELGESİ</b>	<b>ÇAP - AYT - 4</b>
ĞİRESUN / ESPIYE / ŞEHİT MURAT ŞAHİN ANADOLU İMAM HATİP LİSESİ	<b>DERSLERE GÖRE BAŞARI ANALİZİ</b>

Öğrenci		Numara	Sınıf				
YAHYA AYDİLEK		0	12A				
Puan Türü	Puan	Genel Ort.	Dereceler				
			Snf	Kurum	İlçe	İl	Genel
SAY	▲ 341,409	159,990	1	1	1	1	494
Puanı Hesaplanan:			19	43	76	3872	
EA	▲ 192,574	191,670	4	17	36	60	2622
Puanı Hesaplanan:			25	62	109	4879	
Katılımlar:			9	25	62	113	5218

Eşleşen TYT bilginiz bulunamadığı için sınav ortalaması TYT bilginiz olarak kullanılmıştır.

Ders	Soru	Doğru	Yanlış	Net	Başarı %	Sınıf Ort.	Kurum Ort.	Genel Ort.
Matematik-2	40	33	4	32,00	80	▲ 11,14	▲ 5,60	▲ 10,53
Fizik	14	11	3	10,25	73	▲ 2,89	▲ 1,11	▲ 1,88
Kimya	13	11	2	10,50	81	▲ 2,28	▲ 0,82	▲ 1,89
Biyoloji	13	9	4	8,00	62	▲ 5,14	▲ 1,85	▲ 2,72
Fen Bilimleri	40	31	9	28,75	72	▲ 10,31	▲ 3,78	▲ 6,50
<b>Toplam:</b>	<b>280</b>	<b>98</b>	<b>39</b>	<b>88,48</b>	<b>32</b>	<b>▲ 55,62</b>	<b>▲ 58,12</b>	<b>▲ 68,02</b>

Soru No	1234567890123456789012345678901234567890
---------	--

Matematik	dBDCBCcCCADADDaEBBACDDEDECDDB AECECcB
Cevap Anahtarı	A EBD CBCBCADADDDEEBBACDDEDECDDBAABAECECBBE

Fen Bilimleri	BCBDdEdDBCBdDaCeBCEEdbDEABDECDDEEdcaDAB
Cevap Anahtarı	A BCBDAEADDBCBDCcCBCEEDDDEABDECDDEAEEDBDAB

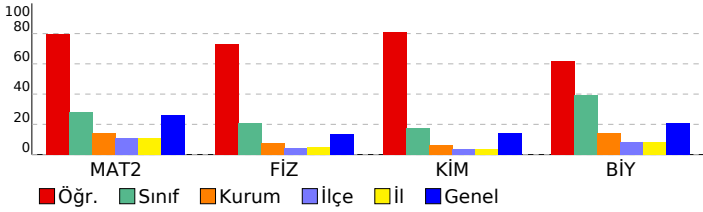

Matematik	S	D	Y	B%
<b>Matematik-2</b>				
İkinci Dereceden İki Bilinmeyenli Denklemler	1	0	1	0
Sayı Kümeleri	5	4	1	80
Polinomların Çarpımları Ayrılması	1	1	0	100
Fonksiyonlarla ilgili problemler çözer.	2	2	0	100
Bölünebilirlik Kuralları	1	1	0	100
Mutlak değer içeren birinci dereceden bir bilinmeyenli denklem ve eşitsizliklerin çözüm kümelerini bulur.	1	1	0	100
Kümelerde birleşim, kesişim, fark, tümeleme işlemleri yardımcı problemler çözer.	1	1	0	100
İkinci dereceden bir bilinmeyenli eşitsizliklerin çözüm kümesini bulur.	1	1	0	100
Fonksiyonların grafiklerini yorumlar.	1	1	0	100
Polinomlarla toplama, çıkarma, çarpma ve bölme işlemlerini yapar.	1	1	0	100
Önermeler ve Bileşik Önermeler	1	0	1	0
İkinci Dereceden Bir Bilinmeyenli Eşitsizlikler ve Eşitsizlik Sistemleri	1	1	0	100
İkinci dereceden bir değişkenli fonksiyonun grafiğini çizerek yorumlar.	1	1	0	100
Fonksiyonlarla ilgili Uygulamalar	1	1	0	100
İkinci Dereceden Fonksiyonlar ve Grafikleri	1	1	0	100
Logaritma Fonksiyonu	2	2	0	100
Gerçek Sayı Dizileri	2	2	0	100
Sıralama ve Seçme	1	1	0	100
Olasılık kavramı ile ilgili uygulamalar yapar.	1	1	0	100
Trigonometrik Fonksiyonlar	4	4	0	100
Üçgenin Alanı	1	0	0	0
Dörtgenler ve Özellikleri	1	0	0	0
Çokgenler	1	1	0	100
Analitik düzlemde doğruların inceleyerek işlemler yapar.	2	2	0	100
Çemberde kirişin özelliklerini göstererek işlemler yapar.	1	1	0	100
Dairenin Çevresi ve Alanı	1	1	0	100
ANALİTİK GEOMETRİ	1	0	1	0
Dik prizmalar ve dik piramitlerin uzunluk, alan ve hacim bağlantılarını oluşturur.	1	1	0	100
Küre, dik dairesel silindir ve dik dairesel koninin alan ve hacim bağlantılarını oluşturarak işlemler yapar.	1	0	0	0
<b>Fen Bilimleri</b>				
<b>Fizik</b>				
Kütle merkezi ve ağırlık merkezi ile ilgili hesaplamalar yapar.	1	1	0	100
Bir boyutta sabit ivmeli hareket ile ilgili hesaplamalar yapar.	1	1	0	100
Düşey doğrultuda ilk hız olan ve sabit ivmeli hareket yapan cisimlerin hareketlerini analiz eder.	1	1	0	100
Çizgisel momentumun korunumu ile ilgili hesaplamalar yapar.	1	1	0	100
Noktasal yükler için elektriksel potansiyel enerji, elektriksel potansiyel, elektriksel potansiyel farkı ve elektriksel iş ile ilgili hesaplamalar yapar.	1	0	1	0
Uzerinden akım geçen iletken düz bir tele manyetik alanda etki eden kuvvetin yönünün ve şiddetinin bağlı olduğunu gösterir.	1	1	0	100
Alternatif ve doğru akım devrelerinde direncin, bobinin ve sigancın davranışını açıklar.	1	0	1	0
Yatay, düşey, eğimli zeminlerde araçların emniyeti dönüş şartları ile ilgili hesaplamalar yapar.	1	1	0	100
Yay sarkacı ve basit sarkaçta periyodu bağlı olduğu değişkenleri belirler.	1	1	0	100
Newton'ın Hareket Kanunları'nı kullanarak kütle çekim ivmesinin bağlı olduğu değişkenleri belirler.	1	1	0	100
Basit harmonik harekette kuvvet, hız ve ivmenin konuma göre değişimi ile ilgili hesaplamalar yapar.	1	1	0	100
İki boyutta sabit ivmeli hareket ile ilgili hesaplamalar yapar.	1	1	0	100
İndüksiyon akımını oluşturan sebeplere ilişkin çıkarım yapar.	1	1	0	100
Yükü levhaların özelliklerinden faydalanarak sigancın (kondansatör) işlevini açıklar.	1	0	1	0
<b>Kimya</b>				
Periyodik özelliklerdeki değişim eğilimlerini sebepleriyle açıklar.	1	1	0	100
Periyodik Sistem ve Elektron Dizilimleri	1	0	1	0
Gaz yasalarını açıklar.	1	1	0	100
Koligatif Özellikler	1	1	0	100
Oluşum Entalpisi	1	1	0	100
Kimyasal tepkimelerin hızlarını açıklar.	1	1	0	100
Kuvvetli ve zayıf monoprotik asit/baz çözeltilerinin pH değerlerini hesaplar.	1	1	0	100
Kimyasal Denge	1	0	1	0
Redoks tepkimelerinin istemliliğini standart elektrot potansiyellerini kullanarak açıklar.	1	1	0	100
Elektroliz	1	1	0	100
Kuvvetli asit/baz derişimlerini titrasyon yöntemiyle belirler.	1	1	0	100
Sulu ortamlarda çözünme-çökme dengelerini açıklar.	1	1	0	100
Kovalent bağlı kimyasal türlerin Lewis formüllerini yazar.	1	1	0	100
<b>Biyoloji</b>				
Komünitede tür içi ve türler arasındaki rekabeti örneklerle açıklar.	1	1	0	100
Sindirim sisteminin yapı, görev ve işleyişini açıklar.	1	1	0	100
Popülasyon Ekolojisi	1	1	0	100
Destek ve hareket sisteminin yapı, görev ve işleyişini açıklar.	1	1	0	100
Kalp, kan ve damarların yapı, görev ve işleyişini açıklar.	1	0	1	0
Endokrin bezleri ve bu bezlerin salgıladıkları hormonları açıklar.	1	1	0	100
Üriner sistemin yapı, görev ve işleyişini açıklar.	1	1	0	100
Fotosentez ve solunum ilişkisi ile ilgili çıkarımlarda bulunur.	1	0	1	0
DNA'nın kendini eşlemesini açıklar.	1	0	1	0
Hücre Solunum	1	0	1	0
Alveollerden dokulara ve dokulardan alveollere gaz taşınmasını açıklar.	1	1	0	100
Nükleik asitlerin çeşitlerini ve görevlerini açıklar.	1	1	0	100
Genetik mühendisliği ve biyoteknoloji uygulamalarını açıklar.	1	1	0	100

<b>SINAV SONUÇ BELGESİ</b>	<b>ÇAP - AYT - 4</b>
GİRESUN / ESPIYE / ŞEHİT MURAT ŞAHİN ANADOLU İMAM HATİP LİSESİ	<b>DERSLERE GÖRE BAŞARI ANALİZİ</b>

Öğrenci		Numara	Sınıf				
ALP DENİZ OTURAK		319	12B				
Puan Türü	Puan	Genel Ort.	Dereceler				
			Snf	Kurum	İlçe	İl	Genel
SÖZ	▲ 173,165	117,180	12	14	40	65	1810
	Puanı Hesaplanan:		21	55	94	3084	
SAY	▼ 126,072	159,990	11	19	40	70	3436
	Puanı Hesaplanan:		19	43	76	3872	
EA	▲ 222,512	191,670	9	9	24	34	1686
	Puanı Hesaplanan:		25	62	109	4879	
Katılımlar:			16	25	62	113	5218

Eşleşen TYT bilginiz bulunamadığı için sınav ortalaması TYT bilginiz olarak kullanılmıştır.

Ders	Soru	Doğru	Yanlış	Net	Başarı %	Sınıf Ort.	Kurum Ort.	Genel Ort.
Edebiyat	24	12	3	11,25	47	▼11,95	▲ 8,87	▲ 5,10
Tarih-1	10	6	4	5,00	50	▼ 5,19	▲ 3,86	▲ 2,38
Coğrafya-1	6	3	2	2,50	42	▲ 1,42	▲ 1,04	▲ 0,71
Edebiyat-Sosyal-1	40	21	9	18,75	47	▲18,56	▲13,77	▲ 8,19
Matematik-2	40	1	1	0,75	2	▼ 2,48	▼ 5,60	▼10,53
<b>Toplam:</b>	<b>280</b>	<b>56</b>	<b>36</b>	<b>47,23</b>	<b>17</b>	<b>▼59,53</b>	<b>▼58,12</b>	<b>▼68,02</b>

Soru No	1234567890123456789012345678901234567890
---------	--

Edebiyat-Sosyal-1	EBAbcADD AA C Bcb cBeaDEAdEBceBCE
Cevap Anahtarı	B EBABDADDDEBDAAcDECEABEAABACDEAAEBADBCED

Matematik	B c
Cevap Anahtarı	B CBEDCCBCBDADADEDEBABDCDEDEDBECAABEECBCEC

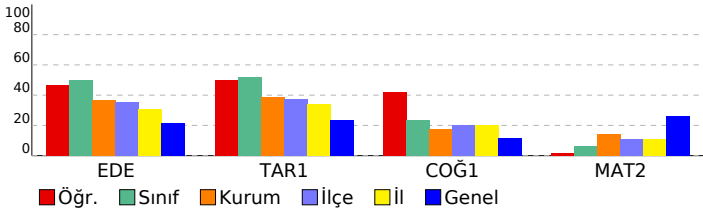

Edebiyat-Sosyal-1		S	D	Y	B%
<b>Edebiyat</b>					
Metindeki Boşlukların Uygun Sözcüklerle Tamamlanması		1	1	0	100
Söz Öbeklerinde Anlam		1	1	0	100
Parçadaki Numaralanmış Cümlelerin İçerik ve Özellikleri		1	1	0	100
Paragrafın Ana Fikri (Düşüncesi)		2	1	1	50
Paragrafın Yardımcı Fikirleri (Düşünceleri)		1	1	0	100
Divan edebiyatı nazım şekillerini inceler.		1	0	0	0
Şiirdeki mazmun, imge ve edebî sanatları belirleyerek bunların anlama katkısını değerlendirir.		1	1	0	100
Metinler arası karşılaştırmalar yapar.		1	1	0	100
Şiirde ahengi sağlayan özellikleri/unsurları belirler.		1	1	0	100
Anonim halk şiiri nazım şekillerini tanıır.		1	1	0	100
Dini-Tasavvufî halk şiirinin genel özelliklerini açıklar.		1	0	0	0
Halk hikâyesini tanımlar ve genel özelliklerini kavrar.		1	0	0	0
Hikâyeyi tanımlar ve hikâyenin unsurlarını belirler.		1	0	0	0
Mesnevi türündeki önemli yazar ve eserleri tanıır.		1	0	0	100
Âşık tarzı halk şiirlerini tanıır.		1	0	0	0
Divan edebiyatı sanatçılarını tanıır.		1	0	0	0
Geçiş Dönemi edebiyatını tanıır ve genel özelliklerini kavrar.		1	0	0	0
Tanzimat Dönemi şiirlerini tanıır.		1	1	0	100
Servetifunun Dönemi şiirinin genel özelliklerini kavrar.		1	0	0	0
1923-1940 arası hikâyesinin genel özelliklerini kavrar.		1	1	0	100
Garip akımının şiirlerini bilir.		1	0	0	0
Millî Edebiyat anlayışını yanstan şiir anlayışının şiirleri bilir.		1	0	1	0
Edebiyatın sanat akımlarıyla ilişkisini belirler.		1	0	1	0
<b>Tarih-1</b>					
<b>S D Y B%</b>					
Kanıtardan yola çıkarak yazının icadından önceki zamanlarda yaşayan insanların hayatı hakkında çıkarımlarda bulur.		1	0	1	0
İlk Çağ da coğrafya ve iklimin, insanların hayat ve geçim tarzları üzerindeki belirleyici etkisini analiz eder.		1	0	1	0
İslamiyet öncesi dönemde Türklerin yaşadığı coğrafyalar ile hayat tarzları arasındaki ilişkiyi analiz eder.		1	1	0	100
İslam dünyasının korunması bağlamında Türkiye Selçuklu Devleti ve Eyyubi Devleti nin Haçlılarla yaptıkları mücadeleleri değerlendirir.		1	0	1	0
Modernleşmeyle birlikte sosyal, ekonomik ve politik anlayışta yaşanan değişim ve dönüşümlerin gündelik hayata etkilerini değerlendirir.		1	0	1	00
Modern devletler hukukunun ortaya çıkışında Westphalia (Vestfalya) Barışı nın rolünü kavrar.		1	1	0	100
Uyguladığı uzun vadeli stratejinin Osmanlı Devleti nin dünya gücü haline gelmesindeki rolünü analiz eder.		1	1	0	100
Kuvayı Milliye hareketinin oluşumundan Büyük Millet Meclisinin açılışına kadar olan süreçte meydana gelen gelişimi değerlendirir.		1	1	0	100
Millî Mücadele sonucunda kazanılan diplomatik başarıları ülkemizin bağımsızlığı açısından değerlendirir.		1	0	1	0
Siyasi alanda meydana gelen gelişmeleri kavrar.		1	1	0	100
<b>Coğrafya-1</b>					
<b>S D Y B%</b>					
Doğa olaylarının ekstrem durumlarını ve etkilerini açıklar.		1	1	0	100
Türkiye'nin madenleri ve enerji kaynaklarının dağılımını açıklar.		1	0	1	0
Türkiye deki ulaşım sisteminin gelişim sürecini açıklar.		1	0	1	0
Türkiye nin turizm potansiyelini ve varlıklarını açıklar.		1	0	0	0
Ülkeler ve bölgeler arasındaki ticaret ile ham madde, üretim ve pazar alanlarını ilişkilendirir.		1	1	0	100
Çevre sorunlarını oluşum sebeplerine göre sınıflandırır.		1	1	0	100

Matematik		S	D	Y	B%
<b>Matematik-2</b>					
<b>S D Y B%</b>					
İkinci Dereceden İki Bilinmeyenli Denklemler		1	0	0	0
Sayı Kümeleri		5	1	0	20
Polinomların Çarpımları Ayrılması		1	0	0	0
Fonksiyonlarla ilgili problemler çözer.		2	0	0	0
Bölünebilme Kuralları		1	0	1	0
Mutlak değer içeren birinci dereceden bir bilinmeyenli denklem ve eşitsizliklerin çözüm kümelerini bulur.		1	0	0	0
Kümelerde birleşim, kesişim, fark, tümleme işlemleri yardımıyla problemler çözer.		1	0	0	0
İkinci dereceden bir bilinmeyenli eşitsizliklerin çözüm kümesini bulur.		1	0	0	0
Fonksiyonların grafiklerini yorumlar.		1	0	0	0
Polinomlarla toplama, çıkarma, çarpma ve bölme işlemlerini yapar.		1	0	0	0
Önemli ve Bileşik Önemler		1	0	0	0
İkinci Dereceden Bir Bilinmeyenli Eşitsizlikler ve Eşitsizlik Sistemleri		1	0	0	0
İkinci dereceden bir değişkenli fonksiyonun grafiğini çizerek yorumlar.		1	0	0	0
Fonksiyonlarla İlgili Uygulamalar		1	0	0	0
İkinci Dereceden Fonksiyonlar ve Grafikleri		1	0	0	0
Logaritma Fonksiyonu		2	0	0	0
Gerçek Sayı Dizileri		2	0	0	0
Sıralama ve Seçme		1	0	0	0
Olasılık kavramı ile ilgili uygulamalar yapar.		1	0	0	0
Trigonometrik Fonksiyonlar		4	0	0	0
Üçgenin Alanı		1	0	0	0
Dörtgenler ve Özellikleri		1	0	0	0
Çokgenler		1	0	0	0
Analitik düzlemde doğruları inceleyerek işlemler yapar.		2	0	0	0
Çemberde kirişin özelliklerini göstererek işlemler yapar.		1	0	0	0
Dairenin Çevresi ve Alanı		1	0	0	0
ANALİTİK GEOMETRİ		1	0	0	0
Dik prizmalar ve dik piramitlerin uzunluk, alan ve hacim bağlantılarını oluşturur.		1	0	0	0
Küre, dik dairesel silindirdir ve dik dairesel koninin alan ve hacim bağlantılarını oluşturarak işlemler yapar.		1	0	0	0



<b>SINAV SONUÇ BELGESİ</b>	<b>ÇAP - AYT - 4</b>
GİRESUN / ESPIYE / ŞEHİT MURAT ŞAHİN ANADOLU İMAM HATİP LİSESİ	<b>DERSLERE GÖRE BAŞARI ANALİZİ</b>

Öğrenci		Numara	Sınıf				
AYŞEGÜL TAŞ		590	12B				
Puan Türü	Puan	Genel Ort.	Dereceler				
			Snf	Kurum	İlçe	İl	Genel
SÖZ	▲ 322,280	117,180	2	2	3	5	180
Puanı Hesaplanan:			21	55	94	3084	
SAY	▼ 127,107	159,990	8	16	35	63	3394
Puanı Hesaplanan:			19	43	76	3872	
EA	▲ 259,482	191,670	3	3	6	11	838
Puanı Hesaplanan:			25	62	109	4879	
Katılımlar:			16	25	62	113	5218

Eşleşen TYT bilginiz bulunamadığı için sınav ortalaması TYT bilginiz olarak kullanılmıştır.

Ders	Soru	Doğru	Yanlış	Net	Başarı %	Sınıf Ort.	Kurum Ort.	Genel Ort.
Edebiyat	24	19	3	18,25	76	▲11,95	▲8,87	▲5,10
Tarih-1	10	7	3	6,25	63	▲5,19	▲3,86	▲2,38
Coğrafya-1	6	2	3	1,25	21	▼1,42	▲1,04	▲0,71
Edebiyat-Sosyal-1	40	28	9	25,75	64	▲18,56	▲13,77	▲8,19
Tarih-2	11	10	0	10,00	91	▲3,55	▲2,42	▲1,47
Coğrafya-2	11	1	6	-0,50	-5	▼1,58	▼0,99	▼0,90
Felsefe	6	5	0	5,00	83	▲1,95	▲1,35	▲0,66
Felsefe Grubu	6	5	1	4,75	79	▲2,14	▲1,41	▲0,70
Din Kül. ve Ahl. Bil.	6	5	0	5,00	83	▲1,39	▲0,97	▲0,51
Felsefe (Seçmeli)	6	0	0	0,00	0	▼0,03	▼0,10	◆0,00
Sosyal-2	40	26	7	24,25	61	▲10,64	▲7,24	▲4,25
Matematik-2	40	2	3	1,25	3	▼2,48	▼5,60	▼10,53
<b>Toplam:</b>	<b>280</b>	<b>90</b>	<b>45</b>	<b>78,98</b>	<b>28</b>	<b>▲59,53</b>	<b>▲58,12</b>	<b>▲68,02</b>

Soru No	1234567890123456789012345678901234567890
Edebiyat-Sosyal-1	AEBDBAECDDABDDA cAB CAEbcdbDABBEaAB cecC
Cevap Anahtarı	A AEBDBAEDDDABDDACEABCEAEACDABBEAABDADEC
Sosyal-2	CCB EEDCECEa Bed cbcE ABADDcACECCBDAC
Cevap Anahtarı	A CCBDEEDCECECEBCEBDAADBEAABADDACECCBDACACADDBE
Matematik	bcc C D
Cevap Anahtarı	A EBDCCBCCADADDDEEBBACDDEDECEDBABAECECBBE

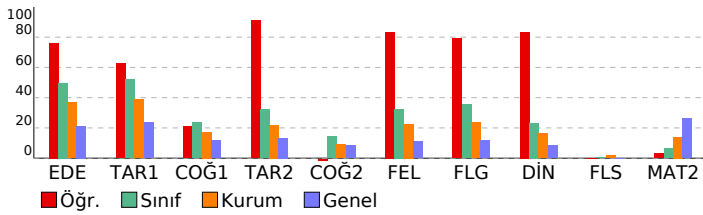

Edebiyat-Sosyal-1	S	D	Y	B%
<b>Edebiyat</b>				
Metindeki Boşlukların Uygun Sözcüklerle Tamamlanması	1	1	0	100
Söz Öbeklerinde Anlam	1	1	0	100
Parçadaki Numaralanmış Cümlelerin İçerik ve Özellikleri	1	1	0	100
Paragrafın Ana Fikri (Düşüncesi)	2	2	0	100
Paragrafın Yardımcı Fikirleri (Düşünceleri)	1	1	0	100
Divan edebiyatı nazım şekillerini inceler.	1	1	0	100
Şiirdeki mazmun, imge ve edebî sanatları belirleyerek bunların anlama katkısını değerlendirir.	1	1	0	100
Metinler arası karşılaştırmalar yapar.	1	1	0	100
Şiirde ahengi sağlayan özellikleri/unsurları belirler.	1	1	0	100
Anonim halk şiiri nazım şekillerini tanıır.	1	1	0	100
Dini-Tasavvufî halk şiirinin genel özelliklerini açıklar.	1	1	0	100
Halk hikâyesini tanımlar ve genel özelliklerini kavrar.	1	1	0	100
Hikâyeyi tanımlar ve hikâyenin unsurlarını belirler.	1	1	0	100
Mesnevi türündeki önemli yazar ve eserleri tanıır.	1	1	0	100
Âşık tarzı halk şairlerini tanıır.	1	0	0	0
Divan edebiyatı sanatçılarını tanıır.	1	0	1	0
Geçiş Dönemi edebiyatını tanıır ve genel özelliklerini kavrar.	1	1	0	100
Tanzimat Dönemi şairlerini tanıır.	1	1	0	100
Servetifunun Dönemi şiirinin genel özelliklerini kavrar.	1	0	0	0
1923-1940 arası hikâyesinin genel özelliklerini kavrar.	1	1	0	100
Garip akımının şairlerini bilir.	1	1	0	100
Millî Edebiyat anlayışını yanstan şiir anlayışının şairleri bilir.	1	1	0	100
Edebiyatın sanat akımlarıyla ilişkisini belirler.	1	0	1	0

Tarih-1	S	D	Y	B%
Kanılardan yola çıkarak yazının icadından önceki zamanlarda yaşayan insanların hayatı hakkında çıkarımlarda bulur.	1	0	1	0
İlk Çağ da coğrafya ve iklimin, insanların hayat ve geçim tarzları üzerindeki belirleyici etkisini analiz eder.	1	0	1	0
İslamiyet öncesi dönemde Türklerin yaşadığı coğrafyalar ile hayat tarzları arasındaki ilişkiyi analiz eder.	1	1	0	100
İslam dünyasının korunması bağlamında Türkiye Selçuklu Devleti ve Eyyubi Devleti nin Haçlılara yaptıkları mücadeleleri değerlendirir.	1	1	0	100
Modernleşmeyle birlikte sosyal, ekonomik ve politik anlayışta yaşanan değişim ve dönüşümlerin gündelik hayata etkilerini değerlendirir.	1	1	0	100
Modern devletler hukukunun ortaya çıkışında Westphalia (Vestfalya) Barışı nin rolünü kavrar.	1	1	0	100
Uyguladığı uzun vadeli stratejinin Osmanlı Devleti nin dünya gücü haline gelmesindeki rolünü analiz eder.	1	1	0	100
Kuvayı Milliye hareketinin oluşumundan Büyük Millet Meclisinin açılışına kadar olan süreçte meydana gelen gelişimi değerlendirir.	1	1	0	100
Millî Mücadele sonucunda kazanılan diplomatik başarıları ülkemizin bağımsızlığı açısından değerlendirir.	1	1	0	100
Siyasi alanda meydana gelen gelişmeleri kavrar.	1	1	0	100

Coğrafya-1	S	D	Y	B%
Doğa olaylarının ekstrem durumlarını ve etkilerini açıklar.	1	1	0	100
Türkiye'nin madenleri ve enerji kaynaklarının dağılımını açıklar.	1	0	0	0
Türkiye deki ulaşım sisteminin gelişim sürecini açıklar.	1	0	1	0
Türkiye nin turizm potansiyelini ve varlıklarını açıklar.	1	0	1	0
Ülkeler ve bölgeler arasındaki ticaret ile ham madde, üretim ve pazar alanlarını ilişkilendirir.	1	0	1	0
Çevre sorunlarını oluşum sebeplerine göre sınıflandırır.	1	1	0	100

Sosyal-2	S	D	Y	B%
<b>Tarih-2</b>				
Yazının icadının insanlık tarihinde meydana getirdiği değişimi fark eder.	1	1	0	100
İslamiyet öncesi dönemde Türklerin yaşadığı coğrafyalar ile hayat tarzları arasındaki ilişkiyi analiz eder.	1	1	0	100
Emeviler ile birlikte İslam Devleti nin yapısında meydana gelen değişimi analiz eder.	1	1	0	100
Karahanlı ve Gazneli örneklerinden hareketle İslamiyet in kabulünün Türk devlet yapısında ve toplumsal hayatta rolünü değerlendirir.	1	0	0	0
Büyük Selçuklu Devleti Dönemi ndeki başlıca siyasi gelişmeleri Türk tarihi içerisindeki önemi bağlamında açıklar.	1	1	0	100
İstanbul un Fethi nin sebeplerini, fethin sürecini ve fethin stratejik sonuçlarını kavrar.	1	1	0	100
Osmanlı Devleti nde merkezi otoriteyi güçlendirmeye yönelik düzenlemeleri analiz eder.	1	1	0	100
I. Dünya Savaşı nin sonuçlarını Osmanlı Devleti ve Batılı devletler açısından değerlendirir.	1	1	0	100
Kuvayı Milliye hareketinin oluşumundan Büyük Millet Meclisinin açılışına kadar olan süreçte meydana gelen gelişimi değerlendirir.	1	1	0	100
Siyasi alanda meydana gelen gelişmeleri kavrar.	1	1	0	100
Çağdaşlaşan Türkiye nin temeli olan Atatürk ilkelerini kavrar.	1	1	0	100

Coğrafya-2	S	D	Y	B%
Doğal sistemlerdeki değişimlerle ilgili geleceğe yönelik çıkarımlarda bulunur.	2	0	1	0
Beşeri unsurları üretim, dağıtım ve tüketim süreçleri üzerindeki etkisini değerlendirir.	1	1	0	100
Türkiye deki bölgesel kalkınma projelerini ekonomik, sosyal ve kültürel etkileri açısından değerlendirir.	1	0	1	0
Türkiye de tarım sektörünün özelliklerini açıklar.	2	0	1	0
Türkiye'nin madenleri ve enerji kaynaklarının dağılımını açıklar.	1	0	0	0
Ulaşım ağları ile yerleşme ve ekonomik faaliyetler arasında ilişki kurar.	1	0	0	0
Farklı gelişmişlik düzeylerine sahip ülkelerin tarım-ekonomi ilişkisini analiz eder.	1	0	1	0
Bölgesel ve küresel ölçekteki örgütleri etki alanları açısından değerlendirir.	1	0	1	0
Arazi kullanımına ilişkin farklı uygulamaları çevre üzerindeki etkileri açısından değerlendirir.	1	0	1	0

Felsefe	S	D	Y	B%
<b>Felsefe</b>				
Felsefi düşüncenin özelliklerini açıklar.	1	1	0	100
18. yüzyıl -19. yüzyıl felsefesindeki örnek düşünce ve argümanları felsefi açıdan değerlendirir.	1	0	0	0
15. yüzyıl-17. yüzyıl felsefesinin karakteristik özelliklerini açıklar.	1	1	0	100
Psikolojinin alt dallarını bilir.	1	1	0	100
Güdülenmeyi ortaya çıkaran ve etkileyen etkenleri analiz eder.	1	1	0	100
Algıyı etkileyen etkenleri açıklar.	1	1	0	100

Felsefe Grubu	S	D	Y	B%
<b>Felsefe Grubu</b>				
Psikoloji araştırmalarında kullanılan yöntem ve teknikleri tanıır.	2	2	0	100
Psikolojinin konusunu kavrar.	1	0	1	0
Öğrenme, Bellek, Düşünme	1	1	0	100
Güdülenmiş davranış güdülenmemiş davranıştan ayırt eder.	2	2	0	100

Din Kül. ve Ahl. Bil.	S	D	Y	B%
<b>Din Kül. ve Ahl. Bil.</b>				
Tutum ve davranışlarında ölçülü olmaya özen gösterir.	1	1	0	100
İslam düşüncesindeki yorum farklılıklarının sebeplerini tartışır.	1	1	0	100
Hz. Muhammed in peygamberlikle ilgili görevlerini açıklar.	1	1	0	100
Kur an ı Kerim de geçen bazı kavramları yorumlar.	1	1	0	100
İnançla ilgili yaklaşımları tartışır.	1	1	0	100
Dini anlayış ve kültürümüzün oluşmasında etkili olan bazı şahsiyetleri tanıır.	1	0	0	0

Matematik	S	D	Y	B%
<b>Matematik-2</b>				
İkinci Dereceden İki Bilinmeyenli Denklem Sistemleri	1	0	1	0
Sayı Kümeleri	5	1	1	20
Polinomların Çarpımları Ayrılması	1	0	1	0
Fonksiyonlarla ilgili problemler çözer.	2	0	0	0
Bölünebilme Kuralları	1	0	0	0
Mutlak değer içeren birinci dereceden bir bilinmeyenli denklem ve eşitsizliklerin çözüm kümelerini bulur.	1	0	0	0
Kümelerde birleşim, kesişim, fark, tümeleme işlemleri yardımıyla problemler çözer.	1	0	0	0
İkinci dereceden bir bilinmeyenli eşitsizliklerin çözüm kümesini bulur.	1	0	0	0
Fonksiyonların grafiklerini yorumlar.	1	1	0	100
Polinomlarla toplama, çıkarma, çarpma ve bölme işlemlerini yapar.	1	0	0	0
Önemli ve Bileşik Önemli	1	0	0	0
İkinci Dereceden Bir Bilinmeyenli Eşitsizlikler ve Eşitsizlik Sistemleri	1	0	0	0

<b>SINAV SONUÇ BELGESİ</b>	<b>ÇAP - AYT - 4</b>
GİRESUN / ESPIYE / ŞEHİT MURAT ŞAHİN ANADOLU İMAM HATİP LİSESİ	<b>DERSLERE GÖRE BAŞARI ANALİZİ</b>

Öğrenci		Numara	Sınıf				
BİLGE		23	12B				
Puan Türü	Puan	Genel Ort.	Dereceler				
			Snf	Kurum	İlçe	İl	Genel
SÖZ	▲ 197,675	117,180	10	10	27	46	1343
Puanı Hesaplanan:			21	55	94	3084	
SAY	▼ 142,632	159,990	2	10	15	31	2866
Puanı Hesaplanan:			19	43	76	3872	
EA	▲ 271,534	191,670	2	2	3	6	638
Puanı Hesaplanan:			25	62	109	4879	
Katılımlar:			16	25	62	113	5218

Eşleşen TYT bilginiz bulunamadığı için sınav ortalaması TYT bilginiz olarak kullanılmıştır.

Ders	Soru	Doğru	Yanlış	Net	Başarı %	Sınıf Ort.	Kurum Ort.	Genel Ort.
Edebiyat	24	17	4	16,00	67	▲11,95	▲ 8,87	▲ 5,10
Tarih-1	10	8	2	7,50	75	▲ 5,19	▲ 3,86	▲ 2,38
Coğrafya-1	6	2	2	1,50	25	▲ 1,42	▲ 1,04	▲ 0,71
Edebiyat-Sosyal-1	40	27	8	25,00	63	▲18,56	▲13,77	▲ 8,19
Tarih-2	11	0	0	0,00	0	▼ 3,55	▼ 2,42	▼ 1,47
Coğrafya-2	11	0	0	0,00	0	▼ 1,58	▼ 0,99	▼ 0,90
Felsefe	6	0	0	0,00	0	▼ 1,95	▼ 1,35	▼ 0,66
Felsefe Grubu	6	1	0	1,00	17	▼ 2,14	▼ 1,41	▲ 0,70
Din Kül. ve Ahl. Bil.	6	0	0	0,00	0	▼ 1,39	▼ 0,97	▼ 0,51
Felsefe (Seçmeli)	6	0	0	0,00	0	▼ 0,03	▼ 0,10	◆ 0,00
Sosyal-2	40	1	0	1,00	3	▼10,64	▼ 7,24	▼ 4,25
Matematik-2	40	10	5	8,75	22	▲ 2,48	▲ 5,60	▼10,53
<b>Toplam:</b>	<b>280</b>	<b>72</b>	<b>39</b>	<b>62,48</b>	<b>22</b>	<b>▲59,53</b>	<b>▲58,12</b>	<b>▼68,02</b>

Soru No	1234567890123456789012345678901234567890
Edebiyat-Sosyal-1	AEBDBAEC ABDDA EeBECAcBCDABBEaAB d cC
Cevap Anahtarı	A AEBDBAEDDDABDDACEABCEAEACDABBEAABDADEC
Sosyal-2	C
Cevap Anahtarı	A CCBDEEDCECECECEDBAADBEAABADDDACECCBDACACADDBE
Matematik	dB CB c dC DD EE Da d C
Cevap Anahtarı	A EBDCCBCCADADDDEEBBACDDEDECEDBABAECECBBE

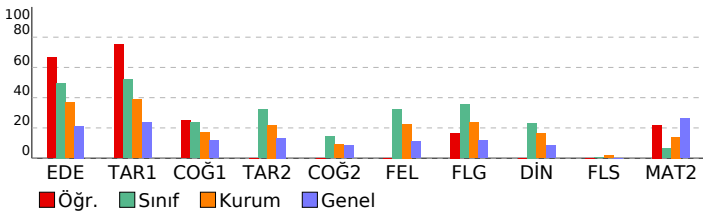

Edebiyat-Sosyal-1	S	D	Y	B%
<b>Edebiyat</b>				
Metindeki Boşlukların Uygun Sözcüklerle Tamamlanması	1	1	0	100
Söz Öbeklerinde Anlam	1	1	0	100
Parçadaki Numaralanmış Cümlelerin İçerik ve Özellikleri	1	1	0	100
Paragrafın Ana Fikri (Düşünce)	2	2	0	100
Paragrafın Yardımcı Fikirleri (Düşünceleri)	1	1	0	100
Divan edebiyatı nazım şekillerini inceler.	1	1	0	100
Şiirdeki mazmun, imge ve edebî sanatları belirleyerek bunların anlama katkısını değerlendirir.	1	1	0	0
Metinler arası karşılaştırmalar yapar.	1	0	0	0
Şiirde ahengi sağlayan özellikleri/unsurları belirler.	1	0	0	0
Anonim halk şiiri nazım şekillerini tanıır.	1	1	0	100
Dini-Tasavvufî halk şiirinin genel özelliklerini açıklar.	1	1	0	100
Halk hikâyesini tanımlar ve genel özelliklerini kavrar.	1	1	0	100
Hikâyeyi tanımlar ve hikâyesinin unsurlarını belirler.	1	1	0	100
Mesnevi türündeki önemli yazar ve eserleri tanıır.	1	1	0	100
Âşık tarzı halk şiirlerini tanıır.	1	0	0	0
Divan edebiyatı sanatçılarını tanıır.	1	1	0	100
Geçiş Dönemi edebiyatını tanıır ve genel özelliklerini kavrar.	1	1	0	0
Tanzimat Dönemi şiirlerini tanıır.	1	1	0	100
Servetifunun Dönemi şiirinin genel özelliklerini kavrar.	1	1	0	100
1923-1940 arası hikâyesinin genel özelliklerini kavrar.	1	1	0	100
Garip akımının şiirlerini bilir.	1	1	0	100
Millî Edebiyat anlayışını yanstan şiir anlayışının şiirleri bilir.	1	0	1	0
Edebiyatın sanat akımlarıyla ilişkisini belirler.	1	0	1	0

Tarih-1	S	D	Y	B%
<b>Tarih-1</b>				
Kanılardan yola çıkarak yazının icadından önceki zamanlarda yaşayan insanların hayatı hakkında çıkarımlarda bulur.	1	1	0	0
İlk Çağ da coğrafya ve iklimin, insanların hayat ve geçim tarzları üzerindeki belirleyici etkisini analiz eder.	1	1	0	100
İslamiyet öncesi dönemde Türklerin yaşadığı coğrafyalar ile hayat tarzları arasındaki ilişkiyi analiz eder.	1	1	0	100
İslam dünyasının korunması bağlamında Türkiye Selçuklu Devleti ve Eyyubi Devleti nin Haçlılara yaptıkları mücadeleleri değerlendirir.	1	1	0	100
Modernleşmeyle birlikte sosyal, ekonomik ve politik anlayışta yaşanan değişim ve dönüşümlerin gündelik hayata etkilerini değerlendirir.	1	1	0	100
Modern devletler hukukunun ortaya çıkışında Westphalia (Vestfalya) Barışı nin rolünü kavrar.	1	1	0	100
Uyguladığı uzun vadeli stratejinin Osmanlı Devleti nin dünya gücü haline gelmesindeki rolünü analiz eder.	1	1	0	100
Kuvayı Milliye hareketinin oluşumundan Büyük Millet Meclisinin açılışına kadar olan süreçte meydana gelen gelişimi değerlendirir.	1	0	1	0
Millî Mücadele sonucunda kazanılan diplomatik başarıları ülkemizin bağımsızlığı açısından değerlendirir.	1	1	0	100
Siyasi alanda meydana gelen gelişmeleri kavrar.	1	1	0	100

Coğrafya-1	S	D	Y	B%
<b>Coğrafya-1</b>				
Doğa olaylarının ekstrem durumlarını ve etkilerini açıklar.	1	1	0	100
Türkiye'nin madenleri ve enerji kaynaklarının dağılımını açıklar.	1	0	0	0
Türkiye deki ulaşım sisteminin gelişim sürecini açıklar.	1	0	1	0
Türkiye nin turizm potansiyelini ve varlıklarını açıklar.	1	0	0	0
Ülkeler ve bölgeler arasındaki ticaret ile ham madde, üretim ve pazar alanlarını ilişkilendirir.	1	0	1	0
Çevre sorunlarını oluşum sebeplerine göre sınıflandırır.	1	1	0	100

Sosyal-2	S	D	Y	B%
<b>Sosyal-2</b>				
Yazının icadının insanlık tarihinde meydana getirdiği değişimi fark eder.	1	0	0	0
İslamiyet öncesi dönemde Türklerin yaşadığı coğrafyalar ile hayat tarzları arasındaki ilişkiyi analiz eder.	1	0	0	0
Emeviler ile birlikte İslam Devleti nin yapısında meydana gelen değişimi analiz eder.	1	0	0	0
Karahanî ve Gaznelî örneklerinden hareketle İslamiyet in kabulünün Türk devlet yapısında ve toplumsal hayatta rolünü değerlendirir.	1	0	0	0
Büyük Selçuklu Devleti Dönemi ndeki başlıca siyasi gelişmeleri Türk tarihi içerisindeki önemi bağlamında açıklar.	1	0	0	0
İstanbul un Fethi nin sebeplerini, fetih sürecini ve fetihnin stratejik sonuçlarını kavrar.	1	0	0	0
Osmanlı Devleti nde merkezi otoriteyi güçlendirmeye yönelik düzenlemeleri analiz eder.	1	0	0	0
I. Dünya Savaşı nin sonuçlarını Osmanlı Devleti ve Batılı devletler açısından değerlendirir.	1	0	0	0
Kuvayı Milliye hareketinin oluşumundan Büyük Millet Meclisinin açılışına kadar olan süreçte meydana gelen gelişimi değerlendirir.	1	0	0	0
Siyasi alanda meydana gelen gelişmeleri kavrar.	1	0	0	0
Çağdaşlaşan Türkiye nin temeli olan Atatürk ilkelerini kavrar.	1	0	0	0

Coğrafya-2	S	D	Y	B%
<b>Coğrafya-2</b>				
Doğal sistemlerdeki değişimlerle ilgili geleceğe yönelik çıkarımlarda bulunur.	2	0	0	0
Beşeri unsurları üretim, dağıtım ve tüketim süreçleri üzerindeki etkisini değerlendirir.	1	0	0	0
Türkiye deki bölgesel kalkınma projelerini ekonomik, sosyal ve kültürel etkileri açısından değerlendirir.	1	0	0	0
Türkiye de tarım sektörünün özelliklerini açıklar.	2	0	0	0
Türkiye'nin madenleri ve enerji kaynaklarının dağılımını açıklar.	1	0	0	0
Ulaşım ağları ile yerleşme ve ekonomik faaliyetler arasında ilişki kurar.	1	0	0	0
Farklı gelişmişlik düzeylerine sahip ülkelerin tarım-ekonomi ilişkisini analiz eder.	1	0	0	0
Bölgesel ve küresel ölçekteki örgütleri etki alanları açısından değerlendirir.	1	0	0	0
Arazi kullanımına ilişkin farklı uygulamaları çevre üzerindeki etkileri açısından değerlendirir.	1	0	0	0

Felsefe	S	D	Y	B%
<b>Felsefe</b>				
Felsefi düşüncenin özelliklerini açıklar.	1	0	0	0
18. yüzyıl -19. yüzyıl felsefesindeki örnek düşünce ve argümanları felsefi açıdan değerlendirir.	1	0	0	0
15. yüzyıl-17. yüzyıl felsefesinin karakteristik özelliklerini açıklar.	1	0	0	0
Psikolojinin alt dallarını bilir.	1	0	0	0
Güdülenmeyi ortaya çıkaran ve etkileyen etkenleri analiz eder.	1	0	0	0
Algıyı etkileyen etkenleri açıklar.	1	0	0	0

Felsefe Grubu	S	D	Y	B%
<b>Felsefe Grubu</b>				
Psikoloji araştırmalarında kullanılan yöntem ve teknikleri tanıır.	2	0	0	0
Psikolojinin konusunu kavrar.	1	0	0	0
Öğrenme, Bellek, Düşünme	1	0	0	0
Güdülenmiş davranış güdülenmemiş davranıştan ayırt eder.	2	1	0	50

Din Kül. ve Ahl. Bil.	S	D	Y	B%
<b>Din Kül. ve Ahl. Bil.</b>				
Tutum ve davranışlarında ölçülü olmaya özen gösterir.	1	0	0	0
İslam düşüncesindeki yorum farklılıklarının sebeplerini tartışır.	1	0	0	0
Hz. Muhammed in peygamberlikle ilgili görevlerini açıklar.	1	0	0	0
Kur an ı Kerim de geçen bazı kavramları yorumlar.	1	0	0	0
İnançla ilgili yaklaşımları tartışır.	1	0	0	0
Dini anlayış ve kültürümüzün oluşmasında etkili olan bazı şahsiyetleri tanıır.	1	0	0	0

Matematik	S	D	Y	B%
<b>Matematik-2</b>				
İkinci Dereceden İki Bilinmeyenli Denklem Sistemleri	1	0	1	0
Sayı Kümeleri	5	2	2	40
Polinomların Çarpımları Ayrılması	1	0	0	0
Fonksiyonlarla ilgili problemler çözer.	2	2	0	100
Bölünebilme Kuralları	1	1	0	100
Mutlak değer içeren birinci dereceden bir bilinmeyenli denklem ve eşitsizliklerin çözüm kümelerini bulur.	1	0	0	0
Kümelerde birleşim, kesişim, fark, tümeleme işlemleri yardımıyla problemler çözer.	1	0	0	0
İkinci dereceden bir bilinmeyenli eşitsizliklerin çözüm kümesini bulur.	1	0	0	0
Fonksiyonların grafiklerini yorumlar.	1	1	0	100
Polinomlarla toplama, çıkarma, çarpma ve bölme işlemlerini yapar.	1	0	0	0
Önemli ve Bileşik Önemler	1	1	0	100
İkinci Dereceden Bir Bilinmeyenli Eşitsizlikler ve Eşitsizlik Sistemleri	1	1	0	100

<b>SINAV SONUÇ BELGESİ</b>	<b>ÇAP - AYT - 4</b>
GİRESUN / ESPIYE / ŞEHİT MURAT ŞAHİN ANADOLU İMAM HATİP LİSESİ	<b>DERSLERE GÖRE BAŞARI ANALİZİ</b>

Öğrenci		Numara	Sınıf				
ÇİSEM KÜMBÜL		0	12B				
Puan Türü	Puan	Genel Ort.	Dereceler				
			Snf	Kurum	İlçe	İl	Genel
SÖZ	▲ 160,075	117,180	16	19	47	77	2080
Puanı Hesaplanan:			21	55	94	3084	
SAY	▼ 129,177	159,990	6	14	29	53	3308
Puanı Hesaplanan:			19	43	76	3872	
EA	▲ 203,889	191,670	13	14	31	48	2234
Puanı Hesaplanan:			25	62	109	4879	
Katılımlar:			16	25	62	113	5218

Eşleşen TYT bilginiz bulunamadığı için sınav ortalaması TYT bilginiz olarak kullanılmıştır.

Ders	Soru	Doğru	Yanlış	Net	Başarı %	Sınıf Ort.	Kurum Ort.	Genel Ort.
Edebiyat	24	14	7	12,25	51	▲11,95	▲ 8,87	▲ 5,10
Tarih-1	10	3	3	2,25	23	▼ 5,19	▼ 3,86	▼ 2,38
Coğrafya-1	6	0	0	0,00	0	▼ 1,42	▼ 1,04	▼ 0,71
Edebiyat-Sosyal-1	40	17	10	14,50	36	▼18,56	▲13,77	▲ 8,19
Matematik-2	40	4	7	2,25	6	▼ 2,48	▼ 5,60	▼10,53
<b>Toplam:</b>	<b>280</b>	<b>55</b>	<b>43</b>	<b>44,48</b>	<b>16</b>	<b>▼59,53</b>	<b>▼58,12</b>	<b>▼68,02</b>
Soru No	1234567890123456789012345678901234567890							
Edebiyat-Sosyal-1	cBAbacDDD B AAeDEa ABaAec DEb cB							
Cevap Anahtarı	B	EBABDADDDEBDAACDECEABEAABACDEAAEBADBCED						
Matematik	dB C caa c D cB a							
Cevap Anahtarı	B	CBEDCCBCBDADADEDEBBDCEDEDEBECAABEECBCEC						

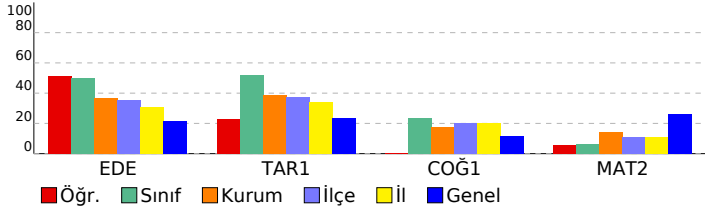

Edebiyat-Sosyal-1	S	D	Y	B%
<b>Edebiyat</b>				
Metindeki Boşlukların Uygun Sözcüklerle Tamamlanması	1	1	0	100
Söz Öbeklerinde Anlam	1	0	1	0
Parçadaki Numaralanmış Cümlelerin İçerik ve Özellikleri	1	1	0	100
Paragrafın Ana Fikri (Düşüncesi)	2	0	2	0
Paragrafın Yardımcı Fikirleri (Düşünceleri)	1	1	0	100
Divan edebiyatı nazım şekillerini inceler.	1	0	0	0
Şiirdeki mazmun, imge ve edebî sanatları belirleyerek bunların anlama katkısını değerlendirir.	1	1	0	100
Metinler arası karşılaştırmalar yapar.	1	1	0	100
Şiirde ahengi sağlayan özellikleri/unsurları belirler.	1	1	0	100
Anonim halk şiiri nazım şekillerini tanıır.	1	1	0	100
Dini-Tasavvufî halk şiirinin genel özelliklerini açıklar.	1	1	0	100
Halk hikâyesini tanımlar ve genel özelliklerini kavrar.	1	0	0	0
Hikâyeyi tanımlar ve hikâyenin unsurlarını belirler.	1	1	0	100
Mesnevi türündeki önemli yazar ve eserleri tanıır.	1	1	0	100
Âşık tarzı halk şiirlerini tanıır.	1	0	1	0
Divan edebiyatı sanatçılarını tanıır.	1	1	0	100
Geçiş Dönemi edebiyatını tanıır ve genel özelliklerini kavrar.	1	1	0	100
Tanzimat Dönemi şiirlerini tanıır.	1	1	0	100
Servetifunun Dönemi şiirinin genel özelliklerini kavrar.	1	0	0	0
1923-1940 arası hikâyesinin genel özelliklerini kavrar.	1	0	1	0
Garip akımının şiirlerini bilir.	1	0	1	0
Millî Edebiyat anlayışını yanstan şiir anlayışının şiirleri bilir.	1	0	1	0
Edebiyatın sanat akımlarıyla ilişkisini belirler.	1	1	0	100
<b>Tarih-1</b>				
Kanıtardan yola çıkarak yazının icadından önceki zamanlarda yaşayan insanların hayatı hakkında çıkarımlarda bulur.	1	0	1	0
İlk Çağ da coğrafya ve iklimin, insanların hayat ve geçim tarzları üzerindeki belirleyici etkisini analiz eder.	1	0	0	0
İslamiyet öncesi dönemde Türklerin yaşadığı coğrafyalar ile hayat tarzları arasındaki ilişkiyi analiz eder.	1	1	0	100
İslam dünyasının korunması bağlamında Türkiye Selçuklu Devleti ve Eyyubi Devleti nin Haçlılarla yaptıkları mücadeleleri değerlendirir.	1	0	0	0
Modernleşmeyle birlikte sosyal, ekonomik ve politik anlayışta yaşanan değişim ve dönüşümlerin gündelik hayata etkilerini değerlendirir.	1	0	0	0
Modern devletler hukukunun ortaya çıkışında Westphalia (Vestfalya) Barışı nın rolünü kavrar.	1	1	0	100
Uyguladığı uzun vadeli stratejinin Osmanlı Devleti nin dünya gücü haline gelmesindeki rolünü analiz eder.	1	0	1	0
Kuvayı Milliye hareketinin oluşumundan Büyük Millet Meclisinin açılışına kadar olan süreçte meydana gelen gelişimi değerlendirir.	1	1	0	100
Millî Mücadele sonucunda kazanılan diplomatik başarıları ülkemizin bağımsızlığı açısından değerlendirir.	1	0	0	0
Siyasi alanda meydana gelen gelişmeleri kavrar.	1	0	1	0
<b>Coğrafya-1</b>				
Doğa olaylarının ekstrem durumlarını ve etkilerini açıklar.	1	0	0	0
Türkiye'nin madenleri ve enerji kaynaklarının dağılımını açıklar.	1	0	0	0
Türkiye deki ulaşım sisteminin gelişim sürecini açıklar.	1	0	0	0
Türkiye nin turizm potansiyelini ve varlıklarını açıklar.	1	0	0	0
Ülkeler ve bölgeler arasındaki ticaret ile ham madde, üretim ve pazar alanlarını ilişkilendirir.	1	0	0	0
Çevre sorunlarını oluşum sebeplerine göre sınıflandırır.	1	0	0	0

Matematik	S	D	Y	B%
<b>Matematik-2</b>				
İkinci Dereceden İki Bilinmeyenli Denklemler Sistemleri	1	0	0	0
Sayı Kümeleri	5	2	2	40
Polinomların Çarpımları Ayrılması	1	0	0	0
Fonksiyonlarla ilgili problemler çözer.	2	0	1	0
Bölünebilme Kuralları	1	0	1	0
Mutlak değer içeren birinci dereceden bir bilinmeyenli denklem ve eşitsizliklerin çözüm kümelerini bulur.	1	0	0	0
Kümelerde birleşim, kesişim, fark, tümleme işlemleri yardımıyla problemler çözer.	1	0	0	0
İkinci dereceden bir bilinmeyenli eşitsizliklerin çözüm kümesini bulur.	1	0	0	0
Fonksiyonların grafiklerini yorumlar.	1	0	0	0
Polinomlarla toplama, çıkarma, çarpma ve bölme işlemlerini yapar.	1	0	0	0
Önemli ve Bileşik Önemler	1	0	0	0
İkinci Dereceden Bir Bilinmeyenli Eşitsizlikler ve Eşitsizlik Sistemleri	1	0	0	0
İkinci dereceden bir değişkenli fonksiyonun grafiğini çizerek yorumlar.	1	0	0	0
Fonksiyonlarla İlgili Uygulamalar	1	0	0	0
İkinci Dereceden Fonksiyonlar ve Grafikleri	1	0	0	0
Logaritma Fonksiyonu	2	0	1	0
Gerçek Sayı Dizileri	2	0	0	0
Sıralama ve Seçme	1	0	0	0
Olasılık kavramı ile ilgili uygulamalar yapar.	1	0	0	0
Trigonometrik Fonksiyonlar	4	1	0	25
Üçgenin Alanı	1	0	1	0
Dörtgenler ve Özellikleri	1	1	0	100
Çokgenler	1	0	0	0
Analitik düzlemde doğruları inceleyerek işlemler yapar.	2	0	0	0
Çemberde kirişin özelliklerini göstererek işlemler yapar.	1	0	0	0
Dairenin Çevresi ve Alanı	1	0	0	0
<b>ANALİTİK GEOMETRİ</b>				
Dik prizmalar ve dik piramidlerin uzunluk, alan ve hacim bağlantılarını oluşturur.	1	0	0	0
Küre, dik dairesel silindire ve dik dairesel koninin alan ve hacim bağlantılarını oluşturarak işlemler yapar.	1	0	0	0

<b>SINAV SONUÇ BELGESİ</b>	<b>ÇAP - AYT - 4</b>
GİRESUN / ESPIYE / ŞEHİT MURAT ŞAHİN ANADOLU İMAM HATİP LİSESİ	<b>DERSLERE GÖRE BAŞARI ANALİZİ</b>

Öğrenci		Numara	Sınıf				
GİZEM ÖZTÜRK		510	12B				
Puan Türü	Puan	Genel Ort.	Dereceler				
			Snf	Kurum	İlçe	İl	Genel
SÖZ	▲ 200,115	117,180	9	9	26	44	1300
	Puanı Hesaplanan:		21	55	94	3084	
SAY	▼ 158,157	159,990	1	9	12	22	2467
	Puanı Hesaplanan:		19	43	76	3872	
EA	▲ 300,259	191,670	1	1	1	3	372
	Puanı Hesaplanan:		25	62	109	4879	
Katılımlar:			16	25	62	113	5218

Eşleşen TYT bilginiz bulunamadığı için sınav ortalaması TYT bilginiz olarak kullanılmıştır.

Ders	Soru	Doğru	Yanlış	Net	Başarı %	Sınıf Ort.	Kurum Ort.	Genel Ort.
Edebiyat	24	19	2	18,50	77	▲11,95	▲ 8,87	▲ 5,10
Tarih-1	10	8	2	7,50	75	▲ 5,19	▲ 3,86	▲ 2,38
Coğrafya-1	6	2	2	1,50	25	▲ 1,42	▲ 1,04	▲ 0,71
Edebiyat-Sosyal-1	40	29	6	27,50	69	▲18,56	▲13,77	▲ 8,19
Matematik-2	40	17	3	16,25	41	▲ 2,48	▲ 5,60	▲10,53
<b>Toplam:</b>	<b>280</b>	<b>80</b>	<b>35</b>	<b>71,48</b>	<b>26</b>	<b>▲59,53</b>	<b>▲58,12</b>	<b>▲68,02</b>
Soru No	1234567890123456789012345678901234567890							
Edebiyat-Sosyal-1	EBABDADDDEBD A Dea ABaAAEBACDdbAEbd BCc							
Cevap Anahtarı	B	EBABDADDDEBDAAcDECEABEAABACDEAAEBADBCED						
Matematik	CBE CCBCc ADA EDE abD D CB							
Cevap Anahtarı	B	CBEDCCBCBDADADEDEBABBDCDEDEDBECAABEBECBBEC						

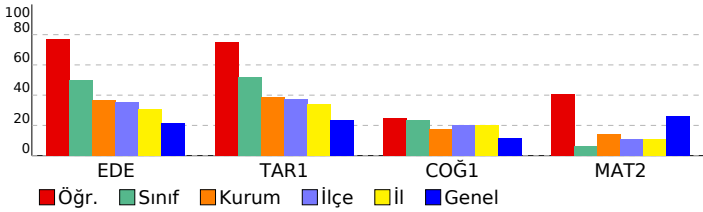

Edebiyat-Sosyal-1	S	D	Y	B%
<b>Edebiyat</b>				
Metindeki Boşlukların Uygun Sözcüklerle Tamamlanması	1	1	0	100
Söz Öbeklerinde Anlam	1	1	0	100
Parçadaki Numaralanmış Cümlelerin İçerik ve Özellikleri	1	1	0	100
Paragrafın Ana Fikri (Düşüncesi)	2	2	0	100
Paragrafın Yardımcı Fikirleri (Düşünceleri)	1	1	0	100
Divan edebiyatı nazım şekillerini inceler.	1	1	0	100
Şiirdeki mazmun, imge ve edebî sanatları belirleyerek bunların anlama katkısını değerlendirir.	1	1	0	100
Metinler arası karşılaştırmalar yapar.	1	1	0	100
Şiirde ahengi sağlayan özellikleri/unsurları belirler.	1	1	0	100
Anonim halk şiiri nazım şekillerini tanıır.	1	0	0	0
Dini-Tasavvufî halk şiirinin genel özelliklerini açıklar.	1	1	0	100
Halk hikâyesini tanımlar ve genel özelliklerini kavrar.	1	1	0	100
Hikâyeyi tanımlar ve hikâyenin unsurlarını belirler.	1	1	0	100
Mesnevi türündeki önemli yazar ve eserleri tanıır.	1	1	0	100
Âşık tarzı halk şiirlerini tanıır.	1	0	0	0
Divan edebiyatı sanatçılarını tanıır.	1	1	0	100
Geçiş Dönemi edebiyatını tanıır ve genel özelliklerini kavrar.	1	1	0	100
Tanzimat Dönemi şiirlerini tanıır.	1	1	0	100
Servetifunun Dönemi şiirinin genel özelliklerini kavrar.	1	0	0	0
1923-1940 arası hikâyesinin genel özelliklerini kavrar.	1	0	1	0
Garip akımının şiirlerini bilir.	1	1	0	100
Millî Edebiyat anlayışını yanstan şiir anlayışının şiirleri bilir.	1	0	1	0
Edebiyatın sanat akımlarıyla ilişkisini belirler.	1	1	0	100
<b>Tarih-1</b>				
Kanıtlardan yola çıkarak yazının icadından önceki zamanlarda yaşayan insanların hayatı hakkında çıkarımlarda bulur.	1	1	0	100
İlk Çağ da coğrafya ve iklimin, insanların hayat ve geçim tarzları üzerindeki belirleyici etkisini analiz eder.	1	1	0	100
İslamiyet öncesi dönemde Türklerin yaşadığı coğrafyalar ile hayat tarzları arasındaki ilişkiyi analiz eder.	1	1	0	100
İslam dünyasının korunması bağlamında Türkiye Selçuklu Devleti ve Eyyubi Devleti nin Haçlılarla yaptıkları mücadeleleri değerlendirir.	1	1	0	100
Modernleşmeyle birlikte sosyal, ekonomik ve politik anlayışta yaşanan değişim ve dönüşümlerin gündelik hayata etkilerini değerlendirir.	1	1	0	100
Modern devletler hukukunun ortaya çıkışında Westphalia (Vestfalya) Barışı nın rolünü kavrar.	1	1	0	100
Uyguladığı uzun vadeli stratejinin Osmanlı Devleti nin dünya gücü haline gelmesindeki rolünü analiz eder.	1	1	0	100
Kuvayı Milliye hareketinin oluşumundan Büyük Millet Meclisinin açılışına kadar olan süreçte meydana gelen gelişimi değerlendirir.	1	0	1	0
Millî Mücadele sonucunda kazanılan diplomatik başarıları ülkemizin bağımsızlığı açısından değerlendirir.	1	1	0	100
Siyasi alanda meydana gelen gelişmeleri kavrar.	1	0	1	0
<b>Coğrafya-1</b>				
Doğa olaylarının ekstrem durumlarını ve etkilerini açıklar.	1	1	0	100
Türkiye'nin madenleri ve enerji kaynaklarının dağılımını açıklar.	1	0	0	0
Türkiye deki ulaşım sisteminin gelişim sürecini açıklar.	1	0	1	0
Türkiye nin turizm potansiyelini ve varlıklarını açıklar.	1	0	0	0
Ülkeler ve bölgeler arasındaki ticaret ile ham madde, üretim ve pazar alanlarını ilişkilendirir.	1	0	1	0
Çevre sorunlarını oluşum sebeplerine göre sınıflandırır.	1	1	0	100

Matematik	S	D	Y	B%
<b>Matematik-2</b>				
İkinci Dereceden İki Bilinmeyenli Denklem Sistemleri	1	1	0	100
Sayı Kümeleri	5	4	1	80
Polinomların Çarpımları Ayrılması	1	0	0	0
Fonksiyonlarla ilgili problemler çözer.	2	2	0	100
Bölünebilme Kuralları	1	1	0	100
Mutlak değer içeren birinci dereceden bir bilinmeyenli denklem ve eşitsizliklerin çözüm kümelerini bulur.	1	1	0	100
Kümelerde birleşim, kesişim, fark, tümleme işlemleri yardımıyla problemler çözer.	1	0	0	0
İkinci dereceden bir bilinmeyenli eşitsizliklerin çözüm kümesini bulur.	1	1	0	100
Fonksiyonların grafiklerini yorumlar.	1	1	0	100
Polinomlarla toplama, çıkarma, çarpma ve bölme işlemlerini yapar.	1	0	0	0
Önemli ve Bileşik Önemler	1	1	0	100
İkinci Dereceden Bir Bilinmeyenli Eşitsizlikler ve Eşitsizlik Sistemleri	1	1	0	100
İkinci dereceden bir değişkenli fonksiyonun grafiğini çizerek yorumlar.	1	0	0	0
Fonksiyonlarla İlgili Uygulamalar	1	0	0	0
İkinci Dereceden Fonksiyonlar ve Grafikleri	1	0	0	0
Logaritma Fonksiyonu	2	1	1	50
Gerçek Sayı Dizileri	2	0	1	0
Sıralama ve Seçme	1	0	0	0
Olasılık kavramı ile ilgili uygulamalar yapar.	1	0	0	0
Trigonometrik Fonksiyonlar	4	1	0	25
Üçgenin Alanı	1	0	0	0
Dörtgenler ve Özellikleri	1	0	0	0
Çokgenler	1	0	0	0
Analitik düzlemde doğruları inceleyerek işlemler yapar.	2	1	0	50
Çemberde kirişin özelliklerini göstererek işlemler yapar.	1	0	0	0
Dairenin Çevresi ve Alanı	1	0	0	0
<b>ANALİTİK GEOMETRİ</b>				
Dik prizmalar ve dik piramitlerin uzunluk, alan ve hacim bağlantılarını oluşturur.	1	1	0	100
Küre, dik dairesel silindirdir ve dik dairesel koninin alan ve hacim bağlantılarını oluşturarak işlemler yapar.	1	0	0	0

SINAV SONUÇ BELGESİ							
GİRESUN / ESPIYE / ŞEHİT MURAT ŞAHİN ANADOLU İMAM HATİP LİSESİ							
Öğrenci			Numara	Sınıf			
HABİB GÜNEYİN			620	12B			
Puan Türü	Puan	Genel Ort.	Dereceler				
			Snf	Kurum	İlçe	İl	Genel
SÖZ	▲ 170,085	117,180	13	15	41	67	1872
Puanı Hesaplanan:			21	55	94	3084	
SAY	▼ 132,282	159,990	4	12	23	41	3175
Puanı Hesaplanan:			19	43	76	3872	
EA	▲ 223,742	191,670	8	8	21	31	1646
Puanı Hesaplanan:			25	62	109	4879	
Katılımlar:			16	25	62	113	5218

Eşleşen TYT bilginiz bulunamadığı için sınav ortalaması TYT bilginiz olarak kullanılmıştır.

Ders	Soru	Doğru	Yanlış	Net	Başarı %	Sınıf Ort.	Kurum Ort.	Genel Ort.
Edebiyat	24	10	5	8,75	36	▼11,95	▼8,87	▲5,10
Tarih-1	10	9	1	8,75	88	▲5,19	▲3,86	▲2,38
Coğrafya-1	6	1	3	0,25	4	▼1,42	▼1,04	▼0,71
Edebiyat-Sosyal-1	40	20	9	17,75	44	▼18,56	▲13,77	▲8,19
Matematik-2	40	4	1	3,75	9	▲2,48	▼5,60	▼10,53
<b>Toplam:</b>	<b>280</b>	<b>58</b>	<b>36</b>	<b>49,23</b>	<b>18</b>	<b>▼59,53</b>	<b>▼58,12</b>	<b>▼68,02</b>
Soru No	1234567890123456789012345678901234567890							
Edebiyat-Sosyal-1	EBBaADD b A c C A a AcBACDEAAEBC aEa							
Cevap Anahtarı	B EBABDADDDEBDAACDECEABEAABACDEAAEBADBCED							
Matematik	CB Be E							
Cevap Anahtarı	B CBEDCCBCBDADADEDEBBDCEDEDEBECAABEECBCEC							

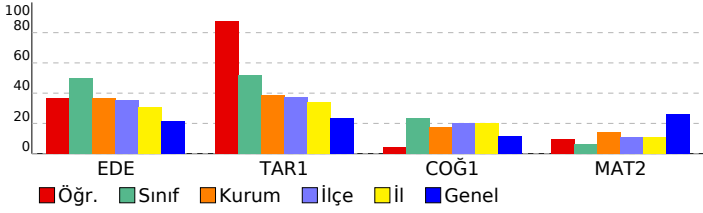

## ÇAP - AYT - 4

### DERSLERE GÖRE BAŞARI ANALİZİ

Edebiyat-Sosyal-1				
Edebiyat	S	D	Y	B%
Metindeki Boşlukların Uygun Sözcüklerle Tamamlanması	1	0	1	0
Söz Öbeklerinde Anlam	1	1	0	100
Parçadaki Numaralanmış Cümlelerin İçerik ve Özellikleri	1	1	0	100
Paragrafın Ana Fikri (Düşüncesi)	2	1	1	50
Paragrafın Yardımcı Fikirleri (Düşünceleri)	1	1	0	100
Divan edebiyatı nazım şekillerini inceler.	1	0	1	0
Şiirdeki mazmun, imge ve edebî sanatları belirleyerek bunların anlama katkısını değerlendirir.	1	0	0	0
Metinler arası karşılaştırmalar yapar.	1	1	0	100
Şiirde ahengi sağlayan özellikleri/unsurları belirler.	1	1	0	100
Anonim halk şiiri nazım şekillerini tanıır.	1	1	0	100
Dini-Tasavvufî halk şiirinin genel özelliklerini açıklar.	1	0	0	0
Halk hikâyesini tanımlar ve genel özelliklerini kavrar.	1	0	0	0
Hikâyeyi tanımlar ve hikâyesinin unsurlarını belirler.	1	0	1	0
Mesnevi türündeki önemli yazar ve eserleri tanıır.	1	0	0	0
Âşık tarzı halk şiirlerini tanıır.	1	0	0	0
Divan edebiyatı sanatçılarını tanıır.	1	0	0	0
Geçiş Dönemi edebiyatını tanıır ve genel özelliklerini kavrar.	1	1	0	100
Tanzimat Dönemi şiirlerini tanıır.	1	0	0	0
Servetifunun Dönemi şiirinin genel özelliklerini kavrar.	1	0	0	0
1923-1940 arası hikâyesinin genel özelliklerini kavrar.	1	1	0	100
Garip akımının şiirlerini bilir.	1	1	0	100
Millî Edebiyat anlayışını yanstan şiir anlayışının şiirleri bilir.	1	0	1	0
Edebiyatın sanat akımlarıyla ilişkisini belirler.	1	0	0	0
Tarih-1	S	D	Y	B%
Kanıtlardan yola çıkarak yazının icadından önceki zamanlarda yaşayan insanların hayatı hakkında çıkarımlarda bulur.	1	1	0	100
İlk Çağ da coğrafya ve iklimin, insanların hayat ve geçim tarzları üzerindeki belirleyici etkisini analiz eder.	1	1	0	100
İslamiyet öncesi dönemde Türklerin yaşadığı coğrafyalar ile hayat tarzları arasındaki ilişkiyi analiz eder.	1	1	0	100
İslam dünyasının korunması bağlamında Türkiye Selçuklu Devleti ve Eyyubi Devleti nin Haçlılarla yaptıkları mücadeleleri analiz eder.	1	1	0	100
Modernleşmeyle birlikte sosyal, ekonomik ve politik anlayışta yaşanan değişim ve dönüşümlerin gündelik hayata etkilerini analiz eder.	1	1	0	100
Modern devletler hukukunun ortaya çıkışında Westphalia (Vestfalya) Barışı nın rolünü kavrar.	1	1	0	100
Uyguladığı uzun vadeli stratejinin Osmanlı Devleti nin dünya gücü haline gelmesindeki rolünü analiz eder.	1	1	0	100
Kuvayı- Milliye hareketinin oluşumundan Büyük Millet Meclisinin açılışına kadar olan süreçte meydana gelen gelişimi analiz eder.	1	1	0	100
Millî Mücadele sonucunda kazanılan diplomatik başarıları ülkemizin bağımsızlığı açısından değerlendirir.	1	1	0	100
Siyasi alanda meydana gelen gelişmeleri kavrar.	1	1	0	100
Coğrafya-1	S	D	Y	B%
Doğa olaylarının ekstrem durumlarını ve etkilerini açıklar.	1	0	0	0
Türkiye'nin madenleri ve enerji kaynaklarının dağılımını açıklar.	1	0	0	0
Türkiye deki ulaşım sisteminin gelişim sürecini açıklar.	1	0	1	0
Türkiye nin turizm potansiyelini ve varlıklarını açıklar.	1	0	1	0
Ülkeler ve bölgeler arasındaki ticaret ile ham madde, üretim ve pazar alanlarını ilişkilendirir.	1	1	0	100
Çevre sorunlarını oluşum sebeplerine göre sınıflandırır.	1	0	1	0
Matematik	S	D	Y	B%
Matematik-2	S	D	Y	B%
İkinci Dereceden İki Bilinmeyenli Denklem Sistemleri	1	0	0	0
Sayı Kümeleri	5	1	1	20
Polinomların Çarpımları Ayrılması	1	0	0	0
Fonksiyonlarla ilgili problemler çözer.	2	1	0	50
Bölünebilme Kuralları	1	1	0	100
Mutlak değer içeren birinci dereceden bir bilinmeyenli denklem ve eşitsizliklerin çözüm kümelerini bulur.	1	0	0	0
Kümelerde birleşim, kesişim, fark, tümleme işlemleri yardımıyla problemler çözer.	1	0	0	0
İkinci dereceden bir bilinmeyenli eşitsizliklerin çözüm kümesini bulur.	1	0	0	0
Fonksiyonların grafiklerini yorumlar.	1	0	0	0
Polinomlarla toplama, çıkarma, çarpma ve bölme işlemlerini yapar.	1	0	0	0
Önemli ve Bileşik Önemler	1	0	0	0
İkinci Dereceden Bir Bilinmeyenli Eşitsizlikler ve Eşitsizlik Sistemleri	1	0	0	0
İkinci dereceden bir değişkenli fonksiyonun grafiğini çizerek yorumlar.	1	0	0	0
Fonksiyonlarla İlgili Uygulamalar	1	0	0	0
İkinci Dereceden Fonksiyonlar ve Grafikleri	1	0	0	0
Logaritma Fonksiyonu	2	0	0	0
Gerçek Sayı Dizileri	2	1	0	50
Sıralama ve Seçme	1	0	0	0
Olasılık kavramı ile ilgili uygulamalar yapar.	1	0	0	0
Trigonometrik Fonksiyonlar	4	0	0	0
Üçgenin Alanı	1	0	0	0
Dörtgenler ve Özellikleri	1	0	0	0
Çokgenler	1	0	0	0
Analitik düzlemde doğruları inceleyerek işlemler yapar.	2	0	0	0
Çemberde kirişin özelliklerini göstererek işlemler yapar.	1	0	0	0
Dairenin Çevresi ve Alanı	1	0	0	0
ANALİTİK GEOMETRİ	1	0	0	0
Dik prizmalar ve dik piramitlerin uzunluk, alan ve hacim bağlantılarını oluşturur.	1	0	0	0
Küre, dik dairesel silindirdir ve dik dairesel koninin alan ve hacim bağlantılarını oluşturarak işlemler yapar.	1	0	0	0

SINAV SONUÇ BELGESİ							
GİRESUN / ESPIYE / ŞEHİT MURAT ŞAHİN ANADOLU İMAM HATİP LİSESİ							
Öğrenci				Numara	Sınıf		
İREM ASILSO Y				629	12B		
Puan Türü	Puan	Genel Ort.	Dereceler				
			Snf	Kurum	İlçe	İl	Genel
SÖZ	▲ 340,560	117,180	1	1	1	2	119
Puanı Hesaplanan:			21	55	94	3084	
EA	▲ 243,084	191,670	5	5	13	19	1166
Puanı Hesaplanan:			25	62	109	4879	
Katılımlar:			16	25	62	113	5218

Eşleşen TYT bilginiz bulunamadığı için sınav ortalaması TYT bilginiz olarak kullanılmıştır.

Ders	Soru	Doğru	Yanlış	Net	Başarı %	Sınıf Ort.	Kurum Ort.	Genel Ort.
Edebiyat	24	18	6	16,50	69	▲ 11,95	▲ 8,87	▲ 5,10
Tarih-1	10	6	4	5,00	50	▼ 5,19	▲ 3,86	▲ 2,38
Coğrafya-1	6	3	2	2,50	42	▲ 1,42	▲ 1,04	0,71
Edebiyat-Sosyal-1	40	27	12	24,00	60	▲ 18,56	▲ 13,77	▲ 8,19
Tarih-2	11	10	1	9,75	89	▲ 3,55	▲ 2,42	▲ 1,47
Coğrafya-2	11	6	5	4,75	43	▲ 1,58	▲ 0,99	▲ 0,90
Felsefe	6	6	0	6,00	100	▲ 1,95	▲ 1,35	▲ 0,66
Felsefe Grubu	6	6	0	6,00	100	▲ 2,14	▲ 1,41	0,70
Din Kül. ve Ahl. Bil.	6	3	3	2,25	38	▲ 1,39	▲ 0,97	▲ 0,51
Felsefe (Seçmeli)	6	0	0	0,00	0	▼ 0,03	▼ 0,10	0,00
Sosyal-2	40	31	9	28,75	72	▲ 10,64	▲ 7,24	▲ 4,25
Matematik-2	40	0	9	-2,25	-6	▼ 2,48	▼ 5,60	▼ 10,53
<b>Toplam:</b>	<b>280</b>	<b>92</b>	<b>56</b>	<b>78,23</b>	<b>28</b>	<b>▲ 59,53</b>	<b>▲ 58,12</b>	<b>▲ 68,02</b>

Soru No	1234567890123456789012345678901234567890
Edebiyat-Sosyal-1	AcBaBAEDDDABDDAeEABdCccAcDabBBEEAAB cDbC
Cevap Anahtarı	A ÆEBDBAEDDDABDDACEABCEAEACEDABBEAABDADEC
Sosyal-2	dCBDEEDCECEaEBeEDdAAbcEAABADDDACECbDbDbCb
Cevap Anahtarı	A CCBDEEDCECECEBCEBDABDBEAABADDDACECCBDACACADDBE
Matematik	c e d c b a b e a
Cevap Anahtarı	A EBDDBCBCCADADDDEEBBACDDEDECEDBABAECECBBE

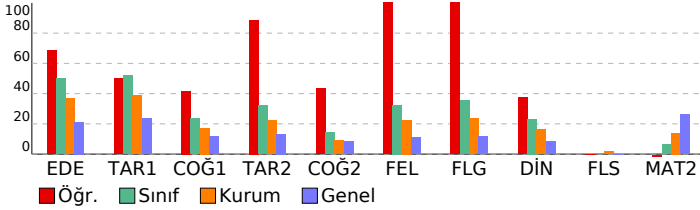

## ÇAP - AYT - 4

### DERSLERE GÖRE BAŞARI ANALİZİ

Edebiyat-Sosyal-1	S	D	Y	B%
<b>Edebiyat</b>				
Metindeki Boşlukların Uygun Sözcüklerle Tamamlanması	1	1	0	100
Söz Öbeklerinde Anlam	1	0	1	0
Parçadaki Numaralanmış Cümlelerin İçerik ve Özellikleri	1	1	0	100
Paragrafın Ana Fikri (Düşüncesi)	2	1	1	50
Paragrafın Yardımcı Fikirleri (Düşünceleri)	1	1	0	100
Divan edebiyatı nazım şekillerini inceler.	1	1	0	100
Şiirdeki mazmun, imge ve edebî sanatları belirleyerek bunların anlama katkısını değerlendirir.	1	1	0	100
Metinler arası karşılaştırmalar yapar.	1	1	0	100
Şiirde ahengi sağlayan özellikleri/unsurları belirler.	1	1	0	100
Anonim halk şiiri nazım şekillerini tanıır.	1	1	0	100
Dini-Tasavvufî halk şiirinin genel özelliklerini açıklar.	1	1	0	100
Halk hikâyesini tanımlar ve genel özelliklerini kavrar.	1	1	0	100
Hikâyeyi tanımlar ve hikâyenin unsurlarını belirler.	1	1	0	100
Mesnevi türündeki önemli yazar ve eserleri tanıır.	1	1	0	100
Âşık tarzı halk şairlerini tanıır.	1	0	1	0
Divan edebiyatı sanatçılarını tanıır.	1	1	0	100
Geçiş Dönemi edebiyatını tanıır ve genel özelliklerini kavrar.	1	1	0	100
Tanzimat Dönemi şairlerini tanıır.	1	1	0	100
Servetifunun Dönemi şiirinin genel özelliklerini kavrar.	1	0	1	0
1923-1940 arası hikâyesinin genel özelliklerini kavrar.	1	1	0	100
Garip akımının şairlerini bilir.	1	0	1	0
Millî Edebiyat anlayışını yanstan şiir anlayışının şairleri bilir.	1	0	1	0
Edebiyatın sanat akımlarıyla ilişkisini belirler.	1	1	0	100

Tarih-1	S	D	Y	B%
Kanılardan yola çıkarak yazının icadından önceki zamanlarda yaşayan insanların hayatı hakkında çıkarımlarda bul	1	0	1	0
İlk Çağ da coğrafya ve iklimin, insanların hayat ve geçim tarzları üzerindeki belirleyici etkisini analiz eder.	1	0	1	0
İslamiyet öncesi dönemde Türklerin yaşadığı coğrafyalar ile hayat tarzları arasındaki ilişkiyi analiz eder.	1	0	1	0
İslam dünyasının korunması bağlamında Türkiye Selçuklu Devleti ve Eyyubi Devleti nin Haçlılara yaptıkları müca	1	0	1	0
Modernleşmeyle birlikte sosyal, ekonomik ve politik alayışta yaşanan değişim ve dönüşümlerin gündelik hayata e	1	0	1	0
Modern devletler hukukunun ortaya çıkışında Westphalia (Vestfalya) Barışının rolünü kavrar.	1	1	0	100
Uyguladığı uzun vadeli stratejinin Osmanlı Devleti nin dünya gücü haline gelmesindeki rolünü analiz eder.	1	1	0	100
Kuvayı Milliye hareketinin oluşumundan Büyük Millet Meclisinin açılışına kadar olan süreçte meydana gelen gelişim	1	1	0	100
Millî Mücadele sonucunda kazanılan diplomatik başarıları ülkemizin bağımsızlığı açısından değerlendirir.	1	1	0	100
Siyasi alanda meydana gelen gelişmeleri kavrar.	1	1	0	100

Coğrafya-1	S	D	Y	B%
<b>Coğrafya-1</b>				
Doğa olaylarının ekstrem durumlarını ve etkilerini açıklar.	1	1	0	100
Türkiye'nin madenleri ve enerji kaynaklarının dağılımını açıklar.	1	0	0	0
Türkiye deki ulaşım sisteminin gelişim sürecini açıklar.	1	0	1	0
Türkiye nin turizm potansiyelini ve varlıklarını açıklar.	1	1	0	100
Ülkeler ve bölgeler arasındaki ticaret ile ham madde, üretim ve pazar alanlarını ilişkilendirir.	1	0	1	0
Çevre sorunlarını oluşum sebeplerine göre sınıflandırır.	1	1	0	100

Sosyal-2	S	D	Y	B%
<b>Sosyal-2</b>				
Tarih-2				
Yazının icadının insanlık tarihinde meydana getirdiği değişimi fark eder.	1	0	1	0
İslamiyet öncesi dönemde Türklerin yaşadığı coğrafyalar ile hayat tarzları arasındaki ilişkiyi analiz eder.	1	1	0	100
Emevîler ile birlikte İslam Devleti nin yapısında meydana gelen değişimi analiz eder.	1	1	0	100
Karahanî ve Gaznelî örneklerinden hareketle İslamiyet in kabulünün Türk devlet yapısında ve toplumsal hayatta r	1	0	1	0
Büyük Selçuklu Devleti Dönemi ndeki başlıca siyasi gelişmeleri Türk tarihi içerisindeki önemi bağlamında açıklar.	1	1	0	100
İstanbul'un Fethi nin sebeplerini, fethin sürecini ve fethin stratejik sonuçlarını kavrar.	1	1	0	100
Osmanlı Devleti'nde merkezi otoriteyi güçlendirmeye yönelik düzenlemeleri analiz eder.	1	1	0	100
1. Dünya Savaşı'nın sonuçlarını Osmanlı Devleti ve Batılı devletler açısından değerlendirir.	1	1	0	100
Kuvayı Milliye hareketinin oluşumundan Büyük Millet Meclisinin açılışına kadar olan süreçte meydana gelen gelişim	1	1	0	100
Siyasi alanda meydana gelen gelişmeleri kavrar.	1	1	0	100
Çağdaşlaşan Türkiye nin temel olan Atatürk ilkelerini kavrar.	1	1	0	100

Coğrafya-2	S	D	Y	B%
<b>Coğrafya-2</b>				
Doğal sistemlerdeki değişimlerle ilgili geleceğe yönelik çıkarımlarda bulunur.	2	1	1	50
Beşeri unsurları üretim, dağıtım ve tüketim süreçleri üzerindeki etkisini analiz eder.	1	1	0	100
Türkiye deki bölgesel kalkınma projelerini ekonomik, sosyal ve kültürel etkileri açısından değerlendirir.	1	0	1	0
Türkiye de tarım sektörünün özelliklerini açıklar.	2	2	0	100
Türkiye'nin madenleri ve enerji kaynaklarının dağılımını açıklar.	1	0	1	0
Ulaşım ağları ile yerleşme ve ekonomik faaliyetler arasında ilişki kurar.	1	1	0	100
Farklı gelişmişlik düzeylerine sahip ülkelerin tarım-ekonomi ilişkisini analiz eder.	1	1	0	100
Bölgesel ve küresel ölçekteki örgütlere etki alanları açısından değerlendirir.	1	0	1	0
Arazi kullanımına ilişkin farklı uygulamaları çevre üzerindeki etkileri açısından değerlendirir.	1	0	1	0

Felsefe	S	D	Y	B%
<b>Felsefe</b>				
Felsefi düşüncenin özelliklerini açıklar.	1	1	0	100
18. yüzyıl -19. yüzyıl felsefesindeki örnek düşünce ve argümanları felsefi açıdan değerlendirir.	1	1	0	100
15. yüzyıl-17. yüzyıl felsefesinin karakteristik özelliklerini açıklar.	1	1	0	100
Psikolojinin alt dallarını bilir.	1	1	0	100
Güdülenmeyi ortaya çıkaran ve etkileyen etkenleri analiz eder.	1	1	0	100
Algıyı etkileyen etkenleri açıklar.	1	1	0	100

Matematik	S	D	Y	B%
<b>Matematik</b>				
<b>Matematik-2</b>				
İkinci Dereceden İki Bilinmeyenli Denklem Sistemleri	1	0	0	0
Sayı Kümeleri	5	0	2	0
Polinomların Çarpınları Ayrılması	1	0	0	0
Fonksiyonlarla ilgili problemler çözer.	2	0	1	0
Bölünebilme Kuralları	1	0	1	0
Mutlak değer içeren birinci dereceden bir bilinmeyenli denklem ve eşitsizliklerin çözüm kümelerini bulur.	1	0	0	0
Kümelerde birleşim, kesişim, fark, tümeleme işlemleri yardımıyla problemler çözer.	1	0	1	0
İkinci dereceden bir bilinmeyenli eşitsizliklerin çözüm kümesini bulur.	1	0	0	0
Fonksiyonların grafiklerini yorumlar.	1	0	0	0
Polinomlarla toplama, çıkarma, çarpma ve bölme işlemlerini yapar.	1	0	0	0
Önemli ve Bileşik Önemli	1	0	0	0
İkinci Dereceden Bir Bilinmeyenli Eşitsizlikler ve Eşitsizlik Sistemleri	1	0	0	0

SINAV SONUÇ BELGESİ							
GİRESUN / ESPIYE / ŞEHİT MURAT ŞAHİN ANADOLU İMAM HATİP LİSESİ							
Öğrenci				Numara	Sınıf		
METEHAN KILIÇ				291	12B		
Puan Türü	Puan	Genel Ort.	Dereceler				
			Snf	Kurum	İlçe	İl	Genel
SÖZ	▲ 285,900	117,180	3	3	10	12	352
Puanı Hesaplanan:			21	55	94	3084	
EA	▲ 209,379	191,670	11	12	28	43	2068
Puanı Hesaplanan:			25	62	109	4879	
Katılımlar:			16	25	62	113	5218

Eşleşen TYT bilginiz bulunamadığı için sınav ortalaması TYT bilginiz olarak kullanılmıştır.

Ders	Soru	Doğru	Yanlış	Net	Başarı %	Sınıf Ort.	Kurum Ort.	Genel Ort.
Edebiyat	24	13	6	11,50	48	▼ 11,95	▲ 8,87	▲ 5,10
Tarih-1	10	5	5	3,75	38	▼ 5,19	▼ 3,86	▲ 2,38
Coğrafya-1	6	2	3	1,25	21	▼ 1,42	▲ 1,04	▲ 0,71
Edebiyat-Sosyal-1	40	20	14	16,50	41	▼ 18,56	▲ 13,77	▲ 8,19
Tarih-2	11	8	3	7,25	66	▲ 3,55	▲ 2,42	▲ 1,47
Coğrafya-2	11	7	4	6,00	55	▲ 1,58	▲ 0,99	▲ 0,90
Felsefe	6	3	2	2,50	42	▲ 1,95	▲ 1,35	▲ 0,66
Felsefe Grubu	6	4	2	3,50	58	▲ 2,14	▲ 1,41	▲ 0,70
Din Kül. ve Ahl. Bil.	6	4	2	3,50	58	▲ 1,39	▲ 0,97	▲ 0,51
Felsefe (Seçmeli)	6	0	0	0,00	0	▼ 0,03	▼ 0,10	◆ 0,00
Sosyal-2	40	26	13	22,75	57	▲ 10,64	▲ 7,24	▲ 4,25
<b>Toplam:</b>	<b>280</b>	<b>80</b>	<b>53</b>	<b>66,98</b>	<b>24</b>	<b>▲ 59,53</b>	<b>▲ 58,12</b>	<b>▼ 68,02</b>

Soru No	1234567890123456789012345678901234567890
Edebiyat-Sosyal-1	EBBcAeD E DAACc C AcEe cBAbDdAbaBc BCde
Cevap Anahtarı	B EBABDADDDEBDAAcDECEABEAEBACDEAAEBADBCED
Sosyal-2	eECDCCeEEEbCBEbaeDBAcD AEcDcBCEabCAaCDBc
Cevap Anahtarı	B BECDCCCCEEDCBEECADBABBDAEADDBCEACABCDACACBEDD

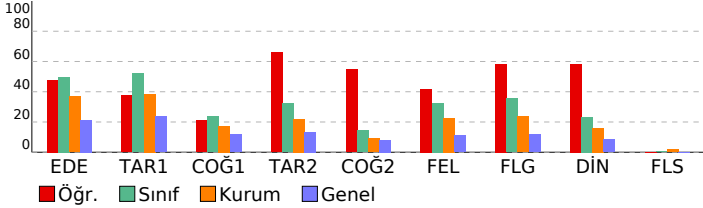

## ÇAP - AYT - 4

### DERSLERE GÖRE BAŞARI ANALİZİ

Edebiyat-Sosyal-1	S	D	Y	B%
<b>Edebiyat</b>				
Metindeki Boşlukların Uygun Sözcüklerle Tamamlanması	1	0	1	0
Söz Öbeklerinde Anlam	1	1	0	100
Parçadaki Numaralanmış Cümlelerin İçerik ve Özellikleri	1	1	0	100
Paragrafın Ana Fikri (Düşüncesi)	2	1	1	50
Paragrafın Yardımcı Fikirleri (Düşünceleri)	1	1	0	100
Divan edebiyatı nazım şekillerini inceler.	1	1	0	100
Şiirdeki mazmun, imge ve edebî sanatları belirleyerek bunların anlama katkısını değerlendirir.	1	0	0	0
Metinler arası karşılaştırmalar yapar.	1	1	0	100
Şiirde ahengi sağlayan özellikleri/unsurları belirler.	1	0	1	0
Anonim halk şiiri nazım şekillerini tanıır.	1	1	0	100
Dini-Tasavvufî halk şiirinin genel özelliklerini açıklar.	1	0	0	0
Halk hikâyesini tanımlar ve genel özelliklerini kavrar.	1	1	0	100
Hikâyeyi tanımlar ve hikâyenin unsurlarını belirler.	1	0	1	0
Mesnevi türündeki önemli yazar ve eserleri tanıır.	1	1	0	100
Âşık tarzı halk şiirlerini tanıır.	1	1	0	100
Divan edebiyatı sanatçılarını tanıır.	1	0	0	0
Geçiş Dönemi edebiyatını tanıır ve genel özelliklerini kavrar.	1	1	0	100
Tanzimat Dönemi şiirlerini tanıır.	1	0	1	0
Servetifunun Dönemi şiirinin genel özelliklerini kavrar.	1	0	0	0
1923-1940 arası hikâyesinin genel özelliklerini kavrar.	1	1	0	100
Garip akımının şiirlerini bilir.	1	0	0	0
Millî Edebiyat anlayışını yanstan şiir anlayışının şiirleri bilir.	1	1	0	100
Edebiyatın sanat akımlarıyla ilişkisini belirler.	1	0	1	0
<b>Tarih-1</b>	<b>S</b>	<b>D</b>	<b>Y</b>	<b>B%</b>
Kanitardan yola çıkarak yazının icadından önceki zamanlarda yaşayan insanların hayatı hakkında çıkarımlarda bulur.	1	0	1	0
İlk Çağ da coğrafya ve iklimin, insanların hayat ve geçim tarzları üzerindeki belirleyici etkisini analiz eder.	1	0	1	0
Karahaniye ve Gazneli örneklerinden hareketle İslamiyet in kabulünün Türk devlet yapısında ve toplumsal hayatta rolünü kavrar.	1	1	0	100
Modernleşmeyle birlikte sosyal, ekonomik ve politik anlayışta yaşanan değişim ve dönüşümlerin gündelik hayata etkilerini kavrar.	1	1	0	100
Modern devletler hukukunun ortaya çıkışında Westphalia (Vestfalya) Barışı nın rolünü kavrar.	1	1	0	100
Uyguladığı uzun vadeli stratejinin Osmanlı Devleti nin dünya gücü haline gelmesindeki rolünü analiz eder.	1	0	1	0
Kuvayı Milliye hareketinin oluşumundan Büyük Millet Meclisinin açılışına kadar olan süreçte meydana gelen gelişimi kavrar.	1	0	1	0
Millî Mücadele sonucunda kazanılan diplomatik başarıları ülkemizin bağımsızlığı açısından değerlendirir.	1	0	1	0
Siyasi alanda meydana gelen gelişmeleri kavrar.	1	1	0	100
<b>Coğrafya-1</b>	<b>S</b>	<b>D</b>	<b>Y</b>	<b>B%</b>
Doğa olaylarının ekstrem durumlarını ve etkilerini açıklar.	1	1	0	100
Türkiye'nin madenleri ve enerji kaynaklarının dağılımını açıklar.	1	0	0	0
Türkiye deki ulaşım sisteminin gelişim sürecini açıklar.	1	0	1	0
Türkiye nin turizm potansiyelini ve varlıklarını açıklar.	1	0	1	0
Ülkeler ve bölgeler arasındaki ticaret ile ham madde, üretim ve pazar alanlarını ilişkilendirir.	1	0	1	0
Çevre sorunlarını oluşum sebeplerine göre sınıflandırır.	1	1	0	100
<b>Sosyal-2</b>	<b>S</b>	<b>D</b>	<b>Y</b>	<b>B%</b>
<b>Tarih-2</b>	<b>S</b>	<b>D</b>	<b>Y</b>	<b>B%</b>
Yazının icadının insanlık tarihinde meydana getirdiği değişimi fark eder.	1	1	0	100
İslamiyet öncesi dönemde Türklerin yaşadığı coğrafyalar ile hayat tarzları arasındaki ilişkiyi analiz eder.	1	1	0	100
Emevîler ile birlikte İslam Devleti nin yapısında meydana gelen değişimi analiz eder.	1	0	1	0
Karahanlı ve Gazneli örneklerinden hareketle İslamiyet in kabulünün Türk devlet yapısında ve toplumsal hayatta rolünü kavrar.	1	1	0	100
Büyük Selçuklu Devleti Dönemi ndeki başlıca siyasi gelişmeleri Türk tarihi içerisindeki önemi bağlamında açıklar.	1	1	0	100
İstanbul un Fethi nin sebeplerini, fethin sürecini ve fethin stratejik sonuçlarını kavrar.	1	1	0	100
Osmanlı Devleti nde merkezi otoriteyi güçlendirmeye yönelik düzenlemeleri analiz eder.	1	0	1	0
1. Dünya Savaşı nın sonuçlarını Osmanlı Devleti ve Batılı devletler açısından değerlendirir.	1	1	0	100
Kuvayı Milliye hareketinin oluşumundan Büyük Millet Meclisinin açılışına kadar olan süreçte meydana gelen gelişimi kavrar.	1	1	0	100
Siyasi alanda meydana gelen gelişmeleri kavrar.	1	0	1	0
Çağdaşlaşan Türkiye nin temeli olan Atatürk ilkelerini kavrar.	1	1	0	100
<b>Coğrafya-2</b>	<b>S</b>	<b>D</b>	<b>Y</b>	<b>B%</b>
Doğal sistemlerdeki değişimlerle ilgili geleceğe yönelik çıkarımlarda bulunur.	2	0	2	0
Beşeri unsurları üretim, dağıtım ve tüketim süreçleri üzerindeki etkisi açısından değerlendirir.	1	1	0	100
Türkiye deki bölgesel kalkınma projelerini ekonomik, sosyal ve kültürel etkileri açısından değerlendirir.	1	1	0	100
Türkiye de tarım sektörünün özelliklerini açıklar.	2	2	0	100
Türkiye'nin madenleri ve enerji kaynaklarının dağılımını açıklar.	1	1	0	100
Ulaşım ağları ile yerleşme ve ekonomik faaliyetler arasında ilişki kurar.	1	1	0	100
Farklı gelişmişlik düzeylerine sahip ülkelerin tarım-ekonomi ilişkisini analiz eder.	1	1	0	100
Bölgesel ve küresel ölçekteki örgütleri etki alanları açısından değerlendirir.	1	1	0	100
Arazi kullanımına ilişkin farklı uygulamaları çevre üzerindeki etkileri açısından değerlendirir.	1	0	1	0
<b>Felsefe</b>	<b>S</b>	<b>D</b>	<b>Y</b>	<b>B%</b>
Felsefi düşüncenin özelliklerini açıklar.	1	1	0	100
18. yüzyıl -19. yüzyıl felsefesindeki örnek düşünce ve argümanları felsefi açıdan değerlendirir.	1	0	0	0
15. yüzyıl-17. yüzyıl felsefesinin karakteristik özelliklerini açıklar.	1	1	0	100
Psikolojinin alt dallarını bilir.	1	0	0	0
Güdülenmeyi ortaya çıkaran ve etkileyen etkenleri analiz eder.	1	0	1	0
Algıyı etkileyen etkenleri açıklar.	1	1	0	100
Psikoloji araştırmalarında kullanılan yöntem ve tekniklerini tanıır.	0	1	0	0
<b>Felsefe Grubu</b>	<b>S</b>	<b>D</b>	<b>Y</b>	<b>B%</b>
Psikoloji araştırmalarında kullanılan yöntem ve tekniklerini tanıır.	2	1	0	50
Psikolojinin konusunu kavrar.	1	0	1	0
Öğrenme, Bellek, Düşünme	1	0	1	0
Güdülenmiş davranışı güdülenmemiş davranıştan ayırt eder.	2	2	0	100
Psikolojinin alt dallarını bilir.	1	0	0	0
<b>Din Kül. ve Ahl. Bil.</b>	<b>S</b>	<b>D</b>	<b>Y</b>	<b>B%</b>
Tutum ve davranışlarında ölçülü olmaya özen gösterir.	1	1	0	100
İslam düşüncesindeki yorum farklılıklarının sebeplerini tartışır.	1	0	1	0
Hız, Muhammed in peygamberlikle ilgili görevlerini açıklar.	1	1	0	100
Kur an ı Kerim de geçen bazı kavramları yorumlar.	1	1	0	100
İnançla ilgili yaklaşımları tartışır.	1	1	0	100
Dini anlayış ve kültürümüzün oluşmasında etkili olan bazı şahsiyetleri tanıır.	1	0	1	0
<b>Felsefe (Seçmeli)</b>	<b>S</b>	<b>D</b>	<b>Y</b>	<b>B%</b>
Sanat felsefesinin konusunu ve problemlerini açıklar.	1	0	0	0
Düşünme ve akıl yürütmeye ilişkin kavramları açıklar.	1	0	0	0
Güdülenmiş davranışı güdülenmemiş davranıştan ayırt eder.	1	0	0	0
Psikolojinin konusunu kavrar.	1	0	0	0
Gelişim dönemlerinin temel özelliklerini kavrar.	1	0	0	0
Duyusal süreçlerde algıma ve duyarılışmanın etkilerini anlatır.	1	0	0	0

SINAV SONUÇ BELGESİ							
GİRESUN / ESPIYE / ŞEHİT MURAT ŞAHİN ANADOLU İMAM HATİP LİSESİ							
Öğrenci			Numara	Sınıf			
MİHRİBAN AYDIN			498	12B			
Puan Türü	Puan	Genel Ort.	Dereceler				
			Snf	Kurum	İlçe	İl	Genel
SÖZ	▲ 280,225	117,180	4	4	11	14	392
Puanı Hesaplanan:			21	55	94	3084	
SAY	▼ 138,347	159,990	3	11	19	36	2972
Puanı Hesaplanan:			19	43	76	3872	
EA	▲ 224,409	191,670	7	7	20	30	1627
Puanı Hesaplanan:			25	62	109	4879	
Katılımlar:			16	25	62	113	5218

Eşleşen TYT bilginiz bulunamadığı için sınav ortalaması TYT bilginiz olarak kullanılmıştır.

Ders	Soru	Doğru	Yanlış	Net	Başarı %	Sınıf Ort.	Kurum Ort.	Genel Ort.
Edebiyat	24	14	9	11,75	49	▼ 11,95	▲ 8,87	▲ 5,10
Tarih-1	10	6	4	5,00	50	▼ 5,19	▲ 3,86	▲ 2,38
Coğrafya-1	6	2	1	1,75	29	▲ 1,42	▲ 1,04	▲ 0,71
Edebiyat-Sosyal-1	40	22	14	18,50	46	▼ 18,56	▲ 13,77	▲ 8,19
Tarih-2	11	7	2	6,50	59	▲ 3,55	▲ 2,42	▲ 1,47
Coğrafya-2	11	5	4	4,00	36	▲ 1,58	▲ 0,99	▲ 0,90
Felsefe	6	3	2	2,50	42	▲ 1,95	▲ 1,35	▲ 0,66
Felsefe Grubu	6	3	1	2,75	46	▲ 2,14	▲ 1,41	▲ 0,70
Din Kül. ve Ahl. Bil.	6	5	1	4,75	79	▲ 1,39	▲ 0,97	▲ 0,51
Felsefe (Seçmeli)	6	0	0	0,00	0	▼ 0,03	▼ 0,10	◆ 0,00
Sosyal-2	40	23	10	20,50	51	▲ 10,64	▲ 7,24	▲ 4,25
Matematik-2	40	3	3	2,25	6	▼ 2,48	▼ 5,60	▼ 10,53
Fizik	14	2	1	1,75	13	▲ 0,11	▲ 1,11	▼ 1,88
Kimya	13	0	0	0,00	0	◆ 0,00	▼ 0,82	▼ 1,89
Biyoloji	13	0	0	0,00	0	◆ 0,00	▼ 1,85	▼ 2,72
Fen Bilimleri	40	2	1	1,75	4	▲ 0,11	▼ 3,78	▼ 6,50
<b>Toplam:</b>	<b>280</b>	<b>84</b>	<b>54</b>	<b>70,73</b>	<b>25</b>	<b>▲ 59,53</b>	<b>▲ 58,12</b>	<b>▲ 68,02</b>

Soru No	1234567890123456789012345678901234567890
Edebiyat-Sosyal-1	bcaeBAbDDDBdC A EABCaAcAcDdBBeC A A C
Cevap Anahtarı	A ÆBDBAEDDDABDDACEABCEAEACDABBEEAABDADEC
Sosyal-2	C e EEDCdeAdaCED Ab BE bBcDc A ECCBDACb
Cevap Anahtarı	A CCBDEEDCECECEBCEBDABAEABADDDACCCBDACACADDBE
Matematik	B Ca e D c
Cevap Anahtarı	A EBDCCBCCADADDDEEBBACDDEDECECDBABAECECBBE
Fen Bilimleri	B dC
Cevap Anahtarı	A BCBDAEADDBCBDCBCEEDDDEABDECEAE EEBBDAB

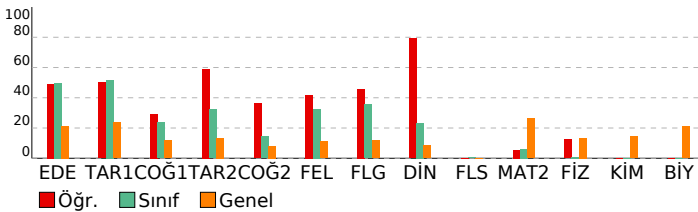

## ÇAP - AYT - 4

### DERSLERE GÖRE BAŞARI ANALİZİ

Edebiyat-Sosyal-1	S	D	Y	B%
<b>Edebiyat</b>				
Metindeki Boşlukların Uygun Sözcüklerle Tamamlanması	1	0	1	0
Söz Öbeklerinde Anlam	1	0	1	0
Parçadaki Numaralanmış Cümlelerin İçerik ve Özellikleri	1	0	1	0
Paragrafın Ana Fikri (Düşünce)	2	1	1	50
Paragrafın Yardımcı Fikirleri (Düşünceleri)	1	1	0	100
Divan edebiyatı nazım şekillerini inceler.	1	0	1	0
Şiirdeki mazmun, imge ve edebi sanatları belirleyerek bunların anlama katkısını değerlendirir.	1	1	0	100
Metinler arası karşılaştırmalar yapar.	1	1	0	100
Şiirde ahengi sağlayan özellikleri/unsurları belirler.	1	1	0	100
Anonim halk şiiri nazım şekillerini tanıır.	1	1	0	100
Dini-Tasavvufî halk şiirinin genel özelliklerini açıklar.	1	1	0	100
Halk hikâyesini tanımlar ve genel özelliklerini kavrar.	1	1	0	100
Hikâyeyi tanımlar ve hikâyesinin unsurlarını belirler.	1	0	1	0
Mesnevi türündeki önemli yazar ve eserleri tanıır.	1	1	0	100
Âşık tarzı halk şiirlerini tanıır.	1	0	0	0
Divan edebiyatı sanatçılarını tanıır.	1	1	0	100
Geçiş Dönemi edebiyatını tanıır ve genel özelliklerini kavrar.	1	1	0	100
Tanzimat Dönemi şiirlerini tanıır.	1	1	0	100
Servetifunun Dönemi şiirinin genel özelliklerini kavrar.	1	0	1	0
1923-1940 arası hikâyesinin genel özelliklerini kavrar.	1	0	1	0
Garip akımının şiirlerini bilir.	1	1	0	100
Millî Edebiyat anlayışını yanstan şiir anlayışının şiirleri bilir.	1	0	1	0
Edebiyatın sanat akımlarıyla ilişkisini belirler.	1	1	0	100
<b>Tarih-1</b>				
Kanlılardan yola çıkarak yazının icadından önceki zamanlarda yaşayan insanların hayatı hakkında çıkarımlarda bulur.	1	0	1	0
İlk Çağ da coğrafya ve iklimin, insanların hayat ve geçim tarzları üzerindeki belirleyici etkisini analiz eder.	1	0	1	0
İslamiyet öncesi dönemde Türklerin yaşadığı coğrafyalar ile hayat tarzları arasındaki ilişkiyi analiz eder.	1	1	0	100
İslam dünyasının korunması bağlamında Türkiye Selçuklu Devleti ve Eyyubi Devleti nin Haçlılarla yaptıkları mücadeleyi analiz eder.	1	0	1	0
Modernleşmeyle birlikte sosyal, ekonomik ve politik anlayışta yaşanan değişim ve dönüşümlerin gündelik hayata etkilerini kavrar.	1	1	0	100
Modern devletler hukukunun ortaya çıkışında Westphalia (Vestfalya) Barışı nin rolünü kavrar.	1	1	0	100
Uyguladığı uzun vadeli stratejinin Osmanlı Devleti nin dünya gücü haline gelmesindeki rolünü analiz eder.	1	1	0	100
Kuvayı Milliye hareketinin oluşumundan Büyük Millet Meclisinin açılışına kadar olan süreçte meydana gelen gelişimi kavrar.	1	0	1	0
Millî Mücadele sonucunda kazanılan diplomatik başarıları ülkemizin bağımsızlığı açısından değerlendirir.	1	1	0	100
Siyasi alanda meydana gelen gelişmeleri kavrar.	1	1	0	100
<b>Coğrafya-1</b>				
Doğa olaylarının ekstrem durumlarını ve etkilerini açıklar.	1	0	1	0
Türkiye'nin madenleri ve enerji kaynaklarının dağılımını açıklar.	1	0	0	0
Türkiye deki ulaşım sisteminin gelişim sürecini açıklar.	1	1	0	100
Türkiye nin turizm potansiyelini ve varlıklarını açıklar.	1	0	0	0
Ülkeler ve bölgeler arasındaki ticaret ile ham madde, üretim ve pazar alanlarını ilişkilendirir.	1	0	0	0
Çevre sorunlarını oluşum sebeplerine göre sınıflandırır.	1	1	0	100
<b>Sosyal-2</b>				
<b>Tarih-2</b>				
Yazının icadının insanlık tarihinde meydana getirdiği değişimi fark eder.	1	1	0	100
İslamiyet öncesi dönemde Türklerin yaşadığı coğrafyalar ile hayat tarzları arasındaki ilişkiyi analiz eder.	1	0	0	0
Emevîler ile birlikte İslam Devleti nin yapısında meydana gelen değişimi analiz eder.	1	0	1	0
Karahanî ve Gaznelî örneklerinden hareketle İslamiyet in kabulünün Türk devlet yapısında ve toplumsal hayatta rolünü kavrar.	1	0	0	0
Büyük Selçuklu Devleti Dönemi ndeki başlıca siyasi gelişmeleri Türk tarihi içerisindeki önemi bağlamında açıklar.	1	1	0	100
İstanbul un Fethi nin sebeplerini, fethin sürecini ve fethin stratejik sonuçlarını kavrar.	1	1	0	100
Osmanlı Devleti nde merkezi otoriteyi güçlendirmeye yönelik düzenlemeleri analiz eder.	1	1	0	100
1. Dünya Savaşı nin sonuçlarını Osmanlı Devleti ve Batılı devletler açısından değerlendirir.	1	1	0	100
Kuvayı Milliye hareketinin oluşumundan Büyük Millet Meclisinin açılışına kadar olan süreçte meydana gelen gelişimi kavrar.	1	1	0	100
Siyasi alanda meydana gelen gelişmeleri kavrar.	1	1	0	100
Çağdaşlaşan Türkiye nin temeli olan Atatürk ilkelerini kavrar.	1	1	0	100
<b>Coğrafya-2</b>				
Doğal sistemlerdeki değişimlerle ilgili geleceğe yönelik çıkarımlarda bulunur.	2	0	2	0
Beşeri unsurları üretim, dağıtım ve tüketim süreçleri üzerindeki etkisini kavrar.	1	0	1	0
Türkiye deki bölgesel kalkınma projelerini ekonomik, sosyal ve kültürel etkileri açısından değerlendirir.	1	1	0	100
Türkiye de tarım sektörünün özelliklerini açıklar.	2	2	0	100
Türkiye'nin madenleri ve enerji kaynaklarının dağılımını açıklar.	1	0	0	0
Ulaşım ağları ile yerleşme ve ekonomik faaliyetler arasında ilişki kurar.	1	1	0	100
Farklı gelişmişlik düzeylerine sahip ülkelerin tarım-ekonomi ilişkisini analiz eder.	1	1	0	100
Bölgesel ve küresel ölçekteki örgütleri etki alanları açısından değerlendirir.	1	0	0	0
Arazi kullanımına ilişkin farklı uygulamaları çevre üzerindeki etkileri açısından değerlendirir.	1	1	0	100
<b>Felsefe</b>				
Felsefi düşüncenin özelliklerini açıklar.	1	1	0	100
18. yüzyıl -19. yüzyıl felsefesindeki örnek düşünce ve argümanları felsefi açıdan değerlendirir.	1	0	0	0
15. yüzyıl-17. yüzyıl felsefesinin karakteristik özelliklerini açıklar.	1	0	1	0
Psikolojinin alt dallarını bilir.	1	1	0	100
Güdülenmeyi ortaya çıkaran ve etkileyen etkenleri analiz eder.	1	0	1	0
Algıyı etkileyen etkenleri açıklar.	1	1	0	100
<b>Felsefe Grubu</b>				
Psikoloji araştırmalarında kullanılan yöntem ve teknikleri tanıır.	2	0	1	0
Psikolojinin konusunu kavrar.	1	0	0	0
Öğrenme, Bellek, Düşünme	1	1	0	100
Güdülenmiş davranış güdülenmemiş davranıştan ayırt eder.	2	2	0	100
<b>Din Kül. ve Ahl. Bil.</b>				
Tutum ve davranışlarında ölçülü olmaya özen gösterir.	1	1	0	100
İslam düşüncesindeki yorum farklılıklarının sebeplerini tartışır.	1	1	0	100
Hz. Muhammed in peygamberlikle ilgili görevlerini açıklar.	1	1	0	100
Kur an ı Kerim de geçen bazı kavramları yorumlar.	1	1	0	100
İnançla ilgili yaklaşımları tartışır.	1	1	0	100
Dini anlayış ve kültürümüzün oluşmasında etkili olan bazı şahsiyetleri tanıır.	1	0	1	0
<b>Felsefe (Seçmeli)</b>				
Sanat felsefesinin konusunu ve problemlerini açıklar.	1	0	0	0
Düşünme ve akıl yürütmeye ilişkin kavramları açıklar.	1	0	0	0
Güdülenmiş davranış güdülenmemiş davranıştan ayırt eder.	1	0	0	0
Psikolojinin konusunu kavrar.	1	0	0	0
Gelişim dönemlerinin temel özelliklerini kavrar.	1	0	0	0
Duyusal süreçlerde algıma ve duyarlılaşmanın etkilerini anlar.	1	0	0	0
<b>Matematik</b>				
<b>Matematik-2</b>				
İkinci Dereceden İki Bilinmeyenli Denklem Sistemleri	1	0	0	0
Sayı Kümeleri	5	1	1	20
Polinomların Çarpımlara Ayrılması	1	0	0	0
Fonksiyonlarla ilgili problemler çözer.	2	1	0	50
Bölünebilme Kuralları	1	0	1	0
Mutlak değer içeren birinci dereceden bir bilinmeyenli denklem ve eşitsizliklerin çözüm kümelerini bulur.	1	0	0	0
Kümelerde birleşim, kesişim, fark, tümeleme işlemleri yardımıyla problemler çözer.	1	1	0	100
İkinci dereceden bir bilinmeyenli eşitsizliklerin çözüm kümesini bulur.	1	0	0	0
Fonksiyonların grafiklerini yorumlar.	1	0	0	0
Polinomlarla toplama, çıkarma, çarpma ve bölme işlemlerini yapar.	1	0	0	0
Önemli ve Bileşik Önemler	1	0	0	0
İkinci Dereceden Bir Bilinmeyenli Eşitsizlikler ve Eşitsizlik Sistemleri	1	0	0	0



SINAV SONUÇ BELGESİ							
GİRESUN / ESPIYE / ŞEHİT MURAT ŞAHİN ANADOLU İMAM HATİP LİSESİ							
Öğrenci				Numara	Sınıf		
MUHAMMED SARIKAYA				482	12B		
Puan Türü	Puan	Genel Ort.	Dereceler				
			Snf	Kurum	İlçe	İl	Genel
SÖZ	▲ 188,070	117,180	11	12	32	53	1511
Puanı Hesaplanan:			21	55	94	3084	
SAY	▼ 126,589	159,990	9	17	37	67	3417
Puanı Hesaplanan:			19	43	76	3872	
EA	▼ 175,589	191,670	15	19	46	74	3144
Puanı Hesaplanan:			25	62	109	4879	
Katılımlar:			16	25	62	113	5218

Eşleşen TYT bilginiz bulunamadığı için sınav ortalaması TYT bilginiz olarak kullanılmıştır.

Ders	Soru	Doğru	Yanlış	Net	Başarı %	Sınıf Ort.	Kurum Ort.	Genel Ort.
Edebiyat	24	8	11	5,25	22	▼ 11,95	▼ 8,87	▲ 5,10
Tarih-1	10	4	5	2,75	28	▼ 5,19	▼ 3,86	▲ 2,38
Coğrafya-1	6	2	2	1,50	25	▲ 1,42	▲ 1,04	▲ 0,71
Edebiyat-Sosyal-1	40	14	18	9,50	24	▼ 18,56	▼ 13,77	▲ 8,19
Tarih-2	11	3	3	2,25	20	▼ 3,55	▼ 2,42	▲ 1,47
Coğrafya-2	11	3	3	2,25	20	▲ 1,58	▲ 0,99	▲ 0,90
Felsefe	6	2	0	2,00	33	▲ 1,95	▲ 1,35	▲ 0,66
Felsefe Grubu	6	2	0	2,00	33	▼ 2,14	▲ 1,41	▲ 0,70
Din Kül. ve Ahl. Bil.	6	0	1	-0,25	-4	▼ 1,39	▼ 0,97	▼ 0,51
Felsefe (Seçmeli)	6	0	0	0,00	0	▼ 0,03	▼ 0,10	◆ 0,00
Sosyal-2	40	10	7	8,25	21	▼ 10,64	▲ 7,24	▲ 4,25
Matematik-2	40	1	0	1,00	3	▼ 2,48	▼ 5,60	▼ 10,53
<b>Toplam:</b>	<b>280</b>	<b>59</b>	<b>51</b>	<b>46,48</b>	<b>17</b>	<b>▼ 59,53</b>	<b>▼ 58,12</b>	<b>▼ 68,02</b>

Soru No	1234567890123456789012345678901234567890
Edebiyat-Sosyal-1	c eBDaDe BDAd c dEecb cBeaDcA aBc B Eb
Cevap Anahtarı	B EBABDADDDEBDACDECEABEAEBACDEAAEBADBCED
Sosyal-2	B eDeC c BE d Dc e AD BC e
Cevap Anahtarı	B BECDCCCEEDCBECECADBABDAAEADDBCEDACABCDACABEDD
Matematik	B
Cevap Anahtarı	B CBEDCCBCBDADADEDEBABCDEDEDEBECAABEECBCEC

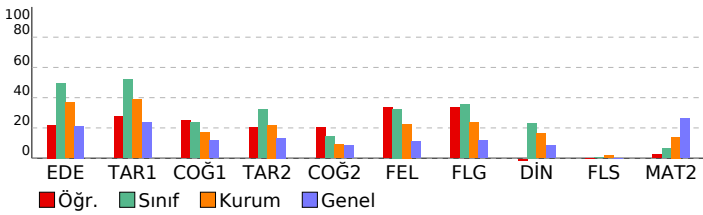

## ÇAP - AYT - 4

### DERSLERE GÖRE BAŞARI ANALİZİ

Edebiyat-Sosyal-1	S	D	Y	B%
<b>Edebiyat</b>				
Metindeki Boşlukların Uygun Sözcüklerle Tamamlanması	1	0	1	0
Söz Öbeklerinde Anlam	1	0	1	0
Parçadaki Numaralanmış Cümlelerin İçerik ve Özellikleri	1	0	0	0
Paragrafın Ana Fikri (Düşüncesi)	2	2	0	100
Paragrafın Yardımcı Fikirleri (Düşünceleri)	1	1	0	100
Divan edebiyatı nazım şekillerini inceler.	1	0	0	0
Şiirdeki mazmun, imge ve edebî sanatları belirleyerek bunların anlama katkısını değerlendirir.	1	0	1	0
Metinler arası karşılaştırmalar yapar.	1	1	0	100
Şiirde ahengi sağlayan özellikleri/unsurları belirler.	1	0	1	0
Anonim halk şiiri nazım şekillerini tanıır.	1	1	0	100
Dini-Tasavvufî halk şiirinin genel özelliklerini açıklar.	1	1	0	100
Halk hikâyesini tanımlar ve genel özelliklerini kavrar.	1	1	0	100
Hikâyeyi tanımlar ve hikâyenin unsurlarını belirler.	1	0	1	0
Mesnevi türündeki önemli yazar ve eserleri tanıır.	1	0	1	0
Âşık tarzı halk şiirlerini tanıır.	1	0	0	0
Divan edebiyatı sanatçılarını tanıır.	1	0	0	0
Geçiş Dönemi edebiyatını tanıır ve genel özelliklerini kavrar.	1	0	1	0
Tanzimat Dönemi şiirlerini tanıır.	1	0	1	0
Servetifunun Dönemi şiirinin genel özelliklerini kavrar.	1	1	0	100
1923-1940 arası hikâyesinin genel özelliklerini kavrar.	1	0	1	0
Garip akımının şiirlerini bilir.	1	0	0	0
Millî Edebiyat anlayışını yanstan şiir anlayışının şiirleri bilir.	1	0	1	0
Edebiyatın sanat akımlarıyla ilişkisini belirler.	1	0	1	0
<b>Tarih-1</b>	<b>S</b>	<b>D</b>	<b>Y</b>	<b>B%</b>
Kanitardan yola çıkarak yazının icadından önceki zamanlarda yaşayan insanların hayatı hakkında çıkarımlarda bulur.	1	0	1	0
İlk Çağ da coğrafya ve iklimin, insanların hayat ve geçim tarzları üzerindeki belirleyici etkisini analiz eder.	1	0	1	0
İslamiyet öncesi dönemde Türklerin yaşadığı coğrafyalar ile hayat tarzları arasındaki ilişkiyi analiz eder.	1	1	0	100
İslam dünyasının korunması bağlamında Türkiye Selçuklu Devleti ve Eyyubi Devleti nin Haçlılar yaptıkları mücadeleleri değerlendirir.	1	0	1	0
Modernleşmeyle birlikte sosyal, ekonomik ve politik alayışta yaşanan değişim ve dönüşümlerin gündelik hayata etkilerini değerlendirir.	1	1	0	100
Modern devletler hukukunun ortaya çıkışında Westphalia (Vestfalya) Barışı nin rolünü kavrar.	1	1	0	100
Uyguladığı uzun vadeli stratejinin Osmanlı Devleti nin dünya gücü haline gelmesindeki rolünü analiz eder.	1	0	1	0
Kuvayı Milliye hareketinin oluşumundan Büyük Millet Meclisinin açılışına kadar olan süreçte meydana gelen gelişimi değerlendirir.	1	0	1	0
Millî Mücadele sonucunda kazanılan diplomatik başarıları ülkemizin bağımsızlığı açısından değerlendirir.	1	0	0	0
Siyasi alanda meydana gelen gelişmeleri kavrar.	1	1	0	100
<b>Coğrafya-1</b>	<b>S</b>	<b>D</b>	<b>Y</b>	<b>B%</b>
Doğa olaylarının ekstrem durumlarını ve etkilerini açıklar.	1	1	0	100
Türkiye'nin madenleri ve enerji kaynaklarının dağılımını açıklar.	1	0	0	0
Türkiye deki ulaşım sisteminin gelişim sürecini açıklar.	1	0	1	0
Türkiye nin turizm potansiyelini ve varlıklarını açıklar.	1	0	1	0
Ülkeler ve bölgeler arasındaki ticaret ile ham madde, üretim ve pazar alanlarını ilişkilendirir.	1	1	0	100
Çevre sorunlarını oluşum sebeplerine göre sınıflandırır.	1	0	0	0
<b>Sosyal-2</b>	<b>S</b>	<b>D</b>	<b>Y</b>	<b>B%</b>
<b>Tarih-2</b>	<b>S</b>	<b>D</b>	<b>Y</b>	<b>B%</b>
Yazının icadının insanlık tarihinde meydana getirdiği değişimi fark eder.	1	0	1	0
İslamiyet öncesi dönemde Türklerin yaşadığı coğrafyalar ile hayat tarzları arasındaki ilişkiyi analiz eder.	1	0	1	0
Emevîler ile birlikte İslam Devleti nin yapısında meydana gelen değişimi analiz eder.	1	1	0	100
Karahanlı ve Gazneli örneklerinden hareketle İslamiyet in kabulünün Türk devlet yapısında ve toplumsal hayatta rolünü değerlendirir.	1	0	1	0
Büyük Selçuklu Devleti Dönemi ndeki başlıca siyasi gelişmeleri Türk tarihi içerisindeki önemi bağlamında açıklar.	1	0	0	0
İstanbul un Fethi nin sebeplerini, fetih sürecini ve fetih stratejik sonuçlarını kavrar.	1	0	0	0
Osmanlı Devleti nde merkezi otoriteyi güçlendirmeye yönelik düzenlemeleri analiz eder.	1	0	1	0
1. Dünya Savaşı nin sonuçlarını Osmanlı Devleti ve Batılı devletler açısından değerlendirir.	1	1	0	100
Kuvayı Milliye hareketinin oluşumundan Büyük Millet Meclisinin açılışına kadar olan süreçte meydana gelen gelişimi değerlendirir.	1	0	0	0
Siyasi alanda meydana gelen gelişmeleri kavrar.	1	0	0	0
Çağdaşlaşan Türkiye nin temeli olan Atatürk ilkelerini kavrar.	1	0	0	0
<b>Coğrafya-2</b>	<b>S</b>	<b>D</b>	<b>Y</b>	<b>B%</b>
Doğal sistemlerdeki değişimlerle ilgili geleceğe yönelik çıkarımlarda bulunur.	2	0	1	0
Beseri unsurları üretim, dağıtım ve tüketim süreçleri üzerindeki etkisini açısından değerlendirir.	1	0	1	0
Türkiye deki bölgesel kalkınma projelerini ekonomik, sosyal ve kültürel etkileri açısından değerlendirir.	1	0	0	0
Türkiye de tarım sektörünün özelliklerini açıklar.	2	2	0	100
Türkiye'nin madenleri ve enerji kaynaklarının dağılımını açıklar.	1	0	1	0
Ulaşım ağları ile yerleşme ve ekonomik faaliyetler arasında ilişki kurar.	1	0	0	0
Farklı gelişmişlik düzeylerine sahip ülkelerin tarım-ekonomi ilişkisini analiz eder.	1	0	0	0
Bölgesel ve küresel ölçekteki örgütleri etki alanları açısından değerlendirir.	1	0	1	0
Arazi kullanımına ilişkin farklı uygulamaları çevre üzerindeki etkileri açısından değerlendirir.	1	0	0	0
<b>Felsefe</b>	<b>S</b>	<b>D</b>	<b>Y</b>	<b>B%</b>
Felsefi düşüncenin özelliklerini açıklar.	1	0	0	0
18. yüzyıl -19. yüzyıl felsefesindeki örnek düşünce ve argümanları felsefi açıdan değerlendirir.	1	0	0	0
15. yüzyıl-17. yüzyıl felsefesinin karakteristik özelliklerini açıklar.	1	0	0	0
Psikolojinin alt dallarını bilir.	1	0	0	0
Güdülenmeyi ortaya çıkaran ve etkileyen etkenleri analiz eder.	1	1	0	100
Algıyı etkileyen etkenleri açıklar.	1	1	0	100
Psikoloji araştırmalarında kullanılan yöntem ve teknikleri tanıır.	1	0	0	0
<b>Felsefe Grubu</b>	<b>S</b>	<b>D</b>	<b>Y</b>	<b>B%</b>
Psikoloji araştırmalarında kullanılan yöntem ve teknikleri tanıır.	2	0	0	0
Psikolojinin konusunu kavrar.	1	0	0	0
Öğrenme, Bellek, Düşünme	1	0	0	0
Güdülenmiş davranış güdülenmemiş davranıştan ayırt eder.	2	1	0	50
Psikolojinin alt dallarını bilir.	1	0	0	0
<b>Din Kül. ve Ahl. Bil.</b>	<b>S</b>	<b>D</b>	<b>Y</b>	<b>B%</b>
Tutum ve davranışlarında ölçülü olmaya özen gösterir.	1	0	0	0
İslam düşüncesindeki yorum farklılıklarının sebeplerini tartışır.	1	0	0	0
Hız, Muhammed in peygamberlikle ilgili görevlerini açıklar.	1	0	1	0
Kur an ı Kerim de geçen bazı kavramları yorumlar.	1	0	0	0
İnançla ilgili yaklaşımları tartışır.	1	0	0	0
Dini anlayış ve kültürümüzün oluşmasında etkili olan bazı şahsiyetleri tanıır.	1	0	0	0
<b>Felsefe (Seçmeli)</b>	<b>S</b>	<b>D</b>	<b>Y</b>	<b>B%</b>
Sanat felsefesinin konusunu ve problemlerini açıklar.	1	0	0	0
Düşünme ve akıl yürütmeye ilişkin kavramları açıklar.	1	0	0	0
Güdülenmiş davranış güdülenmemiş davranıştan ayırt eder.	1	0	0	0
Psikolojinin konusunu kavrar.	1	0	0	0
Gelişim dönemlerinin temel özelliklerini kavrar.	1	0	0	0
Duyusal süreçlerde algıma ve duyarlılaşmanın etkilerini anlar.	1	0	0	0
<b>Matematik</b>	<b>S</b>	<b>D</b>	<b>Y</b>	<b>B%</b>
<b>Matematik-2</b>	<b>S</b>	<b>D</b>	<b>Y</b>	<b>B%</b>
İkinci Dereceden İki Bilinmeyenli Denklem Sistemleri	1	0	0	0
Sayı Kümeleri	5	0	0	0
Polinomların Çarpımları Ayrılması	1	0	0	0
Fonksiyonlarla ilgili problemler çözer.	2	0	0	0
Bölünebilme Kuralları	1	1	0	100
Mutlak değer içeren birinci dereceden bir bilinmeyenli denklem ve eşitsizliklerin çözüm kümelerini bulur.	1	0	0	0
Kümelerde birleşim, kesişim, fark, tümeleme işlemleri yardımıyla problemler çözer.	1	0	0	0
İkinci dereceden bir bilinmeyenli eşitsizliklerin çözüm kümesini bulur.	1	0	0	0
Fonksiyonların grafiklerini yorumlar.	1	0	0	0
Polinomlarla toplama, çıkarma, çarpma ve bölme işlemlerini yapar.	1	0	0	0

SINAV SONUÇ BELGESİ							
GİRESUN / ESPIYE / ŞEHİT MURAT ŞAHİN ANADOLU İMAM HATİP LİSESİ							
Öğrenci				Numara	Sınıf		
NAZLICAN KAYA				593	12B		
Puan Türü	Puan	Genel Ort.	Dereceler				
			Snf	Kurum	İlçe	İl	Genel
SÖZ	▲ 169,660	117,180	14	16	43	69	1885
Puanı Hesaplanan:			21	55	94	3084	
EA	▼ 172,939	191,670	16	22	49	78	3222
Puanı Hesaplanan:			25	62	109	4879	
Katılımlar:			16	25	62	113	5218

Eşleşen TYT bilginiz bulunamadığı için sınav ortalaması TYT bilginiz olarak kullanılmıştır.

Ders	Soru	Doğru	Yanlış	Net	Başarı %	Sınıf Ort.	Kurum Ort.	Genel Ort.
Edebiyat	24	9	5	7,75	32	▼11,95	▼8,87	▲5,10
Tarih-1	10	2	1	1,75	18	▼5,19	▼3,86	▼2,38
Coğrafya-1	6	0	0	0,00	0	▼1,42	▼1,04	▼0,71
Edebiyat-Sosyal-1	40	11	6	9,50	24	▼18,56	▼13,77	▲8,19
Tarih-2	11	1	1	0,75	7	▼3,55	▼2,42	▼1,47
Coğrafya-2	11	0	0	0,00	0	▼1,58	▼0,99	▼0,90
Felsefe	6	2	0	2,00	33	▲1,95	▲1,35	▲0,66
Felsefe Grubu	6	0	0	0,00	0	▼2,14	▼1,41	▼0,70
Din Kül. ve Ahl. Bil.	6	2	0	2,00	33	▲1,39	▲0,97	▲0,51
Felsefe (Seçmeli)	6	0	0	0,00	0	▼0,03	▼0,10	0,00
Sosyal-2	40	5	1	4,75	12	▼10,64	▼7,24	▲4,25
Matematik-2	40	0	1	-0,25	-1	▼2,48	▼5,60	▼10,53
<b>Toplam:</b>	<b>280</b>	<b>50</b>	<b>34</b>	<b>41,73</b>	<b>15</b>	<b>▼59,53</b>	<b>▼58,12</b>	<b>▼68,02</b>

Soru No	1234567890123456789012345678901234567890
Edebiyat-Sosyal-1	AEBcBA eDeA DA a c c D B
Cevap Anahtarı	A AEBDBAEDDDABDDACEABCEAEACDABBEEAABDADEC
Sosyal-2	Cb BA BD
Cevap Anahtarı	A CCBDEDECECECECEDBAADBEAABADDDACECCBDACACADDBE
Matematik	c
Cevap Anahtarı	A EBDCCBCADADDDEEBBACDDEDECEBABAEECECBEE

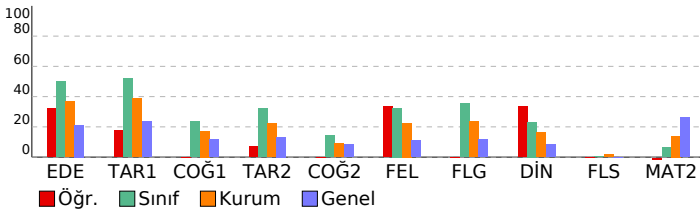

## ÇAP - AYT - 4

### DERSLERE GÖRE BAŞARI ANALİZİ

Edebiyat-Sosyal-1	S	D	Y	B%
<b>Edebiyat</b>				
Metindeki Boşlukların Uygun Sözcüklerle Tamamlanması	1	1	0	100
Söz Öbeklerinde Anlam	1	1	0	100
Parçadaki Numaralanmış Cümlelerin İçerik ve Özellikleri	1	1	0	100
Paragrafın Ana Fikri (Düşüncesi)	2	1	1	50
Paragrafın Yardımcı Fikirleri (Düşünceleri)	1	1	0	100
Divan edebiyatı nazım şekillerini inceler.	1	0	0	0
Şiirdeki mazmun, imge ve edebî sanatları belirleyerek bunların anlama katkısını değerlendirir.	1	0	0	0
Metinler arası karşılaştırmalar yapar.	1	1	0	100
Şiirde ahengi sağlayan özellikleri/unsurları belirler.	1	0	1	0
Anonim halk şiiri nazım şekillerini tanıır.	1	1	0	100
Dini-Tasavvufî halk şiirinin genel özelliklerini açıklar.	1	0	0	0
Halk hikâyesini tanımlar ve genel özelliklerini kavrar.	1	0	0	0
Hikâyeyi tanımlar ve hikâyenin unsurlarını belirler.	1	1	0	100
Mesnevi türündeki önemli yazar ve eserleri tanıır.	1	1	0	100
Âşık tarzı halk şairlerini tanıır.	1	0	0	0
Divan edebiyatı sanatçılarını tanıır.	1	0	0	0
Geçiş Dönemi edebiyatını tanıır ve genel özelliklerini kavrar.	1	0	0	0
Tanzimat Dönemi şairlerini tanıır.	1	0	0	0
Servetifunun Dönemi şiirinin genel özelliklerini kavrar.	1	0	0	0
1923-1940 arası hikâyesinin genel özelliklerini kavrar.	1	0	1	0
Garip akımının şairlerini bilir.	1	0	0	0
Millî Edebiyat anlayışını yanstan şiir anlayışının şairleri bilir.	1	0	1	0
Edebiyatın sanat akımlarıyla ilişkisini belirler.	1	0	0	0
<b>Tarih-1</b>				
Kanitardan yola çıkarak yazının icadından önceki zamanlarda yaşayan insanların hayatı hakkında çıkarımlarda bulur.	1	0	1	0
İlk Çağ da coğrafya ve iklimin, insanların hayat ve geçim tarzları üzerindeki belirleyici etkisini analiz eder.	1	0	0	0
İslamiyet öncesi dönemde Türklerin yaşadığı coğrafyalar ile hayat tarzları arasındaki ilişkiyi analiz eder.	1	1	0	100
İslam dünyasının korunması bağlamında Türkiye Selçuklu Devleti ve Eyyubi Devleti nin Haçlılar yaptıkları mücadeleleri değerlendirir.	1	0	0	0
Modernleşmeyle birlikte sosyal, ekonomik ve politik alayışta yaşanan değişim ve dönüşümlerin gündelik hayata etkilerini değerlendirir.	1	1	0	100
Modern devletler hukukunun ortaya çıkışında Westphalia (Vestfalya) Barışı nin rolünü kavrar.	1	0	0	0
Uyguladığı uzun vadeli stratejinin Osmanlı Devleti nin dünya gücü haline gelmesindeki rolünü analiz eder.	1	0	0	0
Kuvayı Milliye hareketinin oluşumundan Büyük Millet Meclisinin açılışına kadar olan süreçte meydana gelen gelişimi değerlendirir.	1	0	0	0
Millî Mücadele sonucunda kazanılan diplomatik başarıları ülkemizin bağımsızlığı açısından değerlendirir.	1	0	0	0
Siyasi alanda meydana gelen gelişmeleri kavrar.	1	0	0	0
<b>Coğrafya-1</b>				
Doğa olaylarının ekstrem durumlarını ve etkilerini açıklar.	1	0	0	0
Türkiye'nin madenleri ve enerji kaynaklarının dağılımını açıklar.	1	0	0	0
Türkiye deki ulaşım sisteminin gelişim sürecini açıklar.	1	0	0	0
Türkiye nin turizm potansiyelini ve varlıklarını açıklar.	1	0	0	0
Ülkeler ve bölgeler arasındaki ticaret ile ham madde, üretim ve pazar alanlarını ilişkilendirir.	1	0	0	0
Çevre sorunlarını oluşum sebeplerine göre sınıflandırır.	1	0	0	0
<b>Sosyal-2</b>				
<b>Tarih-2</b>				
Yazının icadının insanlık tarihinde meydana getirdiği değişimi fark eder.	1	1	0	100
İslamiyet öncesi dönemde Türklerin yaşadığı coğrafyalar ile hayat tarzları arasındaki ilişkiyi analiz eder.	1	0	1	0
Emevîler ile birlikte İslam Devleti nin yapısında meydana gelen değişimi analiz eder.	1	0	0	0
Karahanî ve Gaznelî örneklerinden hareketle İslamiyet in kabulünün Türk devlet yapısında ve toplumsal hayatta rolünü değerlendirir.	1	0	0	0
Büyük Selçuklu Devleti Dönemi ndeki başlıca siyasi gelişmeleri Türk tarihi içerisindeki önemi bağlamında açıklar.	1	0	0	0
İstanbul un Fethi nin sebeplerini, fethin sürecini ve fethin stratejik sonuçlarını kavrar.	1	0	0	0
Osmanlı Devleti nde merkezi otoriteyi güçlendirmeye yönelik düzenlemeleri analiz eder.	1	0	0	0
1. Dünya Savaşı nin sonuçlarını Osmanlı Devleti ve Batılı devletler açısından değerlendirir.	1	0	0	0
Kuvayı Milliye hareketinin oluşumundan Büyük Millet Meclisinin açılışına kadar olan süreçte meydana gelen gelişimi değerlendirir.	1	0	0	0
Siyasi alanda meydana gelen gelişmeleri kavrar.	1	0	0	0
Çağdaşlaşan Türkiye nin temel olan Atatürk ilkelerini kavrar.	1	0	0	0
<b>Coğrafya-2</b>				
Doğal sistemlerdeki değişimlerle ilgili geleceğe yönelik çıkarımlarda bulunur.	2	0	0	0
Beşeri unsurları üretim, dağıtım ve tüketim süreçleri üzerindeki etkisini analiz eder.	1	0	0	0
Türkiye deki bölgesel kalkınma projelerini ekonomik, sosyal ve kültürel etkileri açısından değerlendirir.	1	0	0	0
Türkiye de tarım sektörünün özelliklerini açıklar.	2	0	0	0
Türkiye'nin madenleri ve enerji kaynaklarının dağılımını açıklar.	1	0	0	0
Ulaşım ağları ile yerleşme ve ekonomik faaliyetler arasında ilişki kurar.	1	0	0	0
Farklı gelişmişlik düzeylerine sahip ülkelerin tarım-ekonomi ilişkisini analiz eder.	1	0	0	0
Bölgesel ve küresel ölçekteki örgütleri etki alanları açısından değerlendirir.	1	0	0	0
Arazi kullanımına ilişkin farklı uygulamaları çevre üzerindeki etkileri açısından değerlendirir.	1	0	0	0
<b>Felsefe</b>				
Felsefi düşüncenin özelliklerini açıklar.	1	0	0	0
18. yüzyıl -19. yüzyıl felsefesindeki örnek düşünce ve argümanları felsefi açıdan değerlendirir.	1	0	0	0
15. yüzyıl-17. yüzyıl felsefesinin karakteristik özelliklerini açıklar.	1	0	0	0
Psikolojinin alt dallarını bilir.	1	1	0	100
Güdülenmeyi ortaya çıkaran ve etkileyen etkenleri analiz eder.	1	1	0	100
Algıyı etkileyen etkenleri açıklar.	1	0	0	0
<b>Felsefe Grubu</b>				
Psikoloji araştırmalarında kullanılan yöntem ve teknikleri tanıır.	2	0	0	0
Psikolojinin konusunu kavrar.	1	0	0	0
Öğrenme, Bellek, Düşünme	1	0	0	0
Güdülenmiş davranış güdülenmemiş davranıştan ayırt eder.	2	0	0	0
<b>Din Kül. ve Ahl. Bil.</b>				
Tutum ve davranışlarında ölçülü olmaya özen gösterir.	1	0	0	0
İslam düşüncesindeki yorum farklılıklarının sebeplerini tartışır.	1	1	0	100
Hz. Muhammed in peygamberlikle ilgili görevlerini açıklar.	1	1	0	100
Kur an ı Kerim de geçen bazı kavramları yorumlar.	1	0	0	0
İnançla ilgili yaklaşımları tartışır.	1	0	0	0
Dini anlayış ve kültürümüzün oluşmasında etkili olan bazı şahsiyetleri tanıır.	1	0	0	0
<b>Felsefe (Seçmeli)</b>				
Sanat felsefesinin konusunu ve problemlerini açıklar.	1	0	0	0
Düşünme ve akıl yürütmeye ilişkin kavramları açıklar.	1	0	0	0
Güdülenmiş davranış güdülenmemiş davranıştan ayırt eder.	1	0	0	0
Psikolojinin konusunu kavrar.	1	0	0	0
Gelişim dönemlerinin temel özelliklerini kavrar.	1	0	0	0
Duyusal süreçlerde alışıma ve duyarlılaşmanın etkilerini anlar.	1	0	0	0
<b>Matematik</b>				
<b>Matematik-2</b>				
İkinci Dereceden İki Bilinmeyenli Denklem Sistemleri	1	0	1	0
Sayı Kümeleri	5	0	0	0
Polinomların Çarpınları Ayrılması	1	0	0	0
Fonksiyonlarla ilgili problemler çözer.	2	0	0	0
Bölünebilme Kuralları	1	0	0	0
Mutlak değer içeren birinci dereceden bir bilinmeyenli denklem ve eşitsizliklerin çözüm kümesini bulur.	1	0	0	0
Kümelerde birleşim, kesişim, fark, tümleme işlemleri yardımıyla problemler çözer.	1	0	0	0
İkinci dereceden bir bilinmeyenli eşitsizliklerin çözüm kümesini bulur.	1	0	0	0
Fonksiyonların grafiklerini yorumlar.	1	0	0	0
Polinomlarla toplama, çıkarma, çarpma ve bölme işlemlerini yapar.	1	0	0	0
Önemli ve Bileşik Önemli	1	0	0	0
İkinci Dereceden Bir Bilinmeyenli Eşitsizlikler ve Eşitsizlik Sistemleri	1	0	0	0

<b>SINAV SONUÇ BELGESİ</b>	<b>ÇAP - AYT - 4</b>
GİRESUN / ESPIYE / ŞEHİT MURAT ŞAHİN ANADOLU İMAM HATİP LİSESİ	<b>DERSLERE GÖRE BAŞARI ANALİZİ</b>

Öğrenci		Numara	Sınıf				
SALIHA COŞGUN		324	12B				
Puan Türü	Puan	Genel Ort.	Dereceler				
			Snf	Kurum	İlçe	İl	Genel
SÖZ	▲ 166,235	117,180	15	17	44	72	1955
	Puanı Hesaplanan:		21	55	94	3084	
SAY	▼ 128,142	159,990	7	15	32	59	3348
	Puanı Hesaplanan:		19	43	76	3872	
EA	▲ 213,089	191,670	10	10	25	38	1966
	Puanı Hesaplanan:		25	62	109	4879	
Katılımlar:			16	25	62	113	5218

Eşleşen TYT bilginiz bulunamadığı için sınav ortalaması TYT bilginiz olarak kullanılmıştır.

Ders	Soru	Doğru	Yanlış	Net	Başarı %	Sınıf Ort.	Kurum Ort.	Genel Ort.
Edebiyat	24	9	7	7,25	30	▼11,95	▼ 8,87	▲ 5,10
Tarih-1	10	7	2	6,50	65	▲ 5,19	▲ 3,86	▲ 2,38
Coğrafya-1	6	3	1	2,75	46	▲ 1,42	▲ 1,04	▲ 0,71
Edebiyat-Sosyal-1	40	19	10	16,50	41	▼18,56	▲13,77	▲ 8,19
Matematik-2	40	2	1	1,75	4	▼ 2,48	▼ 5,60	▼10,53
<b>Toplam:</b>	<b>280</b>	<b>55</b>	<b>37</b>	<b>45,98</b>	<b>16</b>	<b>▼59,53</b>	<b>▼58,12</b>	<b>▼68,02</b>
Soru No	1234567890123456789012345678901234567890							
Edebiyat-Sosyal-1	eEbCbAE D Dc AaaC ae bDABBE dAAB dD C							
Cevap Anahtarı	A AEBDBAEDDDABDDACEABECAEAECDBABEEAABDADEC							
Matematik	b CB							
Cevap Anahtarı	A EBDCCBCCADADDDEEBBACDDEDECEDBABAECECBBE							

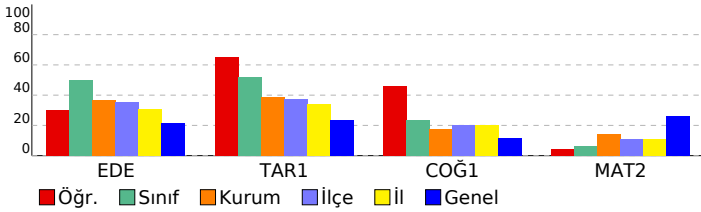

Edebiyat-Sosyal-1				
Edebiyat	S	D	Y	B%
Metindeki Boşlukların Uygun Sözcüklerle Tamamlanması	1	0	1	0
Söz Öbeklerinde Anlam	1	1	0	100
Parçadaki Numaralanmış Cümlelerin İçerik ve Özellikleri	1	1	0	100
Paragrafın Ana Fikri (Düşüncesi)	2	1	1	50
Paragrafın Yardımcı Fikirleri (Düşünceleri)	1	1	0	100
Divan edebiyatı nazım şekillerini inceler.	1	1	0	100
Şiirdeki mazmun, imge ve edebî sanatları belirleyerek bunların anlama katkısını değerlendirir.	1	0	0	0
Metinler arası karşılaştırmalar yapar.	1	1	0	100
Şiirde ahengi sağlayan özellikleri/unsurları belirler.	1	0	0	0
Anonim halk şiiri nazım şekillerini tanıır.	1	0	0	0
Dini-Tasavvufî halk şiirinin genel özelliklerini açıklar.	1	0	0	0
Halk hikâyesini tanımlar ve genel özelliklerini kavrar.	1	1	0	100
Hikâyeyi tanımlar ve hikâyenin unsurlarını belirler.	1	0	1	0
Mesnevi türündeki önemli yazar ve eserleri tanıır.	1	0	0	0
Âşık tarzı halk şiirlerini tanıır.	1	0	0	0
Divan edebiyatı sanatçılarını tanıır.	1	0	0	0
Geçiş Dönemi edebiyatını tanıır ve genel özelliklerini kavrar.	1	1	0	100
Tanzimat Dönemi şiirlerini tanıır.	1	0	1	0
Servetifunun Dönemi şiirinin genel özelliklerini kavrar.	1	0	1	0
1923-1940 arası hikâyesinin genel özelliklerini kavrar.	1	1	0	100
Garip akımının şiirlerini bilir.	1	0	0	0
Millî Edebiyat anlayışını yanstan şiir anlayışının şiirleri bilir.	1	0	1	0
Edebiyatın sanat akımlarıyla ilişkisini belirler.	1	0	1	0
Tarih-1	S	D	Y	B%
Kanıtardan yola çıkarak yazının icadından önceki zamanlarda yaşayan insanların hayatı hakkında çıkarımlarda bulur.	1	0	0	0
İlk Çağ da coğrafya ve iklimin, insanların hayat ve geçim tarzları üzerindeki belirleyici etkisini analiz eder.	1	0	1	0
İslamiyet öncesi dönemde Türklerin yaşadığı coğrafyalar ile hayat tarzları arasındaki ilişkiyi analiz eder.	1	1	0	100
İslam dünyasının korunması bağlamında Türkiye Selçuklu Devleti ve Eyyubi Devleti nin Haçlılarla yaptıkları mücadeleleri analiz eder.	1	1	0	100
Modernleşmeyle birlikte sosyal, ekonomik ve politik anlayışta yaşanan değişim ve dönüşümlerin gündelik hayata etkilerini analiz eder.	1	1	0	100
Modern devletler hukukunun ortaya çıkışında Westphalia (Vestfalya) Barışı nın rolünü kavrar.	1	1	0	100
Uyguladığı uzun vadeli stratejinin Osmanlı Devleti nin dünya gücü haline gelmesindeki rolünü analiz eder.	1	1	0	100
Kuvayı Milliye hareketinin oluşumundan Büyük Millet Meclisinin açılışına kadar olan süreçte meydana gelen gelişimi analiz eder.	1	0	1	0
Millî Mücadele sonucunda kazanılan diplomatik başarıları ülkemizin bağımsızlığı açısından değerlendirir.	1	1	0	100
Siyasi alanda meydana gelen gelişmeleri kavrar.	1	1	0	100
Coğrafya-1	S	D	Y	B%
Doğa olaylarının ekstrem durumlarını ve etkilerini açıklar.	1	1	0	100
Türkiye'nin madenleri ve enerji kaynaklarının dağılımını açıklar.	1	0	0	0
Türkiye deki ulaşım sisteminin gelişim sürecini açıklar.	1	0	1	0
Türkiye nin turizm potansiyelini ve varlıklarını açıklar.	1	1	0	100
Ülkeler ve bölgeler arasındaki ticaret ile ham madde, üretim ve pazar alanlarını ilişkilendirir.	1	0	0	0
Çevre sorunlarını oluşum sebeplerine göre sınıflandırır.	1	1	0	100

Matematik				
Matematik-2	S	D	Y	B%
İkinci Dereceden İki Bilinmeyenli Denklemler Sistemleri	1	0	1	0
Sayı Kümeleri	5	0	0	0
Polinomların Çarpımları Ayrılması	1	0	0	0
Fonksiyonlarla ilgili problemler çözer.	2	1	0	50
Bölünebilme Kuralları	1	1	0	100
Mutlak değer içeren birinci dereceden bir bilinmeyenli denklem ve eşitsizliklerin çözüm kümelerini bulur.	1	0	0	0
Kümelerde birleşim, kesişim, fark, tümleme işlemleri yardımıyla problemler çözer.	1	0	0	0
İkinci dereceden bir bilinmeyenli eşitsizliklerin çözüm kümesini bulur.	1	0	0	0
Fonksiyonların grafiklerini yorumlar.	1	0	0	0
Polinomlarla toplama, çıkarma, çarpma ve bölme işlemlerini yapar.	1	0	0	0
Önemli ve Bileşik Önemler	1	0	0	0
İkinci Dereceden Bir Bilinmeyenli Eşitsizlikler ve Eşitsizlik Sistemleri	1	0	0	0
İkinci dereceden bir değişkenli fonksiyonun grafiğini çizerek yorumlar.	1	0	0	0
Fonksiyonlarla İlgili Uygulamalar	1	0	0	0
İkinci Dereceden Fonksiyonlar ve Grafikleri	1	0	0	0
Logaritma Fonksiyonu	2	0	0	0
Gerçek Sayı Dizileri	2	0	0	0
Sıralama ve Seçme	1	0	0	0
Olasılık kavramı ile ilgili uygulamalar yapar.	1	0	0	0
Trigonometrik Fonksiyonlar	4	0	0	0
Üçgenin Alanı	1	0	0	0
Dörtgenler ve Özellikleri	1	0	0	0
Çokgenler	1	0	0	0
Analitik düzlemde doğruları inceleyerek işlemler yapar.	2	0	0	0
Çemberde kirişin özelliklerini göstererek işlemler yapar.	1	0	0	0
Dairenin Çevresi ve Alanı	1	0	0	0
ANALİTİK GEOMETRİ	1	0	0	0
Dik prizmalar ve dik piramitlerin uzunluk, alan ve hacim bağlantılarını oluşturur.	1	0	0	0
Küre, dik dairesel silindirdir ve dik dairesel koninin alan ve hacim bağlantılarını oluşturarak işlemler yapar.	1	0	0	0

SINAV SONUÇ BELGESİ							
GİRESUN / ESPIYE / ŞEHİT MURAT ŞAHİN ANADOLU İMAM HATİP LİSESİ							
Öğrenci				Numara	Sınıf		
SAMET ALICI				640	12B		
Puan Türü	Puan	Genel Ort.	Dereceler				
			Snf	Kurum	İlçe	İl	Genel
SÖZ	▲ 260,915	117,180	5	5	14	18	507
Puanı Hesaplanan:			21	55	94	3084	
EA	▲ 209,379	191,670	11	12	28	43	2068
Puanı Hesaplanan:			25	62	109	4879	
Katılımlar:			16	25	62	113	5218

Eşleşen TYT bilginiz bulunamadığı için sınav ortalaması TYT bilginiz olarak kullanılmıştır.

Ders	Soru	Doğru	Yanlış	Net	Başarı %	Sınıf Ort.	Kurum Ort.	Genel Ort.
Edebiyat	24	12	5	10,75	45	▼ 11,95	▲ 8,87	▲ 5,10
Tarih-1	10	6	2	5,50	55	▲ 5,19	▲ 3,86	▲ 2,38
Coğrafya-1	6	1	3	0,25	4	▼ 1,42	▼ 1,04	▼ 0,71
Edebiyat-Sosyal-1	40	19	10	16,50	41	▼ 18,56	▲ 13,77	▲ 8,19
Tarih-2	11	8	1	7,75	70	▲ 3,55	▲ 2,42	▲ 1,47
Coğrafya-2	11	5	4	4,00	36	▲ 1,58	▲ 0,99	▲ 0,90
Felsefe	6	3	0	3,00	50	▲ 1,95	▲ 1,35	▲ 0,66
Felsefe Grubu	6	3	0	3,00	50	▲ 2,14	▲ 1,41	▲ 0,70
Din Kül. ve Ahl. Bil.	6	1	3	0,25	4	▼ 1,39	▼ 0,97	▼ 0,51
Felsefe (Seçmeli)	6	0	0	0,00	0	▼ 0,03	▼ 0,10	◆ 0,00
Sosyal-2	40	20	8	18,00	45	▲ 10,64	▲ 7,24	▲ 4,25
<b>Toplam:</b>	<b>280</b>	<b>73</b>	<b>44</b>	<b>62,23</b>	<b>22</b>	<b>▲ 59,53</b>	<b>▲ 58,12</b>	<b>▼ 68,02</b>

Soru No	1234567890123456789012345678901234567890
Edebiyat-Sosyal-1	EBABcADDe AAa Ea A Eb cBdCD A EB Babe
Cevap Anahtarı	B EBABDADDDEBDACDECEABEAEBACDEAAEBADBCED
Sosyal-2	BEC C eEEDCBEE eed a c EAD BC A B abe
Cevap Anahtarı	B BECDCCCEEDCBEECADBADAEEADDBCEDACBCDACACBEDD

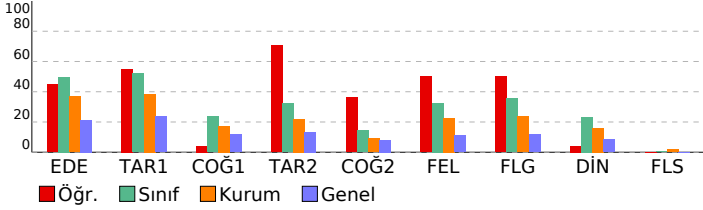

## ÇAP - AYT - 4

### DERSLERE GÖRE BAŞARI ANALİZİ

Edebiyat-Sosyal-1				
Edebiyat	S	D	Y	B%
Metindeki Boşlukların Uygun Sözcüklerle Tamamlanması	1	1	0	100
Söz Öbeklerinde Anlam	1	1	0	100
Parçadaki Numaralanmış Cümlelerin İçerik ve Özellikleri	1	1	0	100
Paragrafın Ana Fikri (Düşüncesi)	2	1	1	50
Paragrafın Yardımcı Fikirleri (Düşünceleri)	1	1	0	100
Divan edebiyatı nazım şekillerini inceler.	1	0	0	0
Şiirdeki mazmun, imge ve edebî sanatları belirleyerek bunların anlama katkısını değerlendirir.	1	0	1	0
Metinler arası karşılaştırmalar yapar.	1	1	0	100
Şiirde ahengi sağlayan özellikleri/unsurları belirler.	1	1	0	100
Anonim halk şiiri nazım şekillerini tanıır.	1	1	0	100
Dini-Tasavvufî halk şiirinin genel özelliklerini açıklar.	1	0	0	0
Halk hikâyesini tanımlar ve genel özelliklerini kavrar.	1	0	0	0
Hikâyeyi tanımlar ve hikâyenin unsurlarını belirler.	1	0	0	0
Mesnevi türündeki önemli yazar ve eserleri tanıır.	1	1	0	100
Âşık tarzı halk şiirlerini tanıır.	1	0	1	0
Divan edebiyatı sanatçılarını tanıır.	1	1	0	100
Geçiş Dönemi edebiyatını tanıır ve genel özelliklerini kavrar.	1	1	0	100
Tanzimat Dönemi şiirlerini tanıır.	1	0	0	0
Servetifunun Dönemi şiirinin genel özelliklerini kavrar.	1	0	0	0
1923-1940 arası hikâyesinin genel özelliklerini kavrar.	1	0	0	0
Garip akımının şiirlerini bilir.	1	0	1	0
Millî Edebiyat anlayışını yanstan şiir anlayışının şiirleri bilir.	1	1	0	100
Edebiyatın sanat akımlarıyla ilişkisini belirler.	1	0	1	0
Tarih-1	S	D	Y	B%
Kanitardan yola çıkarak yazının icadından önceki zamanlarda yaşayan insanların hayatı hakkında çıkarımlarda bulur.	1	1	0	100
İlk Çağ da coğrafya ve iklimin, insanların hayat ve geçim tarzları üzerindeki belirleyici etkisini analiz eder.	1	1	0	100
İslamiyet öncesi dönemde Türklerin yaşadığı coğrafyalar ile hayat tarzları arasındaki ilişkiyi analiz eder.	1	1	0	100
İslam dünyasının korunması bağlamında Türkiye Selçuklu Devleti ve Eyyubi Devleti nin Haçlılarla yaptıkları mücadeleleri kavrar.	1	0	1	0
Modernleşmeyle birlikte sosyal, ekonomik ve politik anlayışta yaşanan değişim ve dönüşümlerin gündelik hayata etkilerini kavrar.	1	1	0	100
Modern devletler hukukunun ortaya çıkışında Westphalia (Vestfalya) Barışı nin rolünü kavrar.	1	1	0	100
Uyguladığı uzun vadeli stratejinin Osmanlı Devleti nin dünya gücü haline gelmesindeki rolünü analiz eder.	1	1	0	100
Kuvayı Milliye hareketinin oluşumundan Büyük Millet Meclisinin açılışına kadar olan süreçte meydana gelen gelişimi kavrar.	1	0	0	0
Millî Mücadele sonucunda kazanılan diplomatik başarıları ülkemizin bağımsızlığı açısından değerlendirir.	1	0	0	0
Siyasi alanda meydana gelen gelişmeleri kavrar.	1	1	0	100
Coğrafya-1	S	D	Y	B%
Doğa olaylarının ekstrem durumlarını ve etkilerini açıklar.	1	1	0	100
Türkiye'nin madenleri ve enerji kaynaklarının dağılımı açıklar.	1	0	0	0
Türkiye deki ulaşım sisteminin gelişim sürecini açıklar.	1	0	0	0
Türkiye nin turizm potansiyelini ve varlıklarını açıklar.	1	0	1	0
Ülkeler ve bölgeler arasındaki ticaret ile ham madde, üretim ve pazar alanlarını ilişkilendirir.	1	0	1	0
Çevre sorunlarını oluşum sebeplerine göre sınıflandırır.	1	0	1	0
Sosyal-2	S	D	Y	B%
Yazının icadının insanlık tarihinde meydana getirdiği değişimi fark eder.	1	1	0	100
İslamiyet öncesi dönemde Türklerin yaşadığı coğrafyalar ile hayat tarzları arasındaki ilişkiyi analiz eder.	1	1	0	100
Emevîler ile birlikte İslam Devleti nin yapısında meydana gelen değişimi analiz eder.	1	1	0	100
Karahanlı ve Gazneli örneklerinden hareketle İslamiyet in kabulünün Türk devlet yapısında ve toplumsal hayatta rolünü kavrar.	1	0	0	0
Büyük Selçuklu Devleti Dönemi ndeki başlıca siyasi gelişmeleri Türk tarihi içerisindeki önemi bağlamında açıklar.	1	1	0	100
İstanbul un Fethi nin sebeplerini, fethin sürecini ve fethin stratejik sonuçlarını kavrar.	1	1	0	100
Osmanlı Devleti nde merkezi otoriteyi güçlendirmeye yönelik düzenlemeleri analiz eder.	1	1	0	100
1. Dünya Savaşı nin sonuçlarını Osmanlı Devleti ve Batılı devletler açısından değerlendirir.	1	0	0	0
Kuvayı Milliye hareketinin oluşumundan Büyük Millet Meclisinin açılışına kadar olan süreçte meydana gelen gelişimi kavrar.	1	1	0	100
Siyasi alanda meydana gelen gelişmeleri kavrar.	1	0	1	0
Çağdaşlaşan Türkiye nin temeli olan Atatürk ilkelerini kavrar.	1	1	0	100
Coğrafya-2	S	D	Y	B%
Doğal sistemlerdeki değişimlerle ilgili geleceğe yönelik çıkarımlarda bulunur.	2	1	0	50
Beşeri unsurları üretim, dağıtım ve tüketim süreçleri üzerindeki etkisi açısından değerlendirir.	1	1	0	100
Türkiye deki bölgesel kalkınma projelerini ekonomik, sosyal ve kültürel etkileri açısından değerlendirir.	1	1	0	100
Türkiye de tarım sektörünün özelliklerini açıklar.	2	1	1	50
Türkiye'nin madenleri ve enerji kaynaklarının dağılımı açıklar.	1	0	1	0
Ulaşım ağları ile yerleşme ve ekonomik faaliyetler arasında ilişki kurar.	1	1	0	100
Farklı gelişmişlik düzeylerine sahip ülkelerin tarım-ekonomi ilişkisini analiz eder.	1	1	0	100
Bölgesel ve küresel ölçekteki örgütleri etki alanları açısından değerlendirir.	1	0	1	0
Arazi kullanımına ilişkin farklı uygulamaları çevre üzerindeki etkileri açısından değerlendirir.	1	0	0	0
Felsefe	S	D	Y	B%
Felsefi düşüncenin özelliklerini açıklar.	1	1	0	100
18. yüzyıl -19. yüzyıl felsefesindeki örnek düşünce ve argümanları felsefi açıdan değerlendirir.	1	0	0	0
15. yüzyıl-17. yüzyıl felsefesinin karakteristik özelliklerini açıklar.	1	0	0	0
Psikolojinin alt dallarını bilir.	1	0	0	0
Güdülenmeyi ortaya çıkaran ve etkileyen etkenleri analiz eder.	1	1	0	100
Algıyı etkileyen etkenleri açıklar.	1	1	0	100
Psikoloji araştırmalarında kullanılan yöntem ve tekniklerini tanıır.	0	0	0	0
Felsefe Grubu	S	D	Y	B%
Psikoloji araştırmalarında kullanılan yöntem ve tekniklerini tanıır.	2	0	0	0
Psikolojinin konusunu kavrar.	1	0	0	0
Öğrenme, Bellek, Düşünme	1	1	0	100
Güdülenmiş davranışı güdülenmemiş davranıştan ayırt eder.	2	1	0	50
Psikolojinin alt dallarını bilir.	1	0	0	0
Din Kül. ve Ahl. Bil.	S	D	Y	B%
Tutum ve davranışlarında ölçülü olmaya özen gösterir.	1	0	0	0
İslam düşüncesindeki yorum farklılıklarının sebeplerini tartışır.	1	1	0	100
Hız, Muhammed in peygamberlikle ilgili görevlerini açıklar.	1	0	1	0
Kur an ı Kerim de geçen bazı kavramları yorumlar.	1	0	0	0
İnançla ilgili yaklaşımları tartışır.	1	0	1	0
Dini anlayış ve kültürümüzün oluşmasında etkili olan bazı şahsiyetleri tanıır.	1	0	1	0
Felsefe (Seçmeli)	S	D	Y	B%
Sanat felsefesinin konusunu ve problemlerini açıklar.	1	0	0	0
Düşünme ve akıl yürütmeye ilişkin kavramları açıklar.	1	0	0	0
Güdülenmiş davranışı güdülenmemiş davranıştan ayırt eder.	1	0	0	0
Psikolojinin konusunu kavrar.	1	0	0	0
Gelişim dönemlerinin temel özelliklerini kavrar.	1	0	0	0
Duyusal süreçlerde algıma ve duyarılışmanın etkilerini anlatır.	1	0	0	0

SINAV SONUÇ BELGESİ							
GİRESUN / ESPIYE / ŞEHİT MURAT ŞAHİN ANADOLU İMAM HATİP LİSESİ							
Öğrenci				Numara	Sınıf		
SUDENUR SARIKAYA				391	12B		
Puan Türü	Puan	Genel Ort.	Dereceler				
			Snf	Kurum	İlçe	İl	Genel
SÖZ	▲ 236,535	117,180	8	8	21	30	722
Puanı Hesaplanan:			21	55	94	3084	
EA	▼ 186,824	191,670	14	18	39	65	2776
Puanı Hesaplanan:			25	62	109	4879	
Katılımlar:			16	25	62	113	5218

Eşleşen TYT bilginiz bulunamadığı için sınav ortalaması TYT bilginiz olarak kullanılmıştır.

Ders	Soru	Doğru	Yanlış	Net	Başarı %	Sınıf Ort.	Kurum Ort.	Genel Ort.
Edebiyat	24	9	12	6,00	25	▼11,95	▼ 8,87	▲ 5,10
Tarih-1	10	5	3	4,25	43	▼ 5,19	▲ 3,86	▲ 2,38
Coğrafya-1	6	2	1	1,75	29	▲ 1,42	▲ 1,04	▲ 0,71
Edebiyat-Sosyal-1	40	16	16	12,00	30	▼18,56	▼13,77	▲ 8,19
Tarih-2	11	6	1	5,75	52	▲ 3,55	▲ 2,42	▲ 1,47
Coğrafya-2	11	1	6	-0,50	-5	▼ 1,58	▼ 0,99	▼ 0,90
Felsefe	6	3	0	3,00	50	▲ 1,95	▲ 1,35	▲ 0,66
Felsefe Grubu	6	5	1	4,75	79	▲ 2,14	▲ 1,41	▲ 0,70
Din Kül. ve Ahl. Bil.	6	3	0	3,00	50	▲ 1,39	▲ 0,97	▲ 0,51
Felsefe (Seçmeli)	6	0	0	0,00	0	▼ 0,03	▼ 0,10	◆ 0,00
Sosyal-2	40	18	8	16,00	40	▲10,64	▲ 7,24	▲ 4,25
Matematik-2	40	1	3	0,25	1	▼ 2,48	▼ 5,60	▼10,53
<b>Toplam:</b>	<b>280</b>	<b>69</b>	<b>53</b>	<b>55,98</b>	<b>20</b>	<b>▼59,53</b>	<b>▼58,12</b>	<b>▼68,02</b>

Soru No	1234567890123456789012345678901234567890
Edebiyat-Sosyal-1	EBcBcAeDeE DAAbcca dbe c CDdAbEB BC b
Cevap Anahtarı	B EBABDADDEBDAACDECEABEAEBACDEAAEBADBCED
Sosyal-2	B CDCC bE bed d D da EAD BCEcACAB D
Cevap Anahtarı	B BECDCCCEEDCBEECADBABBAAEADDBCEDECACBCDACCBBDD
Matematik	B c e e
Cevap Anahtarı	B CBEDCCBCBDADADEDEBABBDCDEDEDBECAABEECBEBEC

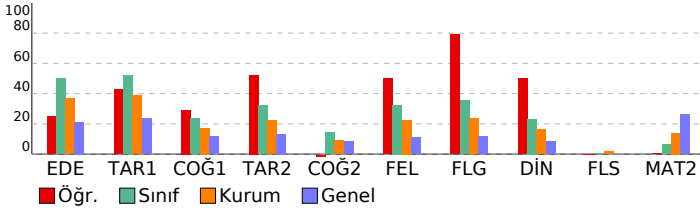

## ÇAP - AYT - 4

### DERSLERE GÖRE BAŞARI ANALİZİ

Edebiyat-Sosyal-1	S	D	Y	B%
<b>Edebiyat</b>				
Metindeki Boşlukların Uygun Sözcüklerle Tamamlanması	1	0	1	0
Söz Öbeklerinde Anlam	1	1	0	100
Parçadaki Numaralanmış Cümlelerin İçerik ve Özellikleri	1	1	0	100
Paragrafın Ana Fikri (Düşüncesi)	2	1	1	50
Paragrafın Yardımcı Fikirleri (Düşünceleri)	1	1	0	100
Divan edebiyatı nazım şekillerini inceler.	1	1	0	100
Şiirdeki mazmun, imge ve edebî sanatları belirleyerek bunların anlama katkısını değerlendirir.	1	1	0	100
Metinler arası karşılaştırmalar yapar.	1	1	0	100
Şiirde ahengi sağlayan özellikleri/unsurları belirler.	1	1	0	100
Anonim halk şiiri nazım şekillerini tanıır.	1	1	0	100
Dini-Tasavvufî halk şiirinin genel özelliklerini açıklar.	1	0	0	0
Halk hikâyesini tanımlar ve genel özelliklerini kavrar.	1	1	0	100
Hikâyeyi tanımlar ve hikâyesinin unsurlarını belirler.	1	0	1	0
Mesnevi türündeki önemli yazar ve eserleri tanıır.	1	1	0	100
Âşık tarzı halk şairlerini tanıır.	1	0	1	0
Divan edebiyatı sanatçılarını tanıır.	1	0	1	0
Geçiş Dönemi edebiyatını tanıır ve genel özelliklerini kavrar.	1	0	1	0
Tanzimat Dönemi şairlerini tanıır.	1	0	1	0
Servetifunun Dönemi şiirinin genel özelliklerini kavrar.	1	0	0	0
1923-1940 arası hikâyesinin genel özelliklerini kavrar.	1	0	1	0
Garip akımının şairlerini bilir.	1	0	0	0
Millî Edebiyat anlayışını yanstan şiir anlayışının şairleri bilir.	1	0	1	0
Edebiyatın sanat akımlarıyla ilişkisini belirler.	1	0	1	0
<b>Tarih-1</b>				
Kanitardan yola çıkarak yazının icadından önceki zamanlarda yaşayan insanların hayatı hakkında çıkarımlarda bulur.	1	0	1	0
İlk Çağ da coğrafya ve iklimin, insanların hayat ve geçim tarzları üzerindeki belirleyici etkisini analiz eder.	1	1	0	100
İslamiyet öncesi dönemde Türklerin yaşadığı coğrafyalar ile hayat tarzları arasındaki ilişkiyi analiz eder.	1	1	0	100
İslam dünyasının korunması bağlamında Türkiye Selçuklu Devleti ve Eyyubi Devleti nin Haçlılara yaptıkları mücadeleleri kavrar.	1	0	0	0
Modernleşmeyle birlikte sosyal, ekonomik ve politik alayışta yaşanan değişim ve dönüşümlerin gündelik hayata etkilerini kavrar.	1	0	0	0
Modern devletler hukukunun ortaya çıkışında Westphalia (Vestfalya) Barışı nin rolünü kavrar.	1	1	0	100
Uyguladığı uzun vadeli stratejinin Osmanlı Devleti nin dünya gücü haline gelmesindeki rolünü analiz eder.	1	1	0	100
Kuvayı Milliye hareketinin oluşumundan Büyük Millet Meclisinin açılışına kadar olan süreçte meydana gelen gelişimi kavrar.	1	0	1	0
Millî Mücadele sonucunda kazanılan diplomatik başarıları ülkemizin bağımsızlığı açısından değerlendirir.	1	0	1	0
Siyasi alanda meydana gelen gelişmeleri kavrar.	1	1	0	100
<b>Coğrafya-1</b>				
Doğa olaylarının ekstrem durumlarını ve etkilerini açıklar.	1	1	0	100
Türkiye'nin madenleri ve enerji kaynaklarının dağılımını açıklar.	1	0	0	0
Türkiye deki ulaşım sisteminin gelişim sürecini açıklar.	1	0	0	0
Türkiye nin turizm potansiyelini ve varlıklarını açıklar.	1	0	1	0
Ülkeler ve bölgeler arasındaki ticaret ile ham madde, üretim ve pazar alanlarını ilişkilendirir.	1	0	0	0
Çevre sorunlarını oluşum sebeplerine göre sınıflandırır.	1	1	0	100
<b>Sosyal-2</b>				
<b>Tarih-2</b>				
Yazının icadının insanlık tarihinde meydana getirdiği değişimi fark eder.	1	1	0	100
İslamiyet öncesi dönemde Türklerin yaşadığı coğrafyalar ile hayat tarzları arasındaki ilişkiyi analiz eder.	1	1	0	100
Emevîler ile birlikte İslam Devleti nin yapısında meydana gelen değişimi analiz eder.	1	1	0	100
Karahanlı ve Gazneli örneklerinden hareketle İslamiyet in kabulünün Türk devlet yapısında ve toplumsal hayatta rolünü kavrar.	1	1	0	100
Büyük Selçuklu Devleti Dönemi ndeki başlıca siyasi gelişmeleri Türk tarihi içerisindeki önemi bağlamında açıklar.	1	0	0	0
İstanbul un Fethi nin sebeplerini, fethin sürecini ve fethin stratejik sonuçlarını kavrar.	1	0	0	0
Osmanlı Devleti nde merkezi otoriteyi güçlendirmeye yönelik düzenlemeleri analiz eder.	1	0	0	0
1. Dünya Savaşı nin sonuçlarını Osmanlı Devleti ve Batılı devletler açısından değerlendirir.	1	1	0	100
Kuvayı Milliye hareketinin oluşumundan Büyük Millet Meclisinin açılışına kadar olan süreçte meydana gelen gelişimi kavrar.	1	0	1	0
Siyasi alanda meydana gelen gelişmeleri kavrar.	1	0	0	0
Çağdaşlaşan Türkiye nin temeli olan Atatürk ilkelerini kavrar.	1	1	0	100
<b>Coğrafya-2</b>				
Doğal sistemlerdeki değişimlerle ilgili geleceğe yönelik çıkarımlarda bulunur.	2	0	1	0
Beseri unsurların üretim, dağıtım ve tüketim süreçleri üzerindeki etkisini kavrar.	1	0	1	0
Türkiye deki bölgesel kalkınma projelerini ekonomik, sosyal ve kültürel etkileri açısından değerlendirir.	1	0	1	0
Türkiye de tarım sektörünün özelliklerini açıklar.	2	1	1	50
Türkiye'nin madenleri ve enerji kaynaklarının dağılımını açıklar.	1	0	0	0
Ulaşım ağları ile yerleşme ve ekonomik faaliyetler arasında ilişki kurar.	1	0	0	0
Farklı gelişmişlik düzeylerine sahip ülkelerin tarım-ekonomi ilişkisini analiz eder.	1	0	0	0
Bölgesel ve küresel ölçekteki örgütleri etki alanları açısından değerlendirir.	1	0	1	0
Arazi kullanımına ilişkin farklı uygulamaları çevre üzerindeki etkileri açısından değerlendirir.	1	0	1	0
<b>Felsefe</b>				
Felsefi düşüncenin özelliklerini açıklar.	1	1	0	100
18. yüzyıl -19. yüzyıl felsefesindeki örnek düşünce ve argümanları felsefi açıdan değerlendirir.	1	0	0	0
15. yüzyıl-17. yüzyıl felsefesinin karakteristik özelliklerini açıklar.	1	0	0	0
Psikolojinin alt dallarını bilir.	1	0	0	0
Güdülenmeyi ortaya çıkaran ve etkileyen etkenleri analiz eder.	1	1	0	100
Algıyı etkileyen etkenleri açıklar.	1	1	0	100
Psikoloji araştırmalarında kullanılan yöntem ve teknikleri tanıır.	0	0	0	0
<b>Felsefe Grubu</b>				
Psikoloji araştırmalarında kullanılan yöntem ve teknikleri tanıır.	2	1	0	50
Psikolojinin konusunu kavrar.	1	0	1	0
Öğrenme, Bellek, Düşünme	1	1	0	100
Güdülenmiş davranışı güdülenmemiş davranıştan ayırt eder.	2	2	0	100
Psikolojinin alt dallarını bilir.	1	0	0	0
<b>Din Kül. ve Ahl. Bil.</b>				
Tutum ve davranışlarında ölçülü olmaya özen gösterir.	1	0	0	0
İslam düşüncesindeki yorum farklılıklarının sebeplerini tartışır.	1	1	0	100
Hiz. Muhammed in peygamberlikle ilgili görevlerini açıklar.	1	1	0	100
Kur an ı Kerim de geçen bazı kavramları yorumlar.	1	1	0	100
İnançla ilgili yaklaşımları tartışır.	1	0	0	0
Dini anlayış ve kültürümüzün oluşmasında etkili olan bazı şahsiyetleri tanıır.	1	0	0	0
<b>Felsefe (Seçmeli)</b>				
Sanat felsefesinin konusunu ve problemlerini açıklar.	1	0	0	0
Düşünme ve akıl yürütmeye ilişkin kavramları açıklar.	1	0	0	0
Güdülenmiş davranışı güdülenmemiş davranıştan ayırt eder.	1	0	0	0
Psikolojinin konusunu kavrar.	1	0	0	0
Gelişim dönemlerinin temel özelliklerini kavrar.	1	0	0	0
Duyusal süreçlerde algıma ve duyarılışmanın etkilerini anlatır.	1	0	0	0
<b>Matematik</b>				
<b>Matematik-2</b>				
İkinci Dereceden İki Bilinmeyenli Denklem Sistemleri	1	0	0	0
Sayı Kümeleri	5	1	1	20
Polinomların Çarpımları Ayrılması	1	0	0	0
Fonksiyonlarla ilgili problemler çözer.	2	0	0	0
Bölünebilme Kuralları	1	0	1	0
Mutlak değer içeren birinci dereceden bir bilinmeyenli denklem ve eşitsizliklerin çözüm kümelerini bulur.	1	0	0	0
Kümelerde birleşim, kesişim, fark, tümeleme işlemleri yardımıyla problemler çözer.	1	0	0	0
İkinci dereceden bir bilinmeyenli eşitsizliklerin çözüm kümesini bulur.	1	0	0	0
Fonksiyonların grafiklerini yorumlar.	1	0	0	0
Polinomlarla toplama, çıkarma, çarpma ve bölme işlemlerini yapar.	1	0	0	0

SINAV SONUÇ BELGESİ							
GİRESUN / ESPIYE / ŞEHİT MURAT ŞAHİN ANADOLU İMAM HATİP LİSESİ							
Öğrenci				Numara		Sınıf	
YAVUZ AYKUT				633		12B	
Puan Türü	Puan	Genel Ort.	Dereceler				
			Snf	Kurum	İlçe	İl	Genel
SÖZ	▲ 256,720	117,180	6	6	15	19	543
Puanı Hesaplanan:			21	55	94	3084	
SAY	▼ 130,729	159,990	5	13	26	50	3238
Puanı Hesaplanan:			19	43	76	3872	
EA	▲ 250,367	191,670	4	4	9	15	1019
Puanı Hesaplanan:			25	62	109	4879	
Katılımlar:			16	25	62	113	5218

Eşleşen TYT bilginiz bulunamadığı için sınav ortalaması TYT bilginiz olarak kullanılmıştır.

Ders	Soru	Doğru	Yanlış	Net	Başarı %	Sınıf Ort.	Kurum Ort.	Genel Ort.
Edebiyat	24	18	4	17,00	71	▲ 11,95	▲ 8,87	▲ 5,10
Tarih-1	10	6	4	5,00	50	▼ 5,19	▲ 3,86	▲ 2,38
Coğrafya-1	6	2	3	1,25	21	▼ 1,42	▲ 1,04	▲ 0,71
Edebiyat-Sosyal-1	40	26	11	23,25	58	▲ 18,56	▲ 13,77	▲ 8,19
Tarih-2	11	4	4	3,00	27	▼ 3,55	▲ 2,42	▲ 1,47
Coğrafya-2	11	3	4	2,00	18	▲ 1,58	▲ 0,99	▲ 0,90
Felsefe	6	4	1	3,75	63	▲ 1,95	▲ 1,35	▲ 0,66
Felsefe Grubu	6	3	1	2,75	46	▲ 2,14	▲ 1,41	▲ 0,70
Din Kül. ve Ahl. Bil.	6	2	1	1,75	29	▲ 1,39	▲ 0,97	▲ 0,51
Felsefe (Seçmeli)	6	0	0	0,00	0	▼ 0,03	▼ 0,10	◆ 0,00
Sosyal-2	40	16	11	13,25	33	▲ 10,64	▲ 7,24	▲ 4,25
Matematik-2	40	4	4	3,00	8	▲ 2,48	▼ 5,60	▼ 10,53
<b>Toplam:</b>	<b>280</b>	<b>80</b>	<b>52</b>	<b>67,23</b>	<b>24</b>	<b>▲ 59,53</b>	<b>▲ 58,12</b>	<b>▼ 68,02</b>

Soru No	1234567890123456789012345678901234567890
Edebiyat-Sosyal-1	AEBDBAEeD ABDDA EeBECACbcaDABBacAAB cbcC
Cevap Anahtarı	A AEBDBAEDDDABDDACEABCEAEACDABBEAABDADEC
Sosyal-2	CCBe dDa ca b bDd cD c ABAD c CEC BaA
Cevap Anahtarı	A CCBDEEDCECECEBCEBDAADBEAABADDDACECCBDACACADDDE
Matematik	dB CB eD D d
Cevap Anahtarı	A EBDCCBCCADADDDEEBBACDDEDECEBBAEACECBBE

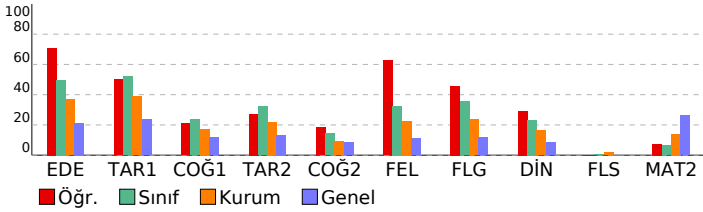

## ÇAP - AYT - 4

### DERSLERE GÖRE BAŞARI ANALİZİ

Edebiyat-Sosyal-1			
Edebiyat	S	D	Y B%
Metindeki Boşlukların Uygun Sözcüklerle Tamamlanması	1	1	0 100
Söz Öbeklerinde Anlam	1	1	0 100
Parçadaki Numaralanmış Cümlelerin İçerik ve Özellikleri	1	1	0 100
Paragrafın Ana Fikri (Düşüncesi)	2	2	0 100
Paragrafın Yardımcı Fikirleri (Düşünceleri)	1	1	0 100
Divan edebiyatı nazım şekillerini inceler.	1	1	0 100
Şiirdeki mazmun, imge ve edebî sanatları belirleyerek bunların anlama katkısını değerlendirir.	1	1	0 100
Metinler arası karşılaştırmalar yapar.	1	1	0 100
Şiirde ahengi sağlayan özellikleri/unsurları belirler.	1	0	0 0
Anonim halk şiiri nazım şekillerini tanıır.	1	1	0 100
Dini-Tasavvufî halk şiirinin genel özelliklerini açıklar.	1	1	0 100
Halk hikâyesini tanımlar ve genel özelliklerini kavrar.	1	1	0 100
Hikâyeyi tanımlar ve hikâyenin unsurlarını belirler.	1	1	0 100
Mesnevi türündeki önemli yazar ve eserleri tanıır.	1	1	0 100
Âşık tarzı halk şiirlerini tanıır.	1	0	0 0
Divan edebiyatı sanatçılarını tanıır.	1	1	0 100
Geçiş Dönemi edebiyatını tanıır ve genel özelliklerini kavrar.	1	1	0 100
Tanzimat Dönemi şiirlerini tanıır.	1	1	0 100
Servetifunun Dönemi şiirinin genel özelliklerini kavrar.	1	1	0 100
1923-1940 arası hikâyesinin genel özelliklerini kavrar.	1	1	0 100
Garip akımının şiirlerini bilir.	1	1	0 100
Millî Edebiyat anlayışını yanstan şiir anlayışının şiirleri bilir.	1	0	1 0
Edebiyatın sanat akımlarıyla ilişkisini belirler.	1	0	1 0
Tarih-1	S	D	Y B%
Kanitardan yola çıkarak yazının icadından önceki zamanlarda yaşayan insanların hayatı hakkında çıkarımlarda bulur.	1	0	1 0
İlk Çağ da coğrafya ve iklimin, insanların hayat ve geçim tarzları üzerindeki belirleyici etkisini analiz eder.	1	0	1 0
İslamiyet öncesi dönemde Türklerin yaşadığı coğrafyalar ile hayat tarzları arasındaki ilişkiyi analiz eder.	1	1	0 100
İslam dünyasının korunması bağlamında Türkiye Selçuklu Devleti ve Eyyubi Devleti nin Haçlılara yaptıkları mücadeleleri değerlendirir.	1	1	0 100
Modernleşmeyle birlikte sosyal, ekonomik ve politik anlayışta yaşanan değişim ve dönüşümlerin gündelik hayata etkilerini kavrar.	1	1	0 100
Modern devletler hukukunun ortaya çıkışında Westphalia (Vestfalya) Barışı nin rolünü kavrar.	1	1	0 100
Uyguladığı uzun vadeli stratejinin Osmanlı Devleti nin dünya gücü haline gelmesindeki rolünü analiz eder.	1	0	1 0
Kuvayı Milliye hareketinin oluşumundan Büyük Millet Meclisinin açılışına kadar olan süreçte meydana gelen gelişimi değerlendirir.	1	0	1 0
Millî Mücadele sonucunda kazanılan diplomatik başarıları ülkemizin bağımsızlığı açısından değerlendirir.	1	1	0 100
Siyasi alanda meydana gelen gelişmeleri kavrar.	1	1	0 100
Coğrafya-1	S	D	Y B%
Doğa olaylarının ekstrem durumlarını ve etkilerini açıklar.	1	1	0 100
Türkiye'nin madenleri ve enerji kaynaklarının dağılımını açıklar.	1	0	0 0
Türkiye deki ulaşım sisteminin gelişim sürecini açıklar.	1	0	1 0
Türkiye nin turizm potansiyelini ve varlıklarını açıklar.	1	0	1 0
Ülkeler ve bölgeler arasındaki ticaret ile ham madde, üretim ve pazar alanlarını ilişkilendirir.	1	0	1 0
Çevre sorunlarını oluşum sebeplerine göre sınıflandırır.	1	1	0 100
Sosyal-2	S	D	Y B%
Yazının icadının insanlık tarihinde meydana getirdiği değişimi fark eder.	1	1	0 100
İslamiyet öncesi dönemde Türklerin yaşadığı coğrafyalar ile hayat tarzları arasındaki ilişkiyi analiz eder.	1	1	0 100
Emevîler ile birlikte İslam Devleti nin yapısında meydana gelen değişimi analiz eder.	1	1	0 100
Karahanî ve Gaznelî örneklerinden hareketle İslamiyet in kabulünün Türk devlet yapısında ve toplumsal hayatta rolünü değerlendirir.	1	0	1 0
Büyük Selçuklu Devleti Dönemi ndeki başlıca siyasi gelişmeleri Türk tarihi içerisindeki önemi bağlamında açıklar.	1	0	0 0
İstanbul un Fethi nin sebeplerini, fethin sürecini ve fethin stratejik sonuçlarını kavrar.	1	0	1 0
Osmanlı Devleti nde merkezi otoriteyi güçlendirmeye yönelik düzenlemeleri analiz eder.	1	1	0 100
I. Dünya Savaşı nin sonuçlarını Osmanlı Devleti ve Batılı devletler açısından değerlendirir.	1	0	1 0
Kuvayı Milliye hareketinin oluşumundan Büyük Millet Meclisinin açılışına kadar olan süreçte meydana gelen gelişimi değerlendirir.	1	0	0 0
Siyasi alanda meydana gelen gelişmeleri kavrar.	1	0	0 0
Çağdaşlaşan Türkiye nin temeli olan Atatürk ilkelerini kavrar.	1	0	1 0
Coğrafya-2	S	D	Y B%
Doğal sistemlerdeki değişimlerle ilgili geleceğe yönelik çıkarımlarda bulunur.	2	0	1 0
Beşeri unsurları üretim, dağıtım ve tüketim süreçleri üzerindeki etkisini değerlendirir.	1	0	1 00
Türkiye deki bölgesel kalkınma projelerini ekonomik, sosyal ve kültürel etkileri açısından değerlendirir.	1	0	0 0
Türkiye de tarım sektörünün özelliklerini açıklar.	2	1	1 50
Türkiye'nin madenleri ve enerji kaynaklarının dağılımını açıklar.	1	0	1 0
Ulaşım ağları ile yerleşme ve ekonomik faaliyetler arasında ilişki kurar.	1	0	0 0
Farklı gelişmişlik düzeylerine sahip ülkelerin tarım-ekonomi ilişkisini analiz eder.	1	0	1 0
Bölgesel ve küresel ölçekteki örgütleri etki alanları açısından değerlendirir.	1	1	0 100
Arazi kullanımına ilişkin farklı uygulamaları çevre üzerindeki etkileri açısından değerlendirir.	1	0	0 0
Felsefe	S	D	Y B%
Felsefi düşüncenin özelliklerini açıklar.	1	0	1 0
18. yüzyıl -19. yüzyıl felsefesindeki örnek düşünce ve argümanları felsefi açıdan değerlendirir.	1	0	0 0
15. yüzyıl-17. yüzyıl felsefesinin karakteristik özelliklerini açıklar.	1	1	0 100
Psikolojinin alt dallarını bilir.	1	1	0 100
Güdülenmeyi ortaya çıkaran ve etkileyen etkenleri analiz eder.	1	1	0 100
Algıyı etkileyen etkenleri açıklar.	1	1	0 100
Felsefe Grubu	S	D	Y B%
Psikoloji araştırmalarında kullanılan yöntem ve teknikleri tanıır.	2	1	0 50
Psikolojinin konusunu kavrar.	1	0	1 0
Öğrenme, Bellek, Düşünme	1	0	0 0
Güdülenmiş davranış güdülenmemiş davranıştan ayırt eder.	2	2	0 100
Din Kül. ve Ahl. Bil.	S	D	Y B%
Tutum ve davranışlarında ölçülü olmaya özen gösterir.	1	0	0 0
İslam düşüncesindeki yorum farklılıklarının sebeplerini tartışır.	1	1	0 100
Hz. Muhammed in peygamberlikle ilgili görevlerini açıklar.	1	0	1 0
Kur an ı Kerim de geçen bazı kavramları yorumlar.	1	1	0 100
İnançla ilgili yaklaşımları tartışır.	1	0	0 0
Dini anlayış ve kültürümüzün oluşmasında etkili olan bazı şahsiyetleri tanıır.	1	0	0 0
Felsefe (Seçmeli)	S	D	Y B%
Sanat felsefesinin konusunu ve problemlerini açıklar.	1	0	0 0
Düşünme ve akıl yürütmeye ilişkin kavramları açıklar.	1	0	0 0
Güdülenmiş davranış güdülenmemiş davranıştan ayırt eder.	1	0	0 0
Psikolojinin konusunu kavrar.	1	0	0 0
Gelişim dönemlerinin temel özelliklerini kavrar.	1	0	0 0
Duyusal süreçlerde algıma ve duyarlılaşmanın etkilerini anlar.	1	0	0 0
Matematik	S	D	Y B%
Matematik-2	S	D	Y B%
İkinci Dereceden İki Bilinmeyenli Denklem Sistemleri	1	0	1 0
Sayı Kümeleri	5	1	2 20
Polinomların Çarpımlara Ayrılması	1	0	0 0
Fonksiyonlarla ilgili problemler çözer.	2	2	0 100
Bölünebilme Kuralları	1	1	0 100
Mutlak değer içeren birinci dereceden bir bilinmeyenli denklem ve eşitsizliklerin çözüm kümelerini bulur.	1	0	0 0
Kümelerde birleşim, kesişim, fark, tümeleme işlemleri yardımıyla problemler çözer.	1	0	0 0
İkinci dereceden bir bilinmeyenli eşitsizliklerin çözüm kümesini bulur.	1	0	0 0
Fonksiyonların grafiklerini yorumlar.	1	0	0 0
Polinomlarla toplama, çıkarma, çarpma ve bölme işlemlerini yapar.	1	0	0 0
Önemli ve Bileşik Önemli	1	0	0 0
İkinci Dereceden Bir Bilinmeyenli Eşitsizlikler ve Eşitsizlik Sistemleri	1	0	0 0

SINAV SONUÇ BELGESİ							
GİRESUN / ESPIYE / ŞEHİT MURAT ŞAHİN ANADOLU İMAM HATİP LİSESİ							
Öğrenci				Numara		Sınıf	
YETER KÜTÜK				610		12B	
Puan Türü	Puan	Genel Ort.	Dereceler				
			Snf	Kurum	İlçe	İl	Genel
SÖZ	▲ 248,700	117,180	7	7	17	23	597
Puanı Hesaplanan:			21	55	94	3084	
SAY	▼ 126,589	159,990	9	17	37	67	3417
Puanı Hesaplanan:			19	43	76	3872	
EA	▲ 237,149	191,670	6	6	17	25	1311
Puanı Hesaplanan:			25	62	109	4879	
Katılımlar:			16	25	62	113	5218

Eşleşen TYT bilginiz bulunamadığı için sınav ortalaması TYT bilginiz olarak kullanılmıştır.

Ders	Soru	Doğru	Yanlış	Net	Başarı %	Sınıf Ort.	Kurum Ort.	Genel Ort.
Edebiyat	24	14	6	12,50	52	▲ 11,95	▲ 8,87	▲ 5,10
Tarih-1	10	7	3	6,25	63	▲ 5,19	▲ 3,86	▲ 2,38
Coğrafya-1	6	3	1	2,75	46	▲ 1,42	▲ 1,04	▲ 0,71
Edebiyat-Sosyal-1	40	24	10	21,50	54	▲ 18,56	▲ 13,77	▲ 8,19
Tarih-2	11	5	5	3,75	34	▲ 3,55	▲ 2,42	▲ 1,47
Coğrafya-2	11	4	3	3,25	30	▲ 1,58	▲ 0,99	▲ 0,90
Felsefe	6	2	2	1,50	25	▼ 1,95	▲ 1,35	▲ 0,66
Felsefe Grubu	6	4	1	3,75	63	▲ 2,14	▲ 1,41	▲ 0,70
Din Kül. ve Ahl. Bil.	6	0	0	0,00	0	▼ 1,39	▼ 0,97	▼ 0,51
Felsefe (Seçmeli)	6	1	2	0,50	8	▲ 0,03	▲ 0,10	▲ 0,00
Sosyal-2	40	16	13	12,75	32	▲ 10,64	▲ 7,24	▲ 4,25
Matematik-2	40	1	0	1,00	3	▼ 2,48	▼ 5,60	▼ 10,53
<b>Toplam:</b>	<b>280</b>	<b>75</b>	<b>49</b>	<b>62,98</b>	<b>22</b>	<b>▲ 59,53</b>	<b>▲ 58,12</b>	<b>▼ 68,02</b>

Soru No	1234567890123456789012345678901234567890
Edebiyat-Sosyal-1	EBEBDceDc DAAbD C ABEbAcBAaDEAbEBA BCb
Cevap Anahtarı	B EBABDADDDEBDAAcDECEABEAABACDEAAEBADBCED
Sosyal-2	e ebCCCEaEbC dacDBA ebAD BCEe C dE b
Cevap Anahtarı	B BECDCCCEEDCBEECADBABDAAEADDBCEDACABCDACABEDD
Matematik	B
Cevap Anahtarı	B CBEDCCBCBDADADEDEBABCDEDEDEBECAABEECBEEC

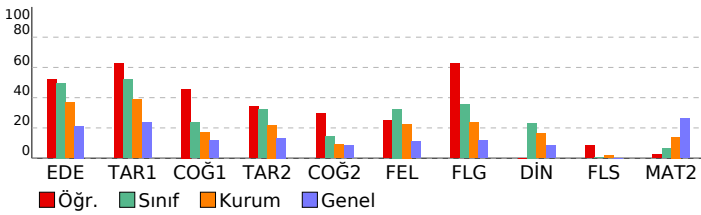

## ÇAP - AYT - 4 DERSLERE GÖRE BAŞARI ANALİZİ

Edebiyat-Sosyal-1			
Edebiyat	S	D	Y B%
Metindeki Boşlukların Uygun Sözcüklerle Tamamlanması	1	0	1 0
Söz Öbeklerinde Anlam	1	1	0 100
Parçadaki Numaralanmış Cümlelerin İçerik ve Özellikleri	1	1	0 100
Paragrafın Ana Fikri (Düşüncesi)	2	1	1 50
Paragrafın Yardımcı Fikirleri (Düşünceleri)	1	1	0 100
Divan edebiyatı nazım şekillerini inceler.	1	0	0 0
Şiirdeki mazmun, imge ve edebî sanatları belirleyerek bunların anlama katkısını değerlendirir.	1	0	1 0
Metinler arası karşılaştırmalar yapar.	1	1	0 100
Şiirde ahengi sağlayan özellikleri/unsurları belirler.	1	0	1 0
Anonim halk şiiri nazım şekillerini tanıır.	1	1	0 100
Dini-Tasavvufî halk şiirinin genel özelliklerini açıklar.	1	0	0 0
Halk hikâyesini tanımlar ve genel özelliklerini kavrar.	1	1	0 100
Hikâyeyi tanımlar ve hikâyenin unsurlarını belirler.	1	1	0 100
Mesnevi türündeki önemli yazar ve eserleri tanıır.	1	1	0 100
Âşık tarzı halk şiirlerini tanıır.	1	0	1 0
Divan edebiyatı sanatçılarını tanıır.	1	0	0 0
Geçiş Dönemi edebiyatını tanıır ve genel özelliklerini kavrar.	1	1	0 100
Tanzimat Dönemi şiirlerini tanıır.	1	1	0 100
Servetifunun Dönemi şiirinin genel özelliklerini kavrar.	1	0	0 0
1923-1940 arası hikâyesinin genel özelliklerini kavrar.	1	1	0 100
Garip akımının şiirlerini bilir.	1	1	0 100
Millî Edebiyat anlayışını yanstan şiir anlayışının şiirleri bilir.	1	1	0 100
Edebiyatın sanat akımlarıyla ilişkisini belirler.	1	0	1 0
Tarih-1	S	D	Y B%
Kanılardan yola çıkarak yazının icadından önceki zamanlarda yaşayan insanların hayatı hakkında çıkarımlarda bulur.	1	0	1 0
İlk Çağ da coğrafya ve iklimin, insanların hayat ve geçim tarzları üzerindeki belirleyici etkisini analiz eder.	1	0	1 0
İslamiyet öncesi dönemde Türklerin yaşadığı coğrafyalar ile hayat tarzları arasındaki ilişkiyi analiz eder.	1	1	0 100
İslam dünyasının korunması bağlamında Türkiye Selçuklu Devleti ve Eyyubi Devleti nin Haçlılara yaptıkları mücadeleleri değerlendirir.	1	1	0 100
Modernleşmeyle birlikte sosyal, ekonomik ve politik alayışta yaşanan değişim ve dönüşümlerin gündelik hayata etkilerini kavrar.	1	1	0 100
Modern devletler hukukunun ortaya çıkışında Westphalia (Vestfalya) Barışı nin rolünü kavrar.	1	1	0 100
Uyguladığı uzun vadeli stratejinin Osmanlı Devleti nin dünya gücü haline gelmesindeki rolünü analiz eder.	1	1	0 100
Kuvayı Milliye hareketinin oluşumundan Büyük Millet Meclisinin açılışına kadar olan süreçte meydana gelen gelişimleri değerlendirir.	1	1	0 100
Millî Mücadele sonucunda kazanılan diplomatik başarıları ülkemizin bağımsızlığı açısından değerlendirir.	1	0	1 0
Siyasi alanda meydana gelen gelişmeleri kavrar.	1	1	0 100
Coğrafya-1	S	D	Y B%
Doğa olaylarının ekstrem durumlarını ve etkilerini açıklar.	1	1	0 100
Türkiye'nin madenleri ve enerji kaynaklarının dağılımını açıklar.	1	0	0 0
Türkiye deki ulaşım sisteminin gelişim sürecini açıklar.	1	1	0 100
Türkiye nin turizm potansiyelini ve varlıklarını açıklar.	1	0	0 0
Ülkeler ve bölgeler arasındaki ticaret ile ham madde, üretim ve pazar alanlarını ilişkilendirir.	1	0	1 0
Çevre sorunlarının oluşum sebeplerine göre sınıflandırır.	1	1	0 100
Sosyal-2	S	D	Y B%
Tarih-2	S	D	Y B%
Yazının icadının insanlık tarihinde meydana getirdiği değişimi fark eder.	1	1	0 100
İslamiyet öncesi dönemde Türklerin yaşadığı coğrafyalar ile hayat tarzları arasındaki ilişkiyi analiz eder.	1	0	1 0
Emevîler ile birlikte İslam Devleti nin yapısında meydana gelen değişimi analiz eder.	1	0	1 0
Karahanî ve Gaznelî örneklerinden hareketle İslamiyet in kabulünün Türk devlet yapısında ve toplumsal hayatta rolünü değerlendirir.	1	0	1 0
Büyük Selçuklu Devleti Dönemi ndeki başlıca siyasi gelişmeleri Türk tarihi içerisindeki önemi bağlamında açıklar.	1	0	0 0
İstanbul un Fethi nin sebeplerini, fethin sürecini ve fethin stratejik sonuçlarını kavrar.	1	1	0 100
Osmanlı Devleti nde merkezi otoriteyi güçlendirmeye yönelik düzenlemeleri analiz eder.	1	0	1 0
1. Dünya Savaşı nin sonuçlarını Osmanlı Devleti ve Batılı devletler açısından değerlendirir.	1	1	0 100
Kuvayı Milliye hareketinin oluşumundan Büyük Millet Meclisinin açılışına kadar olan süreçte meydana gelen gelişimleri değerlendirir.	1	1	0 100
Siyasi alanda meydana gelen gelişmeleri kavrar.	1	1	0 100
Çağdaşlaşan Türkiye nin temeli olan Atatürk ilkelerini kavrar.	1	0	1 0
Coğrafya-2	S	D	Y B%
Doğal sistemlerdeki değişimlerle ilgili geleceğe yönelik çıkarımlarda bulunur.	2	0	2 0
Beşeri unsurların üretim, dağıtım ve tüketim süreçleri üzerindeki etkisini analiz eder.	1	0	0 0
Türkiye deki bölgesel kalkınma projelerini ekonomik, sosyal ve kültürel etkileri açısından değerlendirir.	1	1	0 100
Türkiye de tarım sektörünün özelliklerini açıklar.	2	1	0 50
Türkiye'nin madenleri ve enerji kaynaklarının dağılımını açıklar.	1	1	0 100
Ulaşım ağları ile yerleşme ve ekonomik faaliyetler arasında ilişki kurar.	1	1	0 100
Farklı gelişmişlik düzeylerine sahip ülkelerin tarım-ekonomi ilişkisini analiz eder.	1	0	1 0
Bölgesel ve küresel ölçekteki örgütleri etki alanları açısından değerlendirir.	1	0	0 0
Arazi kullanımına ilişkin farklı uygulamaları çevre üzerindeki etkileri açısından değerlendirir.	1	0	0 0
Felsefe	S	D	Y B%
Felsefi düşüncenin özelliklerini açıklar.	1	0	1 0
18. yüzyıl -19. yüzyıl felsefesindeki örnek düşünce ve argümanları felsefi açıdan değerlendirir.	1	0	0 0
15. yüzyıl-17. yüzyıl felsefesinin karakteristik özelliklerini açıklar.	1	0	1 0
Psikolojinin alt dallarını bilir.	1	0	0 0
Güdülenmeyi ortaya çıkaran ve etkileyen etkenleri analiz eder.	1	1	0 100
Algıyı etkileyen etkenleri açıklar.	1	1	0 100
Psikoloji araştırmalarında kullanılan yöntem ve teknikleri tanıır.	1	0	0 0
Felsefe Grubu	S	D	Y B%
Psikoloji araştırmalarında kullanılan yöntem ve teknikleri tanıır.	2	1	0 50
Psikolojinin konusunu kavrar.	1	0	1 0
Öğrenme, Bellek, Düşünme	1	0	0 0
Güdülenmiş davranışı güdülenmemiş davranıştan ayırır eder.	2	2	0 100
Psikolojinin alt dallarını bilir.	1	0	0 0
Din Kül. ve Ahl. Bil.	S	D	Y B%
Tutum ve davranışlarında ölçülü olmaya özen gösterir.	1	0	0 0
İslam düşüncesindeki yorum farklılıklarının sebeplerini tartışır.	1	0	0 0
Hız, Muhammed in peygamberlikle ilgili görevlerini açıklar.	1	0	0 0
Kur an ı Kerim de geçen bazı kavramları yorumlar.	1	0	0 0
İnançla ilgili yaklaşımları tartışır.	1	0	0 0
Dini anlayış ve kültürümüzün oluşmasında etkili olan bazı şahsiyetleri tanıır.	1	0	0 0
Felsefe (Seçmeli)	S	D	Y B%
Sanat felsefesinin konusunu ve problemlerini açıklar.	1	0	0 0
Düşünme ve akıl yürütmeye ilişkin kavramları açıklar.	1	0	0 0
Güdülenmiş davranışı güdülenmemiş davranıştan ayırır eder.	1	0	1 0
Psikolojinin konusunu kavrar.	1	0	0 0
Gelişim dönemlerinin temel özelliklerini kavrar.	1	0	1 0
Duyusal süreçlerde algıma ve duyarılılaşmanın etkilerini anlar.	1	1	0 100
Matematik	S	D	Y B%
Matematik-2	S	D	Y B%
İkinci Dereceden İki Bilinmeyenli Denklem Sistemleri	1	0	0 0
Sayı Kümeleri	5	0	0 0
Polinomların Çarpımları Ayrılması	1	0	0 0
Fonksiyonlarla ilgili problemler çözer.	2	0	0 0
Bölünebilme Kuralları	1	1	0 100
Mutlak değer içeren birinci dereceden bir bilinmeyenli denklem ve eşitsizliklerin çözüm kümelerini bulur.	1	0	0 0
Kümelerde birleşim, kesişim, fark, tümeleme işlemleri yardımıyla problemler çözer.	1	0	0 0
İkinci dereceden bir bilinmeyenli eşitsizliklerin çözüm kümesini bulur.	1	0	0 0
Fonksiyonların grafiklerini yorumlar.	1	0	0 0
Polinomlarla toplama, çıkarma, çarpma ve bölme işlemlerini yapar.	1	0	0 0