

OKUL SÖZEL NET LİSTESİ (SÖZ sıralı)

İL		İLÇE		OKUL												SINAV ADI												KATILIMLAR													
																												OKUL	İLÇE	İL	GENEL										
GİRESUN		ESPIYE		ŞEHİT MURAT ŞAHİN ANADOLU İMAM HATİP LİSESİ												KRALLAR KARMASI - AYT - TÜRKİYE GENELİ - 2												22	22	142	34496										
Sıra	Ö.No	İsim	Sınıf	Edebiyat-Sosyal-1									Sosyal-2									Toplam			SÖZ		SAY		EA												
				Edebiyat			Tarih-1			Coğrafya-1			Tarih-2			Coğrafya-2			Felsefe			Felsefe Grubu			Din Kült. ve Ahlak			Felsefe (Seçmeli)			Toplam			Puan	Genel	Puan	Genel	Puan	Genel		
				D	Y	N	D	Y	N	D	Y	N	D	Y	N	D	Y	N	D	Y	N	D	Y	N	D	Y	N	D	Y	N	D	Y	N	D	Y	N	D	Y	N	Puan	Genel
Genel Ortalama				4,73	3,06	3,97	2,18	1,18	1,89	1,08	0,93	0,85	1,20	0,92	0,97	1,42	0,73	1,24	0,62	0,26	0,56	0,62	0,26	0,56	0,76	0,24	0,70	0,00	0,00	0,00	12,61	7,58	10,74	96,8		174,5		186,8			
Okul Ortalaması				10,36	3,77	9,42	4,55	1,68	4,12	2,27	1,14	1,99	2,86	1,45	2,50	4,05	0,68	3,88	2,14	0,27	2,07	1,95	0,27	1,89	2,05	0,27	1,98	0,00	0,00	0,00	30,23	9,53	27,85	204,7		131,1		236,6			
1	23	BİLGE	12B	24	0	24,00	10	0	10,00	5	0	5,00	10	1	9,75	10	0	10,00	5	0	5,00	5	0	5,00	5	0	5,00				74	1	73,75	430,5	17	191,6	14411	393,5	99		
2	629	İREM ASILSOY	12B	18	6	16,50	7	3	6,25	5	1	4,75	8	3	7,25	11	0	11,00	6	0	6,00	5	1	4,75	5	1	4,75				65	15	61,25	394,0	162			293,2	2018		
3	635	AYŞE NUR BODUR	12B	18	4	17,00	8	1	7,75	3	1	2,75	8	2	7,50	9	1	8,75	4	1	3,75	4	0	4,00	5	0	5,00				59	10	56,50	364,0	513	148,3	21250	290,1	2174		
4	590	AYŞEGÜL TAŞ	12B	15	6	13,50	8	1	7,75	3	3	2,25	4	5	2,75	10	1	9,75	6	0	6,00	4	1	3,75	4	2	3,50				54	19	49,25	338,5	1066	157,3	19426	278,9	2796		
5	498	MİHRİBAN AYDIN	12B	18	5	16,75	5	4	4,00	3	1	2,75	5	5	3,75	9	1	8,75	6	0	6,00	4	1	3,75	4	1	3,75				54	18	49,50	331,5	1255	140,7	23053	263,2	4094		
6	291	METEHAN KILIÇ	12B	10	8	8,00	5	3	4,25	3	2	2,50	8	3	7,25	7	4	6,00	6	0	6,00	5	0	5,00	5	1	4,75				49	21	43,75	320,7	1560			212,6	12598		
7	391	SUDENUR SARIKAYA	12B	9	9	6,75	6	2	5,50	3	2	2,50	3	4	2,00	9	1	8,75	4	2	3,50	6	0	6,00	4	0	4,00				44	20	39,00	297,1	2329			215,0	12121		
8	640	SAMET ALICI	12B	8	4	7,00	5	4	4,00	3	2	2,50	4	2	3,50	10	0	10,00	3	1	2,75	4	0	4,00	4	0	4,00				41	13	37,75	293,9	2431			209,7	13266		
9	319	ALP DENİZ	12B	10	6	8,50	4	2	3,50	2	3	1,25	6	4	5,00	10	1	9,75	2	1	1,75	3	0	3,00	4	0	4,00				41	17	36,75	290,1	2558			209,9	13197		
10	310	RAHMAN	12B	13	7	11,25	7	3	6,25	3	3	2,25	6	3	5,25	4	6	2,50	4	1	3,75	3	3	2,25	5	1	4,75				45	27	38,25	281,9	2888			240,0	7304		
11	633	YAVUZ AYKUT	12B	19	5	17,75	6	2	5,50	4	1	3,75	1	0	1,00				1	0	1,00										31	8	29,00	226,3	5559	170,3	17239	304,7	1531		
12	0	HALE	12B	16	5	14,75	8	2	7,50	3	3	2,25																			27	10	24,50	203,0	7531	156,3	19609	283,0	2554		
13	510	GİZEM ÖZTÜRK	12B	14	8	12,00	7	2	6,50	4	1	3,75																			25	11	22,25	202,9	7546	179,3	15958	295,0	1938		
14	243	ÇİSEM KÜMBÜL	12B	19	4	18,00	6	2	5,50	2	1	1,75																			27	7	25,25	201,1	7722	142,2	22686	272,4	3278		
15	324	SALIHA	12B	11	5	9,75	4	5	2,75	4	1	3,75																			19	11	16,25	173,9	10560	140,5	23114	224,4	10172		
16	48	ELVAN MELEMEZ	12A	6	1	5,75	4	1	3,75																						10	2	9,50	152,9	12573	163,2	18417	198,3	15885		

NET ORTALAMALARINA GÖRE KIYASLAMA

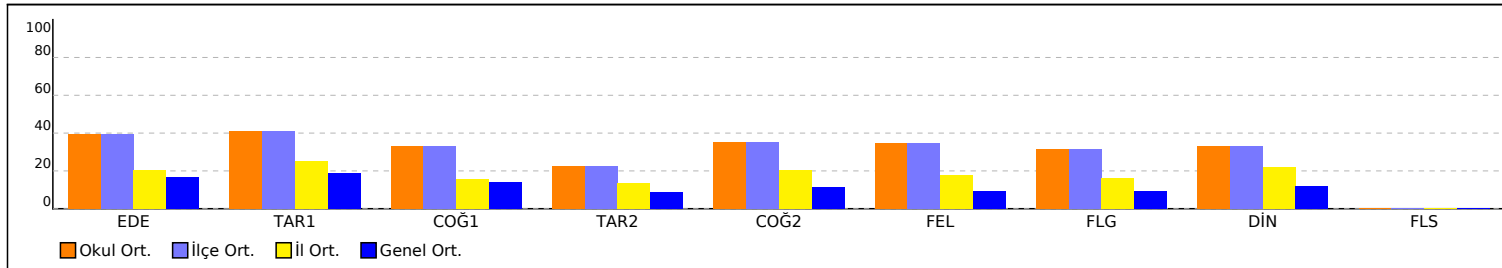

PUAN ORT. GÖRE KIYAS

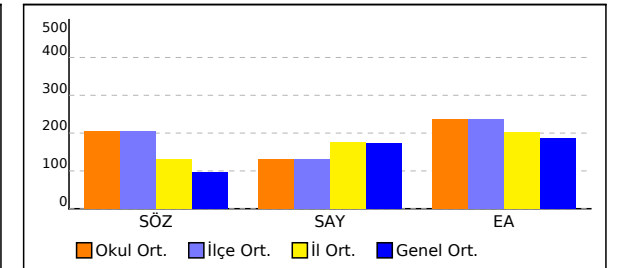

OKUL SÖZEL NET LİSTESİ (SÖZ sıralı)

İL		İLÇE		OKUL												SINAV ADI												KATILIMLAR											
																												OKUL	İLÇE	İL	GENEL								
GİRESUN		ESPIYE		ŞEHİT MURAT ŞAHİN ANADOLU İMAM HATİP LİSESİ												KRALLAR KARMASI - AYT - TÜRKİYE GENELİ - 2												22	22	142	34496								
Sıra	Ö.No	İsim	Sınıf	Edebiyat-Sosyal-1									Sosyal-2									Toplam			SÖZ		SAY		EA										
				Edebiyat			Tarih-1			Coğrafya-1			Tarih-2			Coğrafya-2			Felsefe						Felsefe Grubu			Din Kült. ve Ahlak			Felsefe (Seçmeli)			Puan	Genel	Puan	Genel	Puan	Genel
				D	Y	N	D	Y	N	D	Y	N	D	Y	N	D	Y	N	D	Y	N	D	Y	N	D	Y	N	D	Y	N	D	Y	N	D	Y	N			
Genel Ortalama				4,73	3,06	3,97	2,18	1,18	1,89	1,08	0,93	0,85	1,20	0,92	0,97	1,42	0,73	1,24	0,62	0,26	0,56	0,62	0,26	0,56	0,76	0,24	0,70	0,00	0,00	0,00	12,61	7,58	10,74	96,8		174,5		186,8	
Okul Ortalaması				10,36	3,77	9,42	4,55	1,68	4,12	2,27	1,14	1,99	2,86	1,45	2,50	4,05	0,68	3,88	2,14	0,27	2,07	1,95	0,27	1,89	2,05	0,27	1,98	0,00	0,00	0,00	30,23	9,53	27,85	204,7		131,1		236,6	

NET ORTALAMASINA GÖRE ŞUBE KARŞILAŞTIRMA

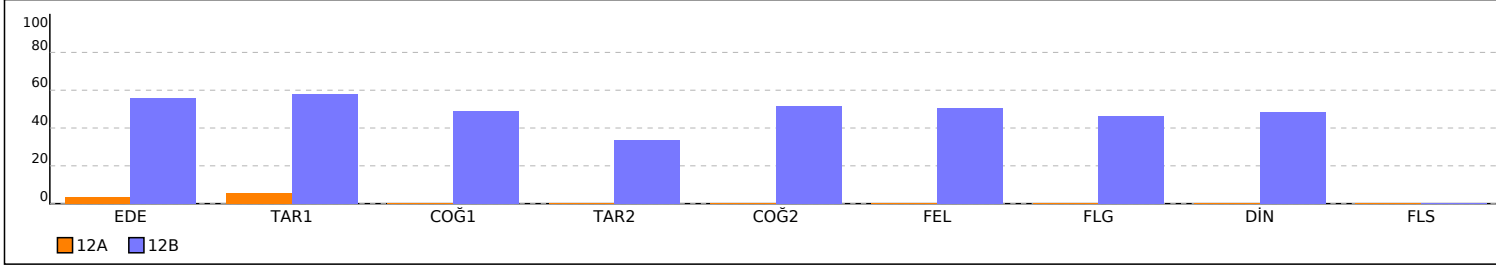

PUANA GÖRE ŞUBE KIYAS

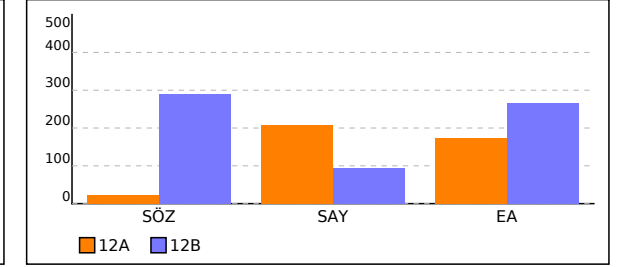

OKUL SAYISAL NET LİSTESİ (SAY sıralı)

KATILIMLAR																								
İL		İLÇE		OKUL								SINAV ADI						OKUL	İLÇE	İL	GENEL			
GİRESUN		ESPIYE		ŞEHİT MURAT ŞAHİN ANADOLU İMAM HATİP LİSESİ								KRALLAR KARMASI - AYT - TÜRKİYE GENELİ - 2						22	22	142	34496			
Sıra	Ö.No	İsim	Sınıf	Matematik			Fen Bilimleri									Toplam			SÖZ		SAY		EA	
				Matematik-2			Fizik			Kimya			Biyoloji			D	Y	N	Puan	Genel	Puan	Genel	Puan	Genel
				D	Y	N	D	Y	N	D	Y	N	D	Y	N	D	Y	N						
Genel Ortalama				11,04	4,15	10,00	2,47	2,91	1,74	3,82	1,39	3,47	3,32	2,30	2,75	20,65	10,75	17,96	96,8		174,5		186,8	
Okul Ortalaması				5,86	1,95	5,38	0,86	1,77	0,42	1,09	0,86	0,88	1,68	1,45	1,32	9,49	6,03	8,00	204,7		131,1		236,6	
1	562	METİN İMAMOĞLU	12A	17	5	15,75	3	7	1,25	5	2	4,50	5	5	3,75	30	19	25,25		241,5	9937	193,6	16920	
2	601	SEMİHHAN KAVRAZ	12A	13	13	9,75	4	8	2,00	6	6	4,50	7	6	5,50	30	33	21,75		239,5	10062	178,1	20506	
3	626	CEREN ÜÇÜNCÜ	12A	7	3	6,25	5	4	4,00	3	3	2,25	5	5	3,75	20	15	16,25		216,4	11908	165,2	23661	
4	644	BETÜL YILMAZ	12A	12	4	11,00	3	1	2,75	3	4	2,00	6	5	4,75	24	14	20,50		216,3	11914	167,8	23023	
5	636	AYŞENUR GÖBEL	12A	5	1	4,75	1	3	0,25	5	2	4,50	4	4	3,00	15	10	12,50		198,2	13694	158,6	25209	
6	23	BİLGE	12B	23	1	22,75										23	1	22,75	430,5	17	191,6	14411	393,5	99
7	68	UĞUR MEMİŞ	12A	8	4	7,00	3	9	0,75	1	2	0,50	5	4	4,00	17	19	12,25		183,6	15380	157,1	25585	
8	510	GİZEM ÖZTÜRK	12B	12	2	11,50										12	2	11,50	202,9	7546	179,3	15958	295,0	1938
9	633	YAVUZ AYKUT	12B	6	0	6,00							1	0	1,00	7	0	7,00	226,3	5559	170,3	17239	304,7	1531
10	48	ELVAN MELEMEZ	12A	6	3	5,25	0	6	-1,50	1	0	1,00	4	3	3,25	11	12	8,00	152,9	12573	163,2	18417	198,3	15885
11	590	AYŞEGÜL TAŞ	12B	4	1	3,75										4	1	3,75	338,5	1066	157,3	19426	278,9	2796
12	0	HALE	12B	6	1	5,75										6	1	5,75	203,0	7531	156,3	19609	283,0	2554
13	635	AYŞE NUR BODUR	12B	3	2	2,50										3	2	2,50	364,0	513	148,3	21250	290,1	2174
14	243	ÇİSEM KÜMBÜL	12B	3	3	2,25										3	3	2,25	201,1	7722	142,2	22686	272,4	3278
15	498	MİHRİBAN AYDIN	12B	3	0	3,00	0	1	-0,25							3	1	2,75	331,5	1255	140,7	23053	263,2	4094
16	324	SALİHA	12B	1	0	1,00										1	0	1,00	173,9	10560	140,5	23114	224,4	10172

NET ORTALAMALARINA GÖRE KIYASLAMA

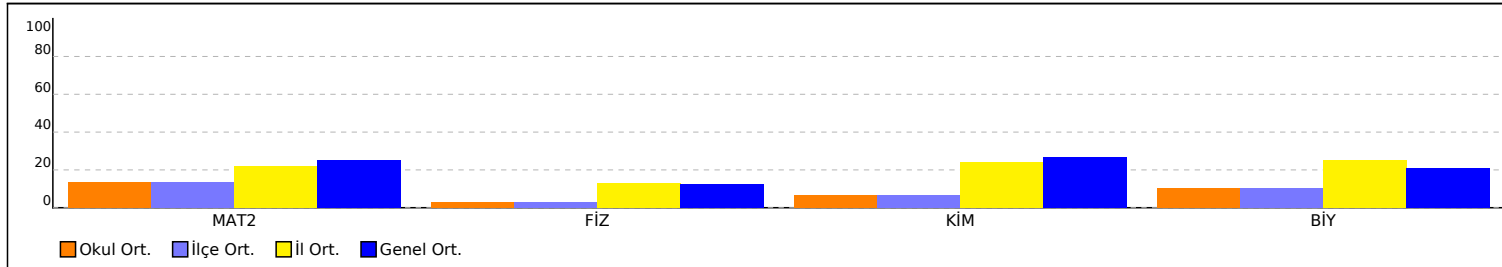

PUAN ORT. GÖRE KIYAS

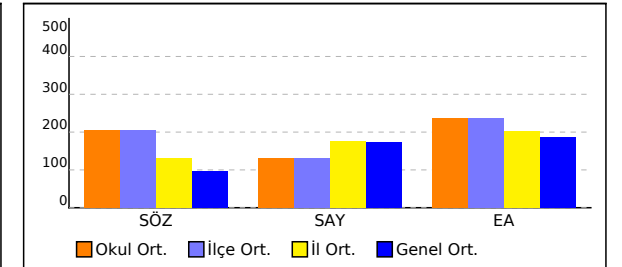

OKUL SAYISAL NET LİSTESİ (SAY sıralı)

KATILIMLAR																								
İL		İLÇE		OKUL								SINAV ADI						OKUL	İLÇE	İL	GENEL			
GİRESUN		ESPIYE		ŞEHİT MURAT ŞAHİN ANADOLU İMAM HATİP LİSESİ								KRALLAR KARMASI - AYT - TÜRKİYE GENELİ - 2						22	22	142	34496			
Sıra	Ö.No	İsim	Sınıf	Matematik			Fen Bilimleri									Toplam			SÖZ		SAY		EA	
				Matematik-2			Fizik			Kimya			Biyoloji			Toplam			Puan	Genel	Puan	Genel	Puan	Genel
				D	Y	N	D	Y	N	D	Y	N	D	Y	N	D	Y	N	D	Y	N	Puan	Genel	Puan
Genel Ortalama				11,04	4,15	10,00	2,47	2,91	1,74	3,82	1,39	3,47	3,32	2,30	2,75	20,65	10,75	17,96	96,8		174,5		186,8	
Okul Ortalaması				5,86	1,95	5,38	0,86	1,77	0,42	1,09	0,86	0,88	1,68	1,45	1,32	9,49	6,03	8,00	204,7		131,1		236,6	

NET ORTALAMASINA GÖRE ŞUBE KARŞILAŞTIRMA

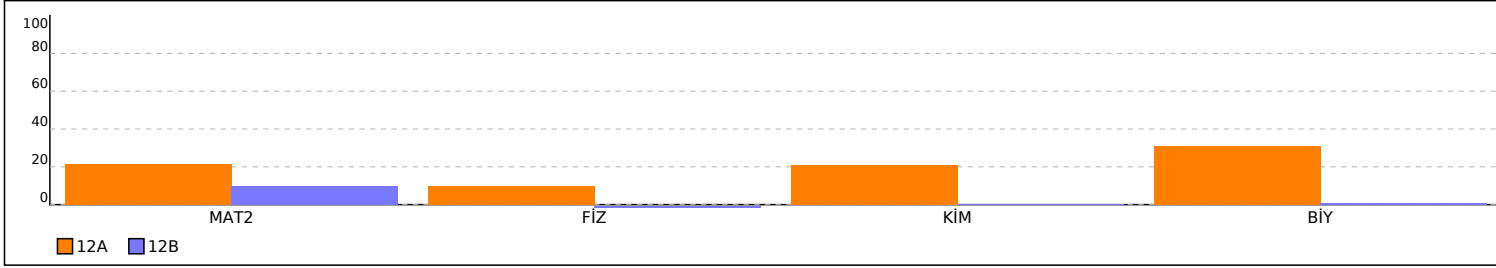

PUANA GÖRE ŞUBE KIYAS

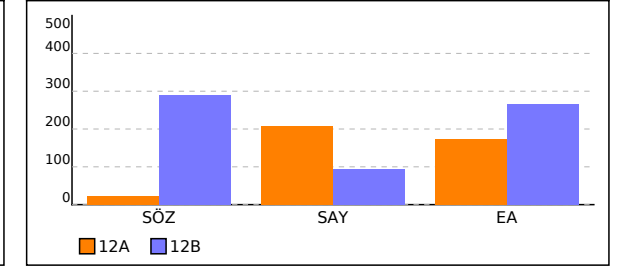

OKUL EŞİT AĞIRLIKLIL NET LİSTESİ (EA sıralı)

KATILIMLAR																								
İL		İLÇE		OKUL									SINAV ADI						OKUL	İLÇE	İL	GENEL		
GİRESUN		ESPIYE		ŞEHİT MURAT ŞAHİN ANADOLU İMAM HATİP LİSESİ									KRALLAR KARMASI - AYT - TÜRKİYE GENELİ - 2						22	22	142	34496		
Sıra	Ö.No	İsim	Sınıf	Edebiyat-Sosyal-1									Matematik			Toplam			SÖZ		SAY		EA	
				Edebiyat			Tarih-1			Coğrafya-1			Matematik-2			D	Y	N	Puan	Genel	Puan	Genel	Puan	Genel
				D	Y	N	D	Y	N	D	Y	N	D	Y	N	D	Y	N						
Genel Ortalama				4,73	3,06	3,97	2,18	1,18	1,89	1,08	0,93	0,85	11,04	4,15	10,00	19,03	9,32	16,71	96,8		174,5		186,8	
Okul Ortalaması				10,36	3,77	9,42	4,55	1,68	4,12	2,27	1,14	1,99	5,86	1,95	5,38	23,04	8,54	20,91	204,7		131,1		236,6	
1	23	BİLGE	12B	24	0	24,00	10	0	10,00	5	0	5,00	23	1	22,75	62	1	61,75	430,5	17	191,6	14411	393,5	99
2	633	YAVUZ AYKUT	12B	19	5	17,75	6	2	5,50	4	1	3,75	6	0	6,00	35	8	33,00	226,3	5559	170,3	17239	304,7	1531
3	510	GİZEM ÖZTÜRK	12B	14	8	12,00	7	2	6,50	4	1	3,75	12	2	11,50	37	13	33,75	202,9	7546	179,3	15958	295,0	1938
4	629	İREM ASILSOY	12B	18	6	16,50	7	3	6,25	5	1	4,75				30	10	27,50	394,0	162			293,2	2018
5	635	AYŞE NUR BODUR	12B	18	4	17,00	8	1	7,75	3	1	2,75	3	2	2,50	32	8	30,00	364,0	513	148,3	21250	290,1	2174
6	0	HALE	12B	16	5	14,75	8	2	7,50	3	3	2,25	6	1	5,75	33	11	30,25	203,0	7531	156,3	19609	283,0	2554
7	590	AYŞEGÜL TAŞ	12B	15	6	13,50	8	1	7,75	3	3	2,25	4	1	3,75	30	11	27,25	338,5	1066	157,3	19426	278,9	2796
8	243	ÇİSEM KÜMBÜL	12B	19	4	18,00	6	2	5,50	2	1	1,75	3	3	2,25	30	10	27,50	201,1	7722	142,2	22686	272,4	3278
9	498	MİHRİBAN AYDIN	12B	18	5	16,75	5	4	4,00	3	1	2,75	3	0	3,00	29	10	26,50	331,5	1255	140,7	23053	263,2	4094
10	310	RAHMAN	12B	13	7	11,25	7	3	6,25	3	3	2,25				23	13	19,75	281,9	2888			240,0	7304
11	324	SALİHA	12B	11	5	9,75	4	5	2,75	4	1	3,75	1	0	1,00	20	11	17,25	173,9	10560	140,5	23114	224,4	10172
12	391	SUDENUR SARIKAYA	12B	9	9	6,75	6	2	5,50	3	2	2,50				18	13	14,75	297,1	2329			215,0	12121
13	291	METEHAH KILIÇ	12B	10	8	8,00	5	3	4,25	3	2	2,50				18	13	14,75	320,7	1560			212,6	12598
14	319	ALP DENİZ	12B	10	6	8,50	4	2	3,50	2	3	1,25				16	11	13,25	290,1	2558			209,9	13197
15	640	SAMET ALICI	12B	8	4	7,00	5	4	4,00	3	2	2,50				16	10	13,50	293,9	2431			209,7	13266
16	48	ELVAN MELEMEZ	12A	6	1	5,75	4	1	3,75				6	3	5,25	16	5	14,75	152,9	12573	163,2	18417	198,3	15885
17	562	METİN İMAMOĞLU	12A										17	5	15,75	17	5	15,75			241,5	9937	193,6	16920
18	601	SEMİHHAN KAVRAZ	12A										13	13	9,75	13	13	9,75			239,5	10062	178,1	20506
19	644	BETÜL YILMAZ	12A										12	4	11,00	12	4	11,00			216,3	11914	167,8	23023
20	626	CEREN ÜÇÜNCÜ	12A										7	3	6,25	7	3	6,25			216,4	11908	165,2	23661
21	636	AYŞENUR GÖBEL	12A										5	1	4,75	5	1	4,75			198,2	13694	158,6	25209
22	68	UĞUR MEMİŞ	12A										8	4	7,00	8	4	7,00			183,6	15380	157,1	25585

NET ORTALAMALARINA GÖRE KIYASLAMA

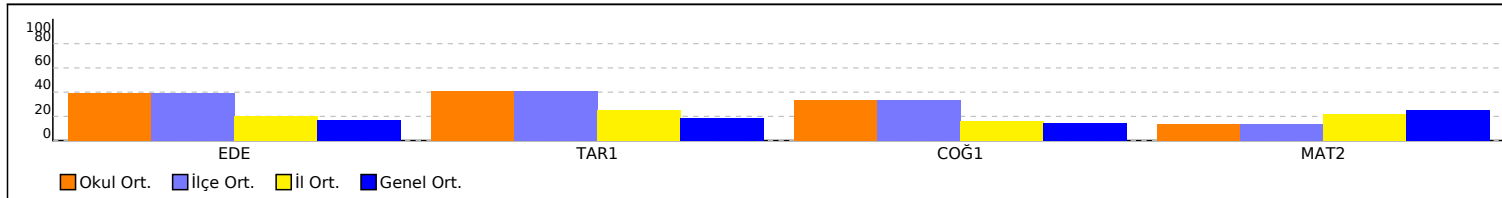

PUAN ORT. GÖRE KIYAS

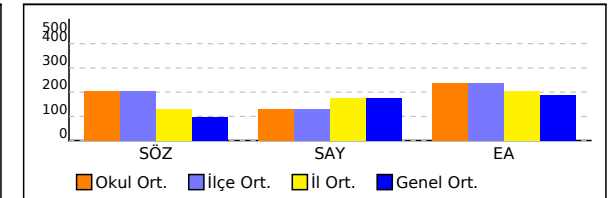

OKUL EŞİT AĞIRLIKLIL NET LİSTESİ (EA sıralı)

KATILIMLAR																								
İL		İLÇE		OKUL								SINAV ADI						OKUL	İLÇE	İL	GENEL			
GİRESUN		ESPIYE		ŞEHİT MURAT ŞAHİN ANADOLU İMAM HATİP LİSESİ								KRALLAR KARMASI - AYT - TÜRKİYE GENELİ - 2						22	22	142	34496			
Sıra	Ö.No	İsim	Sınıf	Edebiyat-Sosyal-1									Matematik			Toplam			SÖZ		SAY		EA	
				Edebiyat			Tarih-1			Coğrafya-1			Matematik-2			D	Y	N	Puan	Genel	Puan	Genel	Puan	Genel
				D	Y	N	D	Y	N	D	Y	N	D	Y	N	D	Y	N						
Genel Ortalama				4,73	3,06	3,97	2,18	1,18	1,89	1,08	0,93	0,85	11,04	4,15	10,00	19,03	9,32	16,71	96,8		174,5		186,8	
Okul Ortalaması				10,36	3,77	9,42	4,55	1,68	4,12	2,27	1,14	1,99	5,86	1,95	5,38	23,04	8,54	20,91	204,7		131,1		236,6	

NET ORTALAMASINA GÖRE ŞUBE KARŞILAŞTIRMA

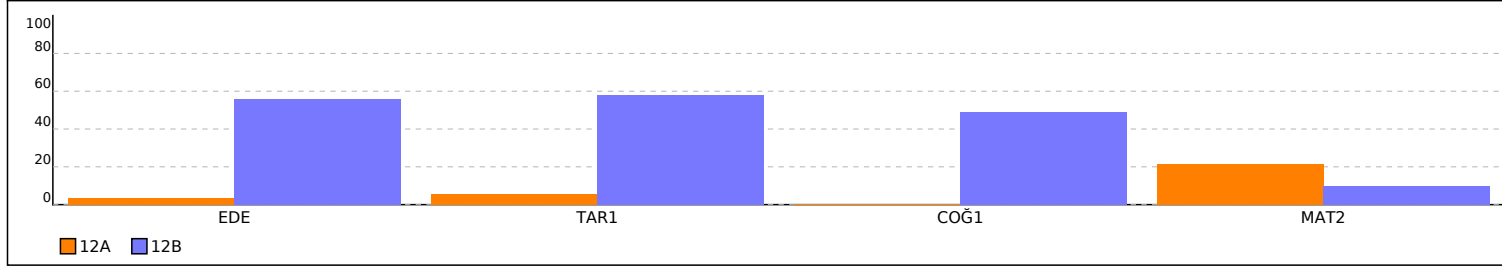

PUANA GÖRE ŞUBE KIYAS

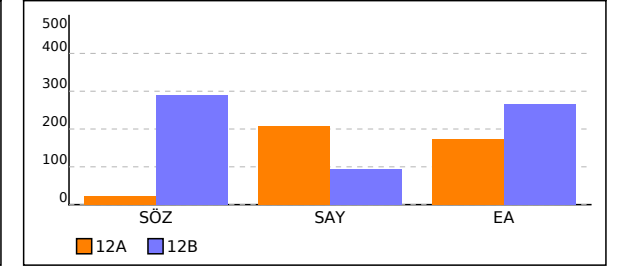

SINAV SONUÇ BELGESİ	KRALLAR KARMASI - AYT - TÜRKİYE GENELİ - 2
GİRESUN / ESPIYE / ŞEHİT MURAT ŞAHİN ANADOLU İMAM HATİP LİSESİ	DERSLERE GÖRE BAŞARI ANALİZİ

Öğrenci		Numara	Sınıf				
AYŞENUR GÖBEL		636	12A				
Puan Türü	Puan	Genel Ort.	Dereceler				
			Snf	Kurum	İlçe	İl	Genel
SAY	▲ 198,210	174,480	5	5	5	56	13694
Puanı Hesaplanan:			16	16	111	26386	
EA	▼ 158,618	186,810	6	21	21	117	25209
Puanı Hesaplanan:			22	22	138	31323	
Katılımlar:			7	22	22	142	34496

Öğrenci No ile eşleşen TYT bilgileriniz kullanılmıŒtır.

Ders	Soru	Doğru	YanlıŒ	Net	Başarı %	Sınıf Ort.	Kurum Ort.	Genel Ort.
Matematik-2	40	5	1	4,75	12	▼ 8,54	▼ 5,38	▼ 10,00
Fizik	14	1	3	0,25	2	▼ 1,36	▼ 0,42	▼ 1,74
Kimya	13	5	2	4,50	35	▲ 2,75	▲ 0,88	▲ 3,47
Biyoloji	13	4	4	3,00	23	▼ 4,00	▲ 1,32	▲ 2,75
Fen Bilimleri	40	10	9	7,75	19	▼ 8,11	▲ 2,61	▼ 7,96
Toplam:	280	73	23	67,25	24	▼ 72,93	▼ 87,04	▼ 76,69

Soru No	12345678901234567890123456789012345678901234567890
---------	--

Matematik	EC DC A d
Cevap Anahtarı	B CECBBACDADDADDABBADBBBEBDBDADDCCBAEAAACE

Fen Bilimleri	aD e c CEe dD BBcB c BE Cd c
Cevap Anahtarı	B EDDCBABCDBBEBDEDBCEDEDDDBBCEEBDBEAACEDA

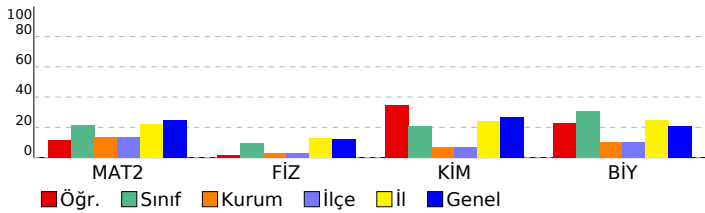

Matematik	S	D	Y	B%
Matematik-2	4	1	0	25
Sayı kümelerini birbirleyle ilişkilendirir.	4	1	0	25
Birinci dereceden iki bilinmeyenli denklem ve eşitsizlik sistemlerinin çözüm kümelerini bulur.	2	0	0	0
Tam sayılarda bölünebilme kurallarıyla ilgili problemler çözer.	1	0	0	0
İki kümenin kartezyen çarpımıyla ilgili işlemler yapar.	1	0	1	0
Koşullu önermeyi ve iki yönlü koşullu önermeyi açıklar.	1	0	0	0
Polinomlarla toplama, çıkarma, çarpma ve bölme işlemlerini yapar.	2	0	0	0
İkinci dereceden bir bilinmeyenli denklemin kökleri ile katsayıları arasındaki ilişkileri kullanarak işlemler yapar.	1	0	0	0
İkinci dereceden bir bilinmeyenli eşitsizliklerin çözüm kümesini bulur.	1	0	0	0
Fonksiyonlarla ilgili problemler çözer.	3	2	0	67
Binom açılımını yapar.	1	0	0	0
n elemanlı bir kümenin r tane elemanın kaç farklı şekilde seçilebileceğini hesaplar.	1	0	0	0
Olasılık kavramı ile ilgili uygulamalar yapar.	1	0	0	0
Fonksiyonların grafiklerini yorumlar.	1	0	0	0
Fonksiyonlarda bileşke işlemleriyle ilgili işlemler yapar.	1	0	0	0
Logaritma fonksiyonu ile üstel fonksiyonu ilişkilendirerek problemler çözer.	2	2	0	100
Üstel, logaritmik denklemlerin ve eşitsizliklerin çözüm kümelerini bulur.	1	0	0	0
Aritmetik ve geometrik dizilerin özelliklerini kullanarak işlemler yapar.	2	0	0	0
Trigonometrik fonksiyonları birim çember yardımıyla açıklar.	2	0	0	0
İki açının ölçüleri toplamının ve farkının trigonometrik değerlerine ait formülleri oluşturarak işlemler yapar.	1	0	0	0
İki kat açı formüllerini oluşturarak işlemler yapar.	1	0	0	0
Üçgende açı özellikleri ile ilgili işlemler yapar.	1	0	0	0
Küre, dik dairesel silindirden ve dik dairesel koninin alan ve hacim bağıntılarını oluşturarak işlemler yapar.	2	0	0	0
Çemberde teğet, kiriş, çap, yay ve kesen kavramlarını açıklar.	1	0	0	0
Dairenin çevre ve alan bağıntılarını oluşturur.	1	0	0	0
Analitik düzlemde doğruları inceleyerek işlemler yapar.	4	0	0	0
Analitik düzlemde koordinatları verilen bir noktanın öteleme, dönme ve simetri dönüşümleri altındaki görüntüsünü	1	0	0	0

Fen Bilimleri	S	D	Y	B%
Fizik	1	0	1	0
Bir boyutta sabit ivmeli hareketi analiz eder.	1	0	1	0
Net kuvvet etkisindeki cismin hareketi ile ilgili hesaplamalar yapar.	1	0	0	0
Atış hareketlerini yatay ve düşey boyutta analiz eder.	1	0	0	0
İtme ile çizgisel momentum değişimi arasında ilişki kurar.	1	0	0	0
Cisimlerin denge şartlarını açıklar.	1	0	0	0
Noktasal yük için elektrik alanı açıklar.	1	0	1	0
Yükü parçacıkların düzgün elektrik alanındaki davranışını açıklar.	1	0	0	0
İndüksiyon akımını oluşturan sebeplere ilişkin çıkarım yapar.	1	0	0	0
İndüksiyon, kapasitans, rezonans ve empedans kavramlarını açıklar.	1	0	0	0
Transformatörlerin çalışma prensibini açıklar.	1	0	0	0
Açsal momentumun korunumunu günlük hayattan örneklerle açıklar.	1	0	1	0
Basit harmonik harekette kuvvet, hız ve ivmenin konuma göre değişimi ile ilgili hesaplamalar yapar.	1	0	0	100
Newton'ın Hareket Kanunları'nı kullanarak kütle çekim kuvvetinin bağlı olduğu değişkenleri belirler.	1	0	0	0
İşşin tek yarıktaki kırınımına etki eden değişkenleri açıklar.	1	0	0	0

Kimya	S	D	Y	B%
Kimya	1	0	1	0
Atomun kuantum modeliyle açıklar.	1	0	1	0
Nötr atomların elektron dizilimleriyle periyodik sistemdeki yerleri arasında ilişki kurar.	1	1	0	100
Gaz davranışlarını kinetik teori ile açıklar.	1	0	0	0
Çözünen madde miktarı ile farklı derişim birimlerini ilişkilendirir.	1	0	0	0
Çözeltilerin koligatif özellikleri ile derişimleri arasında ilişki kurar.	1	0	0	0
Bağ enerjileri ile tepkime entalpisini arasındaki ilişkiyi açıklar.	1	1	0	100
KİMYASAL TEPKİMELERDE HIZ	1	1	0	100
Dengeyi etkileyen faktörleri açıklar.	1	0	1	0
Kuvvetli asit/baz derişimlerini titrasyon yöntemiyle belirler.	1	0	0	0
Redoks tepkimelerinin istemliliğini standart elektrot potansiyellerini kullanarak açıklar.	2	1	1	50
Organik bileşiklerin basit ve molekül formüllerinin bulunması ile ilgili hesaplamalar yapar.	1	0	0	0
Moleküllerin geometrilerini merkez atomu orbitalerinin hibritleşmesi esasına göre belirler.	1	1	0	100

Biyoloji	S	D	Y	B%
Biyoloji	1	0	0	0
Sinir sisteminin yapı, görev ve işleyişini açıklar.	1	0	0	0
Endokrin bezleri ve bu bezlerin salgıladıkları hormonları açıklar.	1	0	1	0
Duyu organlarının yapısını ve işleyişini açıklar.	1	1	0	100
Destek ve hareket sisteminin yapı, görev ve işleyişini açıklar.	1	0	1	0
Sindirim sisteminin yapı, görev ve işleyişini açıklar.	1	0	0	0
Canlılığın devamı için enerjinin gerekliliğini açıklar.	1	0	1	0
Fotosentez sürecini şema üzerinde açıklar.	1	0	0	0
Nükleik asitlerin çeşitlerini ve görevlerini açıklar.	1	1	0	100
Üreme sisteminin yapı, görev ve işleyişini açıklar.	1	1	0	100
Hücre solunumu açıklar.	1	0	0	0
Üriner sistemin yapı, görev ve işleyişini açıklar.	1	0	0	0
Kalp, kan ve damarların yapı, görev ve işleyişini açıklar.	1	1	0	100
Solunum sisteminin yapı, görev ve işleyişini açıklar.	1	0	1	0

SINAV SONUÇ BELGESİ	KRALLAR KARMASI - AYT - TÜRKİYE GENELİ - 2
GİRESUN / ESPIYE / ŞEHİT MURAT ŞAHİN ANADOLU İMAM HATİP LİSESİ	DERSLERE GÖRE BAŞARI ANALİZİ

Öğrenci		Numara	Sınıf				
BETÜL YILMAZ		644	12A				
Puan Türü	Puan	Genel Ort.	Dereceler				
			Snf	Kurum	İlçe	İl	Genel
SAY	▲ 216,330	174,480	4	4	4	52	11914
Puanı Hesaplanan:			16	16	111	26386	
EA	▼ 167,790	186,810	4	19	19	105	23023
Puanı Hesaplanan:			22	22	138	31323	
Katılımlar:			7	22	22	142	34496

T.C.No ile eşleşen TYT bilgileriniz kullanılmıştır.

Ders	Soru	Doğru	Yanlış	Net	Başarı %	Sınıf Ort.	Kurum Ort.	Genel Ort.
Matematik-2	40	12	4	11,00	28	▲ 8,54	▲ 5,38	▲ 10,00
Fizik	14	3	1	2,75	20	▲ 1,36	▲ 0,42	▲ 1,74
Kimya	13	3	4	2,00	15	▼ 2,75	▲ 0,88	▼ 3,47
Biyoloji	13	6	5	4,75	37	▲ 4,00	▲ 1,32	▲ 2,75
Fen Bilimleri	40	12	10	9,50	24	▲ 8,11	▲ 2,61	▲ 7,96
Toplam:	280	80	40	70,00	25	▼ 72,93	▼ 87,04	▼ 76,69

Soru No	12345678901234567890123456789012345678901234567890
---------	--

Matematik	CEC c D DC D Ac BE B e E b
Cevap Anahtarı	B CECBBACDADDADDABBADBBBEBDBDADDCBAEAAACE

Fen Bilimleri	DCB a a adD dD B bE caBE ACdDe
Cevap Anahtarı	B EDDCBABCDBEBDEDBCEDEDDDBBCEEBDBEAACEDA

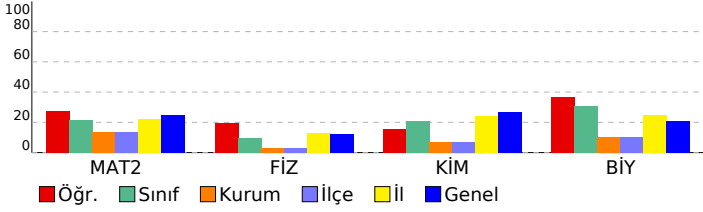

Matematik	S	D	Y	B%
Matematik-2				
Sayı kümelerinin birbiriyle ilişkilendirir.	4	1	1	25
Birinci dereceden iki bilinmeyenli denklem ve eşitsizlik sistemlerinin çözüm kümelerini bulur.	2	0	0	0
Tam sayılarda bölünebilme kurallarıyla ilgili problemler çözer.	1	0	0	0
İki kümenin kartezyen çarpımıyla ilgili işlemler yapar.	1	1	0	100
Koşullu önermeyi ve iki yönlü koşullu önermeyi açıklar.	1	1	0	100
Polinomlarla toplama, çıkarma, çarpma ve bölme işlemlerini yapar.	2	0	0	0
İkinci dereceden bir bilinmeyenli denklemin kökleri ile katsayıları arasındaki ilişkileri kullanarak işlemler yapar.	1	1	0	100
İkinci dereceden bir bilinmeyenli eşitsizliklerin çözüm kümesini bulur.	1	1	0	100
Fonksiyonlarla ilgili problemler çözer.	3	3	0	100
Binom açılımını yapar.	1	0	0	0
n elemanlı bir kümenin r tane elemanın kaç farklı şekilde seçilebileceğini hesaplar.	1	0	1	0
Olasılık kavramı ile ilgili uygulamalar yapar.	1	0	0	0
Fonksiyonların grafiklerini yorumlar.	1	0	0	0
Fonksiyonlarda bileşke işlemiyle ilgili işlemler yapar.	1	0	0	0
Logaritma fonksiyonu ile üstel fonksiyonu ilişkilendirerek problemler çözer.	2	2	0	100
Üstel, logaritmik denklemlerin ve eşitsizliklerin çözüm kümelerini bulur.	1	0	0	0
Aritmetik ve geometrik dizilerin özelliklerini kullanarak işlemler yapar.	2	1	0	50
Trigonometrik fonksiyonların birim çember yardımıyla açıklar.	2	1	0	50
İki açının ölçüleri toplamının ve farkının trigonometrik değerlerine ait formülleri oluşturarak işlemler yapar.	1	1	0	0
İki kat açı formüllerini oluşturarak işlemler yapar.	1	0	0	0
Üçgende açı özellikleri ile ilgili işlemler yapar.	1	0	1	0
Küre, dik dairesel silindire ve dik dairesel koninin alan ve hacim bağıntılarını oluşturarak işlemler yapar.	2	0	0	0
Çemberde teğet, kiriş, çap, yay ve kesen kavramlarını açıklar.	1	0	0	0
Dairenin çevre ve alan bağıntılarını oluşturur.	1	0	0	0
Analitik düzlemde doğruları inceleyerek işlemler yapar.	4	0	0	0
Analitik düzlemde koordinatları verilen bir noktanın öteleme, dönme ve simetri dönüşümleri altındaki görüntüsünü	1	0	1	0

Fen Bilimleri	S	D	Y	B%
Fizik				
Bir boyutta sabit ivmeli hareketi analiz eder.	1	0	0	0
Net kuvvet etkisindeki cismin hareketi ile ilgili hesaplamalar yapar.	1	0	1	0
Atış hareketlerini yatay ve düşey boyutta analiz eder.	1	0	0	0
İtme ile çizgisel momentum değişimi arasında ilişki kurar.	1	0	0	0
Cisimlerin denge şartlarını açıklar.	1	0	0	0
Noktasal yük için elektrik alanı açıklar.	1	0	0	0
Yükü parçacıkların düzgün elektrik alanındaki davranışını açıklar.	1	0	0	0
İndüksiyon akımını oluşturan sebeplere ilişkin çıkarım yapar.	1	0	0	0
İndüksiyon, kapasitans, rezonans ve empedans kavramlarını açıklar.	1	0	0	0
Transformatörlerin çalışma prensibini açıklar.	1	0	0	0
Açılacak momentum korunumunu günlük hayattan örneklerle açıklar.	1	0	0	0
Basit harmonik harekette kuvvet, hız ve ivmenin konuma göre değişimi ile ilgili hesaplamalar yapar.	1	1	0	100
Newton in Hareket Kanunları nı kullanarak kütle çekim kuvvetinin bağlı olduğu değişkenleri belirler.	1	1	0	100
İşşin tek yarıktaki kırınımına etki eden değişkenleri açıklar.	1	1	0	100
Kimya				
Atomu kuantum modeliyle açıklar.	1	0	0	0
Nötr atomların elektron dizilimleriyle periyodik sistemdeki yerleri arasında ilişki kurar.	1	1	0	100
Gaz davranışlarını kinetik teori ile açıklar.	1	0	1	0
Çözünen madde miktarı ile farklı derişim birimlerini ilişkilendirir.	1	0	0	0
Çözeltilerin koligatif özellikleri ile derişimleri arasında ilişki kurar.	1	0	0	0
Bağ enerjileri ile tepkime entalpisini arasındaki ilişkiyi açıklar.	1	0	1	0
KİMYASAL TEPKİMELEERDE HIZ				
Dengeyi etkileyen faktörleri açıklar.	1	1	0	100
Kuvvetli asit/baz derişimlerini titrasyon yöntemiyle belirler.	1	0	0	0
Redoks tepkimelerinin istemliliğini standart elektrot potansiyellerini kullanarak açıklar.	2	1	1	50
Organik bileşiklerin basit ve moleköl formüllerinin bulunması ile ilgili hesaplamalar yapar.	1	0	0	0
Moleküllerin geometrilerini merkez atomu orbitalerinin hibritleşmesi esasına göre belirler.	1	0	0	0
Biyoloji				
Sinir sisteminin yapı, görev ve işleyişini açıklar.				
Sinir sisteminin yapı, görev ve işleyişini açıklar.	1	1	0	100
Endokrin bezleri ve bu bezlerin salgıladıkları hormonları açıklar.	1	0	1	0
Duyu organlarının yapısını ve işleyişini açıklar.	1	0	1	0
Destek ve hareket sisteminin yapı, görev ve işleyişini açıklar.	1	1	0	100
Sindirim sisteminin yapı, görev ve işleyişini açıklar.	1	0	0	0
Canlılığın devamı için enerjinin gerekliliğini açıklar.	1	0	1	0
Fotosentez sürecini şema üzerinde açıklar.	1	0	1	0
Nükleik asitlerin çeşitlerini ve görevlerini açıklar.	1	1	0	100
Üreme sisteminin yapı, görev ve işleyişini açıklar.	1	1	0	100
Hücre solunumu açıklar.	1	0	0	0
Üriner sistemin yapı, görev ve işleyişini açıklar.	1	1	0	100
Kalp, kan ve damarların yapı, görev ve işleyişini açıklar.	1	1	0	100
Solunum sisteminin yapı, görev ve işleyişini açıklar.	1	0	1	0

SINAV SONUÇ BELGESİ	KRALLAR KARMASI - AYT - TÜRKİYE GENELİ - 2
GİRESUN / ESPIYE / ŞEHİT MURAT ŞAHİN ANADOLU İMAM HATİP LİSESİ	DERSLERE GÖRE BAŞARI ANALİZİ

Öğrenci		Numara	Sınıf				
CEREN ÜÇÜNCÜ		626	12A				
Puan Türü	Puan	Genel Ort.	Dereceler				
			Snf	Kurum	İlçe	İl	Genel
SAY	▲ 216,405	174,480	3	3	3	51	11908
Puanı Hesaplanan:			16	16	111	26386	
EA	▼ 165,190	186,810	5	20	20	112	23661
Puanı Hesaplanan:			22	22	138	31323	
Katılımlar:			7	22	22	142	34496

Öğrenci No ile eşleşen TYT bilgileriniz kullanılmıdır.

Ders	Soru	Doğru	Yanlış	Net	Başarı %	Sınıf Ort.	Kurum Ort.	Genel Ort.
Matematik-2	40	7	3	6,25	16	▼ 8,54	▲ 5,38	▼ 10,00
Fizik	14	5	4	4,00	29	▲ 1,36	▲ 0,42	▲ 1,74
Kimya	13	3	3	2,25	17	▼ 2,75	▲ 0,88	▼ 3,47
Biyoloji	13	5	5	3,75	29	▼ 4,00	▲ 1,32	▲ 2,75
Fen Bilimleri	40	13	12	10,00	25	▲ 8,11	▲ 2,61	▲ 7,96
Toplam:	280	84	38	74,50	27	▲ 72,93	▼ 87,04	▼ 76,69

Soru No	12345678901234567890123456789012345678901234567890
Matematik	AeBA Bde cC C
Cevap Anahtarı	A ABBADBBBEBDEBCEBBACDADDCADEAAACEBDADDCA
Fen Bilimleri	Aa cba DDCB B DcDaeeddE cDBE Cd
Cevap Anahtarı	A ABCBDBEBDEDDCBDBEBDECEDEDDDBDACEEBDBEAACE

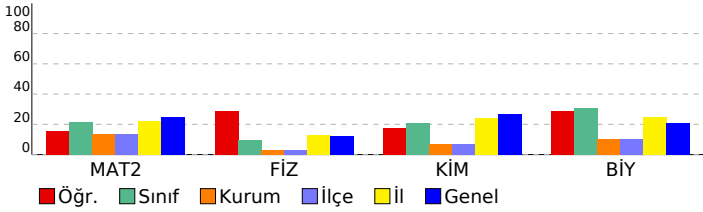

Matematik	S	D	Y	B%
Matematik-2	4	3	1	75
Sayı kümelerinin birbiriyle ilişkilendirir.	2	0	0	0
Birinci dereceden iki bilinmeyenli denklem ve eşitsizlik sistemlerinin çözüm kümelerini bulur.	1	1	0	100
Tam sayılarda bölünebilme kurallarıyla ilgili problemler çözer.	1	0	1	0
İki kümenin kartezyen çarpımıyla ilgili işlemler yapar.	1	0	1	0
Koşullu önermeyi ve iki yönlü koşullu önermeyi açıklar.	1	1	0	100
Polinomlarla toplama, çıkarma, çarpma ve bölme işlemlerini yapar.	2	0	0	0
İkinci dereceden bir bilinmeyenli denklemin kökleri ile katsayıları arasındaki ilişkileri kullanarak işlemler yapar.	1	0	0	0
İkinci dereceden bir bilinmeyenli eşitsizliklerin çözüm kümesini bulur.	1	0	0	0
Fonksiyonlarla ilgili problemler çözer.	3	1	1	33
Binom açılımını yapar.	1	0	0	0
n elemanlı bir kümenin r tane elemanın kaç farklı şekilde seçilebileceğini hesaplar.	1	0	0	0
Olasılık kavramı ile ilgili uygulamalar yapar.	1	1	0	100
Fonksiyonların grafiklerini yorumlar.	1	0	0	0
Fonksiyonlarda bileşke işlemeyle ilgili işlemler yapar.	1	0	0	0
Logaritma fonksiyonu ile üstel fonksiyonu ilişkilendirerek problemler çözer.	2	0	0	0
Üstel, logaritmik denklemlerin ve eşitsizliklerin çözüm kümelerini bulur.	1	0	0	0
Aritmetik ve geometrik dizilerin özelliklerini kullanarak işlemler yapar.	2	0	0	0
Trigonometrik fonksiyonların birim çember yardımıyla açıklar.	2	0	0	0
İki açının ölçüleri toplamının ve farkının trigonometrik değerlerine ait formülleri oluşturarak işlemler yapar.	1	0	0	0
İki kat açılı formüllerini oluşturarak işlemler yapar.	1	0	0	0
Üçgende açı özellikleri ile ilgili işlemler yapar.	1	0	0	0
Küre, dik dairesel silindirden ve dik dairesel koninin alan ve hacim bağıntılarını oluşturarak işlemler yapar.	2	0	0	0
Çemberde teğet, kiriş, çap, yay ve kesen kavramlarını açıklar.	1	0	0	0
Dairenin çevre ve alan bağıntılarını oluşturur.	1	0	0	0
Analitik düzlemde doğruları inceleyerek işlemler yapar.	4	0	0	0
Analitik düzlemde koordinatları verilen bir noktanın öteleme, dönme ve simetri dönüşümleri altındaki görüntüsünü	1	0	0	0

Fen Bilimleri	S	D	Y	B%
Fizik	1	1	0	100
Bir boyutta sabit ivmeli hareketi analiz eder.	1	0	1	0
Net kuvvet etkisindeki cismin hareketi ile ilgili hesaplamalar yapar.	1	0	1	0
Atış hareketlerini yatay ve düşey boyutta analiz eder.	1	0	0	0
İtme ile çizgisel momentum değişimi arasında ilişki kurar.	1	0	1	0
Cisimlerin denge şartlarını açıklar.	1	0	1	0
Noktasal yük için elektrik alanı açıklar.	1	0	1	0
Yükü parçacıkların düzgün elektrik alanındaki davranışını açıklar.	1	0	0	0
İndüksiyon akımını oluşturan sebeplere ilişkin çıkarım yapar.	1	0	0	0
İndüksiyon, kapasitans, rezonans ve empedans kavramlarını açıklar.	1	0	0	0
Transformatörlerin çalışma prensibini açıklar.	1	0	0	0
Açsal momentum korunumunu günlük hayattan örneklerle açıklar.	1	1	0	100
Basit harmonik harekette kuvvet, hız ve ivmenin konuma göre değişimi ile ilgili hesaplamalar yapar.	1	1	0	100
Newton'ın Hareket Kanunları'nı kullanarak kütle çekim kuvvetinin bağlı olduğu değişkenleri belirler.	1	1	0	100
İşşin tek yarıda kırınımına etki eden değişkenleri açıklar.	1	1	0	100
Kimya	1	0	0	0
Atomun kuantum modeliyle açıklar.	1	0	0	0
Nötr atomların elektron dizilimleriyle periyodik sistemdeki yerleri arasında ilişki kurar.	1	1	0	100
Gaz davranışlarını kinetik teori ile açıklar.	1	0	0	0
Çözünen madde miktarı ile farklı derişim birimlerini ilişkilendirir.	1	0	0	0
Çözeltilerin koligatif özellikleri ile derişimleri arasında ilişki kurar.	1	0	0	0
Bağ enerjileri ile tepkime entalpi arasındaki ilişkiyi açıklar.	1	0	0	0
KİMYASAL TEPKİMELEERDE HIZ	1	0	0	0
Dengeyi etkileyen faktörleri açıklar.	1	0	0	0
Kuvvetli asit/baz derişimlerini titrasyon yöntemiyle belirler.	1	1	0	100
Redoks tepkimelerinin istemliliğini standart elektrot potansiyellerini kullanarak açıklar.	2	1	1	50
Organik bileşiklerin basit ve molekül formüllerinin bulunması ile ilgili hesaplamalar yapar.	1	0	1	0
Moleküllerin geometrilerini merkez atomu orbitalerinin hibritleşmesi esasına göre belirler.	1	0	1	0
Biyoloji	1	0	0	0
Sinir sisteminin yapı, görev ve işleyişini açıklar.	1	0	1	0
Endokrin bezleri ve bu bezlerin salgıladıkları hormonları açıklar.	1	0	1	0
Duyu organlarının yapısını ve işleyişini açıklar.	1	0	1	0
Destek ve hareket sisteminin yapı, görev ve işleyişini açıklar.	1	1	0	100
Sindirim sisteminin yapı, görev ve işleyişini açıklar.	1	0	0	0
Canlılığın devamı için enerjinin gerekliliğini açıklar.	1	0	1	0
Fotosentez sürecini şema üzerinde açıklar.	1	1	0	100
Nükleik asitlerin çeşitlerini ve görevlerini açıklar.	1	1	0	100
Üreme sisteminin yapı, görev ve işleyişini açıklar.	1	1	0	100
Hücre solunumu açıklar.	1	0	0	0
Üriner sistemin yapı, görev ve işleyişini açıklar.	1	0	0	0
Kalp, kan ve damarların yapı, görev ve işleyişini açıklar.	1	1	0	100
Solunum sisteminin yapı, görev ve işleyişini açıklar.	1	0	1	0

SINAV SONUÇ BELGESİ							
GİRESUN / ESPIYE / ŞEHİT MURAT ŞAHİN ANADOLU İMAM HATİP LİSESİ							
Öğrenci			Numara	Sınıf			
ELVAN MELEMEZ			48	12A			
Puan Türü	Puan	Genel Ort.	Dereceler				
			Snf	Kurum	İlçe	İl	Genel
SÖZ	▲ 152,863	96,800	1	16	16	68	12573
Puanı Hesaplanan:			16	16	79	15485	
SAY	▼ 163,150	174,480	7	10	10	69	18417
Puanı Hesaplanan:			16	16	111	26386	
EA	▲ 198,268	186,810	1	16	16	85	15885
Puanı Hesaplanan:			22	22	138	31323	
Katılımlar:			7	22	22	142	34496

Öğrenci No ile eşleşen TYT bilgileriniz kullanılmıştır.

Ders	Soru	Doğru	Yanlış	Net	Başarı %	Sınıf Ort.	Kurum Ort.	Genel Ort.
Edebiyat	24	6	1	5,75	24	▲ 0,82	▼ 9,42	▲ 3,97
Tarih-1	10	4	1	3,75	38	▲ 0,54	▼ 4,12	▲ 1,89
Coğrafya-1	6	0	0	0,00	0	◆ 0,00	▼ 1,99	▼ 0,85
Edebiyat-Sosyal-1	40	10	2	9,50	24	▲ 1,36	▼ 15,53	▲ 6,70
Matematik-2	40	6	3	5,25	13	▼ 8,54	▼ 5,38	▼ 10,00
Fizik	14	0	6	-1,50	-11	▼ 1,36	▼ 0,42	▼ 1,74
Kimya	13	1	0	1,00	8	▼ 2,75	▲ 0,88	▼ 3,47
Biyoloji	13	4	3	3,25	25	▼ 4,00	▲ 1,32	▲ 2,75
Fen Bilimleri	40	5	9	2,75	7	▼ 8,11	▲ 2,61	▼ 7,96
Toplam:	280	69	31	61,25	22	▼ 72,93	▼ 87,04	▼ 76,69

Soru No	1234567890123456789012345678901234567890
Edebiyat-Sosyal-1	B d BEDB D CB EaA
Cevap Anahtarı	B EBEABABEAACEBDCBEDBADECCDDACBDEEACBCECEBA
Matematik	EC bD DC b B b
Cevap Anahtarı	B CECBBACDADDADDABBADBBBEBDDADDCAEAAACE
Fen Bilimleri	c ae a cd D d BE CEed
Cevap Anahtarı	B EDDCBABCDBEBDEDBCEDEDDDBBCEEBDEBEAACEA

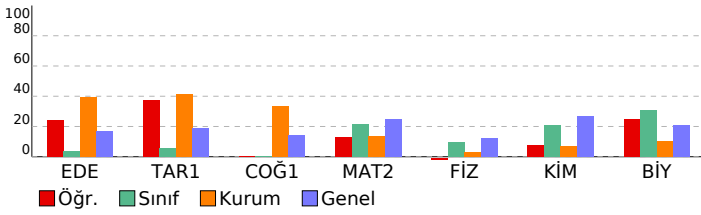

KRALLAR KARMASI - AYT - TÜRKİYE GENELİ - 2

DERSLERE GÖRE BAŞARI ANALİZİ				
Edebiyat-Sosyal-1				
Edebiyat	S	D	Y	B%
Sözcüğü Anlamca Karşılayabilecek Kullanımlar	2	1	0	50
Cümlelerin Yorumlanması ve Açıklanması (Yakın veya Çelişen Anlamlı Cümleler)	1	1	0	100
Paragrafın Yardımcı Fikirleri (Düşünceleri)	2	2	0	100
Paragrafın Ana Fikri (Düşüncesi)	2	1	0	50
Edebiyatın Psikoloji ve Psikiyatri ile İlişkisi	3	0	0	0
Dilin Tarihi Süreci İçerisindeki Değişimini Etkileyen Sebepler	2	0	0	0
İlk Örneklerden Günümüze Türkçenin Önemli Sözlükleri	1	0	0	0
Edebiyatın Tanımı, Bilim ve Güzel Sanatlarla İlişkisi	1	0	0	0
İLETİŞİM VE DİL	1	1	0	100
Edebi (Sanatsal) Metinler	1	0	0	0
Dünya Edebiyatında Roman	1	0	0	0
Türk Dünyası Edebiyatında Roman	1	0	1	0
1980 sonrası Türk Edebiyatında Roman	2	0	0	0
Tanzimat Edebiyatının Oluşumu	1	0	0	0
Servetifunon Edebiyatında Türler	1	0	0	0
İslamiyet etkisinde Gelişen Türk Edebiyatında Söylev	1	0	0	0
İslamiyet in Kabulünden Önceki Türk Edebiyatında Söylev	1	0	0	0
Cumhuriyet Dönemi'nde Modernizmi Esas Alan Roman	1	0	0	0
Ses Bilgisi	1	0	0	0
Sözcüğü Anlamca Karşılayabilecek Kullanımlar	1	0	0	0
Tarih-1	S	D	Y	B%
İlk Çağ da yeryüzündeki belli başlı medeniyet havzalarını tanıır.	1	0	1	0
İlk ve Orta Çağlarda İ. Asya daki Türk siyasi teşekküllerinin güç ve yönetim yapısını kavrar.	1	1	0	100
Hız, Muhammed ve Dört Halife Dönemi nde Müslümanların Arap Yanımadası ve çevresinde siyasi hâkimiyet kurma; Büyük Selçuklu Devleti Dönemi ndeki başlıca siyasi gelişmeleri Türk tarihi içerisindeki önemi bağlamında açıklar.	1	0	0	0
Yeniçeri Ocağının ve devşirme sisteminin Osmanlı devletleşme sürecine etkisini analiz eder.	1	0	0	0
Osmanlı ile Rusya arasındaki rekabetin Osmanlı Devleti nin Avrupa ve Asya siyasetindeki önemini kavrar.	1	0	0	0
Mustafa Kemal in Birinci Dünya Savaşı na kadarki eğitim ve askerlik hayatını içinde bulunduğu toplumun siyasi, i	1	1	0	100
Kuvay-ı Milliye hareketinin oluşumundan Büyük Millet Meclisinin açılışına kadar olan süreçte meydana gelen gelişim	1	0	0	100
Millî Mücadele sonucunda kazanılan diplomatik başarıları ülkemizin bağımsızlığı açısından değerlendirir.	1	0	0	0
Siyasi alanda meydana gelen gelişmeleri kavrar.	1	1	0	100
Coğrafya-1	S	D	Y	B%
Harita kullanarak çeşitli coğrafi kriterlerle belirlenmiş bölgelerde bulunan ülkeleri sınıflandırır.	1	0	0	0
Ülkeler ve bölgeler arasındaki ticaret ile ham madde, üretim ve pazar alanlarını ilişkilendirir.	1	0	0	0
Farklı kültürel bölgelerin yeriyüzünde yayılışına etki eden faktörleri açıklar.	1	0	0	0
Ekonomik faaliyetleri temel özelliklerine göre ayırır eder.	1	0	0	0
Şehirleri fonksiyonel özellikleri açısından karşılaştırır.	1	0	0	0
Bölgesel ve küresel ölçekteki örgütlere etki alanları açısından değerlendirir.	1	0	0	0
Matematik	S	D	Y	B%
Matematik-2	S	D	Y	B%
Sayı kümelerinin birbiriyle ilişkilendirir.	4	1	1	25
Birinci dereceden iki bilinmeyenli denklem ve eşitsizlik sistemlerinin çözüm kümelerini bulur.	2	0	1	0
Tam sayılarda bölünebilme kurallarıyla ilgili problemler çözer.	1	0	0	0
İki kümenin kartezyen çarpımıyla ilgili işlemler yapar.	1	0	0	0
Koşullu önermeyi ve iki yönlü koşullu önermeyi açıklar.	1	0	0	0
Polinomlarla toplama, çıkarma, çarpma ve bölme işlemlerini yapar.	2	0	0	0
İkinci dereceden bir bilinmeyenli denklemin kökleri ile katsayıları arasındaki ilişkileri kullanarak işlemler yapar.	1	0	0	0
İkinci dereceden bir bilinmeyenli eşitsizliklerin çözüm kümesini bulur.	1	0	0	0
Fonksiyonlarla ilgili problemler çözer.	3	3	0	100
Binom açılımını yapar.	1	0	0	0
n elemanlı bir kümenin r tane elemanın kaç farklı şekilde seçilebileceğini hesaplar.	1	0	0	0
Olasılık kavramı ile ilgili uygulamalar yapar.	1	0	1	0
Fonksiyonların grafiklerini yorumlar.	1	0	0	0
Fonksiyonlarda bileşke işlemleriyle ilgili işlemler yapar.	1	0	0	0
Logaritma fonksiyonu ile üstel fonksiyonu ilişkilendirerek problemler çözer.	2	2	0	100
Üstel, logaritmik denklemlerin ve eşitsizliklerin çözüm kümelerini bulur.	1	0	0	0
Aritmetik ve geometrik dizilerin özelliklerini kullanarak işlemler yapar.	2	0	0	0
Trigonometrik fonksiyonları birim çember yardımıyla açıklar.	2	0	0	0
İki açının ölçüleri toplamının ve farkının trigonometrik değerlerine ait formülleri oluşturarak işlemler yapar.	1	0	0	0
İki kat aç formüllerini oluşturarak işlemler yapar.	1	0	0	0
Üçgende açı özellikleri ile ilgili işlemler yapar.	1	0	0	0
Küre, dik dairesel silindir ve dik dairesel koninin alan ve hacim bağıntılarını oluşturarak işlemler yapar.	2	0	0	0
Çemberde teğet, kiriş, çap, yay ve kesen kavramlarını açıklar.	1	0	0	0
Dairenin çevre ve alan bağıntılarını oluşturur.	1	0	0	0
Analitik düzlemde doğruları inceleyerek işlemler yapar.	4	0	0	0
Analitik düzlemde koordinatları verilen bir noktanın öteleme, dönme ve simetri dönüşümleri altındaki görüntüsünü	1	0	0	0
Fen Bilimleri	S	D	Y	B%
Fizik	S	D	Y	B%
Bir boyutta sabit ivmeli hareketi analiz eder.	1	0	0	0
Net kuvvet etkisindeki cismin hareketi ile ilgili hesaplamalar yapar.	1	0	1	0
Atış hareketlerini yatay ve düşey boyutta analiz eder.	1	0	0	0
İtme ile çizgisel momentum değişimi arasında ilişki kurar.	1	0	0	0
Cisimlerin denge şartlarını açıklar.	1	0	1	0
Noktasal yük için elektrik alanı açıklar.	1	0	1	0
Yükü parçacıkların düzgün elektrik alanındaki davranışını açıklar.	1	0	0	0
İndüksiyon akımını oluşturan sebeplere ilişkin çıkarım yapar.	1	0	0	0
İnduktans, kapasitans, rezonans ve empedans kavramlarını açıklar.	1	0	0	0
Transformatörlerin çalışma prensibini açıklar.	1	0	0	0
Açıl momentumunun korunumunu günlük hayattan örneklerle açıklar.	1	0	1	0
Basit harmonik harekette kuvvet, hız ve ivmenin konuma göre değişimi ile ilgili hesaplamalar yapar.	1	0	0	0
Newton in Hareket Kanunları nı kullanarak kütle çekim ivmesinin bağlı olduğu değişkenleri belirler.	1	0	1	0
İşgin tek yarıta kırınımına etki eden değişkenleri açıklar.	1	0	1	0
Kimya	S	D	Y	B%
Atomu kuantum modeliyle açıklar.	1	0	0	0
Nötr atomların elektron dizilimleriyle periyodik sistemdeki yerleri arasında ilişki kurar.	1	0	0	0
Gaz davranışlarını kinetik teori ile açıklar.	1	0	0	0
Çözünen madde miktarı ile farklı derişim birimlerini ilişkilendirir.	1	0	0	0
Çözeltilerin koligatif özellikleri ile derişimleri arasında ilişki kurar.	1	0	0	0
Bağ enerjileri ile tepkime entalpi arasında ilişkiyi açıklar.	1	0	0	0
KİMYASAL TEPKİMELERDE HIZ	1	0	0	0
Dengeyi etkileyen faktörleri açıklar.	1	0	0	0
Kuvvetli asit/baz derişimlerini titrasyon yöntemiyle belirler.	1	0	0	0
Redoks tepkimelerinin istemliliğini standart elektrot potansiyellerini kullanarak açıklar.	2	1	0	50
Organik bileşiklerin basit ve molekül formüllerinin bulunması ile ilgili hesaplamalar yapar.	1	0	0	0
Moleküllerin geometrilerini merkez atomu orbitalerinin hibritleşmesi esasına göre belirler.	1	0	0	0
Biyoloji	S	D	Y	B%
Sinir sisteminin yapı, görev ve işleyişini açıklar.	1	0	1	0
Endokrin bezleri ve bu bezlerin salgıladıkları hormonları açıklar.	1	0	1	0
Duyu organlarının yapısını ve işleyişini açıklar.	1	0	1	0
Destek ve hareket sisteminin yapı, görev ve işleyişini açıklar.	1	0	0	0
Sindirim sisteminin yapı, görev ve işleyişini açıklar.	1	0	0	0
Canlılığın devamı için enerjinin gerekliliğini açıklar.	1	0	0	0
Fotosentez sürecini şema üzerinde açıklar.	1	0	0	0
Nükleik asitlerin çeşitlerini ve görevlerini açıklar.	1	1	0	100

SINAV SONUÇ BELGESİ	KRALLAR KARMASI - AYT - TÜRKİYE GENELİ - 2
GİRESUN / ESPIYE / ŞEHİT MURAT ŞAHİN ANADOLU İMAM HATİP LİSESİ	DERSLERE GÖRE BAŞARI ANALİZİ

Öğrenci		Numara	Sınıf				
METİN İMAMOĞLU		562	12A				
Puan Türü	Puan	Genel Ort.	Dereceler				
			Snf	Kurum	İlçe	İl	Genel
SAY	▲ 241,463	174,480	1	1	1	40	9937
Puanı Hesaplanan:			16	16	111	26386	
EA	▲ 193,580	186,810	2	17	17	90	16920
Puanı Hesaplanan:			22	22	138	31323	
Katılımlar:			7	22	22	142	34496

T.C.No ile eşleşen TYT bilgileriniz kullanılmıřtır.

Ders	Soru	Doğru	Yanlıř	Net	Başarı %	Sınıf Ort.	Kurum Ort.	Genel Ort.
Matematik-2	40	17	5	15,75	39	▲ 8,54	▲ 5,38	▲ 10,00
Fizik	14	3	7	1,25	9	▼ 1,36	▲ 0,42	▼ 1,74
Kimya	13	5	2	4,50	35	▲ 2,75	▲ 0,88	▲ 3,47
Biyoloji	13	5	5	3,75	29	▼ 4,00	▲ 1,32	▲ 2,75
Fen Bilimleri	40	13	14	9,50	24	▲ 8,11	▲ 2,61	▲ 7,96
Toplam:	280	102	41	91,75	33	▲ 72,93	▲ 87,04	▲ 76,69

Soru No	12345678901234567890123456789012345678901234567890
Matematik	ABBA e E B dC Be D DCAD AA ac D B
Cevap Anahtarı	A ABBADBBBEBDEBCEBBACDADDCADEAAACEBDADDCEBA
Fen Bilimleri	eBaac dc bD BDBc b D D BDcCE acdE A d
Cevap Anahtarı	A ABCBDBEBDEDDCBDBEDBCEDEDEDDDBDACEEBDBEAACE

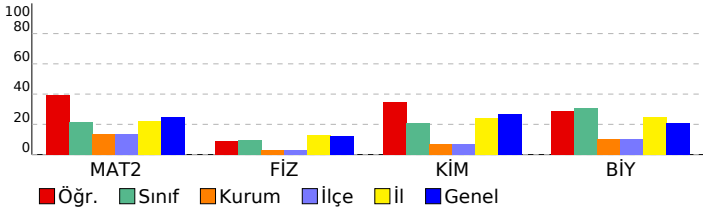

Matematik	S	D	Y	B%
Matematik-2				
Sayı kümelerinin birbiriyle ilişkilendirir.	4	4	0	100
Birinci dereceden iki bilinmeyenli denklem ve eşitsizlik sistemlerinin çözüm kümelerini bulur.	2	0	0	0
Tam sayılarda bölünebilme kurallarıyla ilgili problemler çözer.	1	0	1	0
İki kümenin kartezyen çarpımıyla ilgili işlemler yapar.	1	0	0	0
Koşullu önermeyi ve iki yönlü koşullu önermeyi açıklar.	1	1	0	100
Polinomlarla toplama, çıkarma, çarpma ve bölme işlemlerini yapar.	2	0	0	0
İkinci dereceden bir bilinmeyenli denklemin kökleri ile katsayıları arasındaki ilişkileri kullanarak işlemler yapar.	1	1	0	100
İkinci dereceden bir bilinmeyenli eşitsizliklerin çözüm kümesini bulur.	1	0	0	0
Fonksiyonlarla ilgili problemler çözer.	3	2	1	67
Binom açılımını yapar.	1	1	0	100
n elemanlı bir kümenin r tane elemanın kaç farklı şekilde seçilebileceğini hesaplar.	1	0	1	0
Olasılık kavramı ile ilgili uygulamalar yapar.	1	0	0	0
Fonksiyonların grafiklerini yorumlar.	1	0	0	0
Fonksiyonlarda bileşke işlemleriyle ilgili işlemler yapar.	1	0	0	0
Logaritma fonksiyonu ile üstel fonksiyonu ilişkilendirerek problemler çözer.	2	2	0	100
Üstel, logaritmik denklemlerin ve eşitsizliklerin çözüm kümelerini bulur.	1	1	0	100
Aritmetik ve geometrik dizilerin özelliklerini kullanarak işlemler yapar.	2	1	0	50
Trigonometrik fonksiyonları birim çember yardımıyla açıklar.	2	0	0	0
İki açının ölçüleri toplamının ve farkının trigonometrik değerlerine ait formülleri oluşturarak işlemler yapar.	1	1	0	100
İki kat açılı formüllerini oluşturarak işlemler yapar.	1	1	0	100
Üçgende açı özellikleri ile ilgili işlemler yapar.	1	0	0	0
Küre, dik dairesel silindirden ve dik dairesel koninin alan ve hacim bağıntılarını oluşturarak işlemler yapar.	2	0	0	0
Çemberde teğet, kiriş, çap, yay ve kesen kavramlarını açıklar.	1	0	0	0
Dairenin çevre ve alan bağıntılarını oluşturur.	1	0	1	0
Analitik düzlemde doğruları inceleyerek işlemler yapar.	4	1	1	25
Analitik düzlemde koordinatları verilen bir noktanın öteleme, dönme ve simetri dönüşümleri altındaki görüntüsünü	1	1	0	100

Fen Bilimleri	S	D	Y	B%
Fizik				
Bir boyutta sabit ivmeli hareketi analiz eder.	1	0	1	0
Net kuvvet etkisindeki cismin hareketi ile ilgili hesaplamalar yapar.	1	1	0	100
Atış hareketlerini yatay ve düşey boyutta analiz eder.	1	0	1	0
İtme ile çizgisel momentum değişimi arasında ilişki kurar.	1	0	1	0
Cisimlerin denge şartlarını açıklar.	1	0	1	0
Noktasal yük için elektrik alanı açıklar.	1	0	0	0
Yükü parçacıkların düzgün elektrik alanındaki davranışını açıklar.	1	0	0	0
İndüksiyon akımını oluşturan sebeplere ilişkin çıkarım yapar.	1	0	1	0
İndüktans, kapasitans, rezonans ve empedans kavramlarını açıklar.	1	0	1	0
Transformatörlerin çalışma prensibini açıklar.	1	0	0	0
Açsal momentum korunumunu günlük hayattan örneklerle açıklar.	1	0	1	0
Basit harmonik harekette kuvvet, hız ve ivmenin konuma göre değişimi ile ilgili hesaplamalar yapar.	1	1	0	100
Newton hareket kanunlarını kullanarak kütle çekim kuvvetinin bağlı olduğu değişkenleri belirler.	1	0	0	0
İşşin tek yarıktaki kırınımına etki eden değişkenleri açıklar.	1	1	0	100
Kimya				
Atomun kuantum modeliyle açıklar.	1	1	0	100
Nötr atomların elektron dizilimleriyle periyodik sistemdeki yerleri arasında ilişki kurar.	1	1	0	100
Gaz davranışlarını kinetik teori ile açıklar.	1	0	1	0
Çözünen madde miktarı ile farklı derişim birimlerini ilişkilendirir.	1	0	0	0
Çözeltilerin koligatif özellikleri ile derişimleri arasında ilişki kurar.	1	0	0	0
Bağ enerjileri ile tepkime entalpisini arasındaki ilişkiyi açıklar.	1	0	1	0
KİMYASAL TEPKİMELERDE HIZ				
Dengeyi etkileyen faktörleri açıklar.	1	0	0	0
Kuvvetli asit/baz derişimlerini titrasyon yöntemiyle belirler.	1	1	0	100
Redoks tepkimelerinin istemliliğini standart elektrot potansiyellerini kullanarak açıklar.	2	1	0	50
Organik bileşiklerin basit ve molekül formüllerinin bulunması ile ilgili hesaplamalar yapar.	1	0	0	0
Moleküllerin geometrilerini merkez atomu orbitalerinin hibritleşmesi esasına göre belirler.	1	1	0	100
Biyoloji				
Sinir sisteminin yapı, görev ve işleyişini açıklar.	1	1	0	100
Endokrin bezleri ve bu bezlerin salgıladıkları hormonları açıklar.	1	0	1	0
Duyu organlarının yapısını ve işleyişini açıklar.	1	1	0	100
Destek ve hareket sisteminin yapı, görev ve işleyişini açıklar.	1	1	0	100
Sindirim sisteminin yapı, görev ve işleyişini açıklar.	1	0	0	0
Canlılığın devamı için enerjinin gerekliliğini açıklar.	1	0	1	0
Fotosentez sürecini şema üzerinde açıklar.	1	0	1	0
Nükleik asitlerin çeşitlerini ve görevlerini açıklar.	1	0	1	0
Üreme sisteminin yapı, görev ve işleyişini açıklar.	1	1	0	100
Hücre solunumu açıklar.	1	0	0	0
Üriner sistemin yapı, görev ve işleyişini açıklar.	1	1	0	100
Kalp, kan ve damarların yapı, görev ve işleyişini açıklar.	1	0	0	0
Solunum sisteminin yapı, görev ve işleyişini açıklar.	1	0	1	0

SINAV SONUÇ BELGESİ	KRALLAR KARMASI - AYT - TÜRKİYE GENELİ - 2
GİRESUN / ESPIYE / ŞEHİT MURAT ŞAHİN ANADOLU İMAM HATİP LİSESİ	DERSLERE GÖRE BAŞARI ANALİZİ

Öğrenci		Numara	Sınıf				
SEMİHHAN KAVRAZ		601	12A				
Puan Türü	Puan	Genel Ort.	Dereceler				
			Snf	Kurum	İlçe	İl	Genel
SAY	▲ 239,488	174,480	2	2	2	42	10062
Puanı Hesaplanan:			16	16	111	26386	
EA	▼ 178,110	186,810	3	18	18	99	20506
Puanı Hesaplanan:			22	22	138	31323	
Katılımlar:			7	22	22	142	34496

Öğrenci No ile eşleşen TYT bilgileriniz kullanılmıdır.

Ders	Soru	Doğru	Yanlış	Net	Başarı %	Sınıf Ort.	Kurum Ort.	Genel Ort.
Matematik-2	40	13	13	9,75	24	▲ 8,54	▲ 5,38	▼ 10,00
Fizik	14	4	8	2,00	14	▲ 1,36	▲ 0,42	▲ 1,74
Kimya	13	6	6	4,50	35	▲ 2,75	▲ 0,88	▲ 3,47
Biyoloji	13	7	6	5,50	42	▲ 4,00	▲ 1,32	▲ 2,75
Fen Bilimleri	40	17	20	12,00	30	▲ 8,11	▲ 2,61	▲ 7,96
Toplam:	280	101	63	85,25	30	▲ 72,93	▼ 87,04	▲ 76,69

Soru No	12345678901234567890123456789012345678901234567890
---------	--

Matematik	ecC aeCD DaAc ABB DbcBa a Dda bA b
Cevap Anahtarı	B CECBBACDADDADDABBADBBBEBDBDADDCCBAEAAACE
Fen Bilimleri	EbDbBdceaDc cde ecBDEdaDBBbEeabBEeACgDdc
Cevap Anahtarı	B EDDCBABCDBBEBDEDBCEDEDDDBBCEEBDBEAACEDA

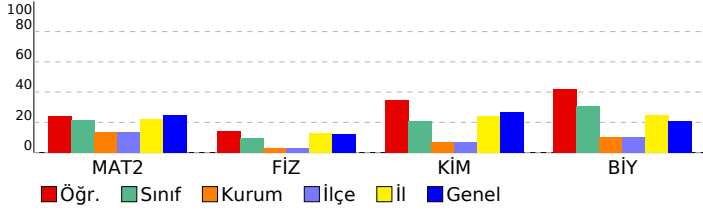

Matematik	S	D	Y	B%
Matematik-2				
Sayı kümelerinin birbiriyle ilişkilendirir.	4	3	0	75
Birinci dereceden iki bilinmeyenli denklem ve eşitsizlik sistemlerinin çözüm kümelerini bulur.	2	2	0	100
Tam sayılarda bölünebilme kurallarıyla ilgili problemler çözer.	1	0	1	0
İki kümenin kartezyen çarpımıyla ilgili işlemler yapar.	3	1	0	100
Koşullu önermeyi ve iki yönlü koşullu önermeyi açıklar.	1	0	1	0
Polinomlarla toplama, çıkarma, çarpma ve bölme işlemlerini yapar.	2	0	0	0
İkinci dereceden bir bilinmeyenli denklemin kökleri ile katsayıları arasındaki ilişkileri kullanarak işlemler yapar.	1	0	1	0
İkinci dereceden bir bilinmeyenli eşitsizliklerin çözüm kümesini bulur.	1	0	1	0
Fonksiyonlarla ilgili problemler çözer.	3	2	1	67
Binom açılımını yapar.	1	0	1	0
n elemanlı bir kümenin r tane elemanın kaç farklı şekilde seçilebileceğini hesaplar.	1	0	1	0
Olasılık kavramı ile ilgili uygulamalar yapar.	1	1	0	100
Fonksiyonların grafiklerini yorumlar.	1	0	0	0
Fonksiyonlarda bileşke işlemleriyle ilgili işlemler yapar.	1	0	0	0
Logaritma fonksiyonu ile üstel fonksiyonu ilişkilendirerek problemler çözer.	2	1	1	50
Üstel, logaritmik denklemlerin ve eşitsizliklerin çözüm kümelerini bulur.	1	1	0	100
Aritmetik ve geometrik dizilerin özelliklerini kullanarak işlemler yapar.	2	0	1	0
Trigonometrik fonksiyonları birim çember yardımıyla açıklar.	2	0	2	0
İki açının ölçüleri toplamının ve farkının trigonometrik değerlerine ait formülleri oluşturarak işlemler yapar.	1	1	0	100
İki kat açı formüllerini oluşturarak işlemler yapar.	1	0	0	0
Üçgende açı özellikleri ile ilgili işlemler yapar.	1	0	0	0
Küre, dik dairesel silindire ve dik dairesel koninin alan ve hacim bağıntılarını oluşturarak işlemler yapar.	2	0	0	0
Çemberde teğet, kiriş, çap, yay ve kesen kavramlarını açıklar.	1	0	0	0
Dairenin çevre ve alan bağıntılarını oluşturur.	1	1	0	100
Analitik düzlemde doğruları inceleyerek işlemler yapar.	4	0	2	0
Analitik düzlemde koordinatları verilen bir noktanın öteleme, dönme ve simetri dönüşümleri altındaki görüntüsünü	1	0	0	0

Fen Bilimleri	S	D	Y	B%
Fizik				
Bir boyutta sabit ivmeli hareketi analiz eder.	1	0	1	0
Net kuvvet etkisindeki cismin hareketi ile ilgili hesaplamalar yapar.	1	0	1	0
Atış hareketlerini yatay ve düşey boyutta analiz eder.	1	0	1	0
İtme ile çizgisel momentum değişimi arasında ilişki kurar.	1	0	1	0
Cisimlerin denge şartlarını açıklar.	1	1	0	100
Noktasal yük için elektrik alanı açıklar.	1	0	1	0
Yükü parçacıkların düzgün elektrik alanındaki davranışını açıklar.	1	0	0	0
İndüksiyon akımını oluşturan sebeplere ilişkin çıkarım yapar.	1	0	0	0
İndüksiyon, kapasitans, rezonans ve empedans kavramlarını açıklar.	1	0	1	0
Transformatörlerin çalışma prensibini açıklar.	1	1	0	100
Açsal momentum korunumunu günlük hayattan örneklerle açıklar.	1	1	1	0
Basit harmonik harekette kuvvet, hız ve ivmenin konuma göre değişimi ile ilgili hesaplamalar yapar.	1	1	0	100
Newton in Hareket Kanunları nı kullanarak kütle çekim kuvvetinin bağlı olduğu değişkenleri belirler.	1	0	1	0
İşşin tek yarıda kırınımına etki eden değişkenleri açıklar.	1	1	0	100
Kimya				
Atomu kuantum modeliyle açıklar.	1	1	0	100
Nötr atomların elektron dizilimleriyle periyodik sistemdeki yerleri arasında ilişki kurar.	1	1	0	100
Gaz davranışlarını kinetik teori ile açıklar.	1	0	1	0
Çözünen madde miktarı ile farklı derişim birimlerini ilişkilendirir.	1	0	1	0
Çözeltilerin koligatif özellikleri ile derişimleri arasında ilişki kurar.	1	0	0	0
Bağ enerjileri ile tepkime entalpisini arasındaki ilişkiyi açıklar.	1	0	1	0
KİMYASAL TEPKİMELEERDE HIZ				
Dengeyi etkileyen faktörleri açıklar.	1	0	1	0
Kuvvetli asit/baz derişimlerini titrasyon yöntemiyle belirler.	1	1	0	100
Redoks tepkimelerinin istemliliğini standart elektrot potansiyellerini kullanarak açıklar.	2	2	0	100
Organik bileşiklerin basit ve moleköl formüllerinin bulunması ile ilgili hesaplamalar yapar.	1	1	0	0
Moleküllerin geometrilerini merkez atomu orbitalerinin hibritleşmesi esasına göre belirler.	1	1	0	100
Biyoloji				
Sinir sisteminin yapı, görev ve işleyişini açıklar.	1	1	0	100
Endokrin bezleri ve bu bezlerin salgıladıkları hormonları açıklar.	1	0	1	0
Duyu organlarının yapısını ve işleyişini açıklar.	1	0	1	0
Destek ve hareket sisteminin yapı, görev ve işleyişini açıklar.	1	1	0	100
Sindirim sisteminin yapı, görev ve işleyişini açıklar.	1	1	0	100
Canlılığın devamı için enerjinin gerekliliğini açıklar.	1	0	1	0
Fotosentez sürecini şema üzerinde açıklar.	1	0	1	0
Nükleik asitlerin çeşitlerini ve görevlerini açıklar.	1	1	0	100
Üreme sisteminin yapı, görev ve işleyişini açıklar.	1	1	0	100
Hücre solunumu açıklar.	1	0	1	0
Üriner sistemin yapı, görev ve işleyişini açıklar.	1	1	0	100
Kalp, kan ve damarların yapı, görev ve işleyişini açıklar.	1	1	0	100
Solunum sisteminin yapı, görev ve işleyişini açıklar.	1	0	1	0

SINAV SONUÇ BELGESİ	KRALLAR KARMASI - AYT - TÜRKİYE GENELİ - 2
ĞİRESUN / ESPIYE / ŞEHİT MURAT ŞAHİN ANADOLU İMAM HATİP LİSESİ	DERSLERE GÖRE BAŞARI ANALİZİ

Öğrenci		Numara	Sınıf				
UĞUR MEMİŞ		68	12A				
Puan Türü	Puan	Genel Ort.	Dereceler				
			Snf	Kurum	İlçe	İl	Genel
SAY	▲ 183,593	174,480	6	7	7	60	15380
Puanı Hesaplanan:			16	16	111	26386	
EA	▼ 157,055	186,810	7	22	22	119	25585
Puanı Hesaplanan:			22	22	138	31323	
Katılımlar:			7	22	22	142	34496

Öğrenci No ile eşleşen TYT bilgileriniz kullanılmıdır.

Ders	Soru	Doğru	Yanlış	Net	Başarı %	Sınıf Ort.	Kurum Ort.	Genel Ort.
Matematik-2	40	8	4	7,00	18	▼ 8,54	▲ 5,38	▼ 10,00
Fizik	14	3	9	0,75	5	▼ 1,36	▲ 0,42	▼ 1,74
Kimya	13	1	2	0,50	4	▼ 2,75	▼ 0,88	▼ 3,47
Biyoloji	13	5	4	4,00	31	◆ 4,00	▲ 1,32	▲ 2,75
Fen Bilimleri	40	9	15	5,25	13	▼ 8,11	▲ 2,61	▼ 7,96
Toplam:	280	70	38	60,50	22	▼ 72,93	▼ 87,04	▼ 76,69

Soru No	12345678901234567890123456789012345678901234567890
---------	--

Matematik	AeB DeBe D C c D E
Cevap Anahtarı	A ABBADBBBEBDEBCEBBACDADDCADEAAACEBDDADDCA

Fen Bilimleri	AdacDed cdcD eD c a dCE adGE A a
Cevap Anahtarı	A ABCBDBEBDEDDCBDBEBDEBCEDEDEDDDBDACEEBDBEAACE

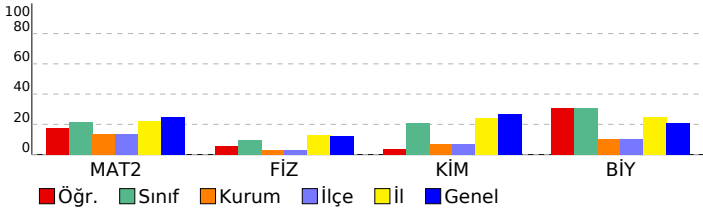

Matematik	S	D	Y	B%
Matematik-2				
Sayı kümelerini birbirle ilişkilendirir.	4	2	1	50
Birinci dereceden iki bilinmeyenli denklem ve eşitsizlik sistemlerinin çözüm kümelerini bulur.	2	1	1	50
Tam sayılarda bölünebilme kurallarıyla ilgili problemler çözer.	1	1	0	100
İki kümenin kartezyen çarpımıyla ilgili işlemler yapar.	1	0	1	0
Koşullu önermeyi ve iki yönlü koşullu önermeyi açıklar.	1	0	0	0
Polinomlarla toplama, çıkarma, çarpma ve bölme işlemlerini yapar.	2	1	0	50
İkinci dereceden bir bilinmeyenli denklemin kökleri ile katsayıları arasındaki ilişkileri kullanarak işlemler yapar.	1	0	0	0
İkinci dereceden bir bilinmeyenli eşitsizliklerin çözüm kümesini bulur.	1	0	0	0
Fonksiyonlarla ilgili problemler çözer.	3	1	0	33
Binom açılımını yapar.	1	0	0	0
n elemanlı bir kümenin r tane elemanın kaç farklı şekilde seçilebileceğini hesaplar.	1	0	1	0
Olasılık kavramı ile ilgili uygulamalar yapar.	1	0	0	0
Fonksiyonların grafiklerini yorumlar.	1	0	0	0
Fonksiyonlarda bileşke işlemeyle ilgili işlemler yapar.	1	0	0	0
Logaritma fonksiyonu ile üstel fonksiyonu ilişkilendirerek problemler çözer.	2	1	0	50
Üstel, logaritmik denklemlerin ve eşitsizliklerin çözüm kümelerini bulur.	1	0	0	0
Aritmetik ve geometrik dizilerin özelliklerini kullanarak işlemler yapar.	2	0	0	0
Trigonometrik fonksiyonları birim çember yardımıyla açıklar.	2	0	0	0
İki açının ölçüleri toplamının ve farkının trigonometrik değerlerine ait formülleri oluşturarak işlemler yapar.	1	0	0	0
İki kat aç formüllerini oluşturarak işlemler yapar.	1	0	0	0
Üçgende açı özellikleri ile ilgili işlemler yapar.	1	0	0	0
Küre, dik dairesel silindirden ve dik dairesel koninin alan ve hacim bağıntılarını oluşturarak işlemler yapar.	2	1	0	50
Çemberde teğet, kiriş, çap, yay ve kesen kavramlarını açıklar.	1	0	0	0
Dairenin çevre ve alan bağıntılarını oluşturur.	1	0	0	0
Analitik düzlemde doğruları inceleyerek işlemler yapar.	4	0	0	0
Analitik düzlemde koordinatları verilen bir noktanın öteleme, dönme ve simetri dönüşümleri altındaki görüntüsünü	1	0	0	0

Fen Bilimleri	S	D	Y	B%
Fizik				
Bir boyutta sabit ivmeli hareketi analiz eder.	1	1	0	100
Net kuvvet etkisindeki cismin hareketi ile ilgili hesaplamalar yapar.	1	0	1	0
Atış hareketlerini yatay ve düşey boyutta analiz eder.	1	0	1	0
İtme ile çizgisel momentum değişimi arasında ilişki kurar.	1	0	1	0
Cisimlerin denge şartlarını açıklar.	1	1	0	100
Noktasal yük için elektrik alanı açıklar.	1	0	1	0
Yükü parçacıkların düzgün elektrik alanındaki davranışını açıklar.	1	0	1	0
İndüksiyon akımını oluşturan sebeplere ilişkin çıkarım yapar.	1	0	0	0
İndüksiyon, kapasitans, rezonans ve empedans kavramlarını açıklar.	1	0	1	0
Transformatörlerin çalışma prensibini açıklar.	1	0	1	0
Açsal momentumun korunumunu günlük hayattan örneklerle açıklar.	1	0	1	0
Basit harmonik harekette kuvvet, hız ve ivmenin konuma göre değişimi ile ilgili hesaplamalar yapar.	1	1	0	100
Newton'ın Hareket Kanunları'nı kullanarak kütle çekim kuvvetinin bağlı olduğu değişkenleri belirler.	1	0	0	0
İşşin tek yarıda kırınımına etki eden değişkenleri açıklar.	1	0	1	0
Kimya				
Atomun kuantum modeliyle açıklar.	1	1	0	100
Nötr atomların elektron dizilimleriyle periyodik sistemdeki yerleri arasında ilişki kurar.	1	0	0	0
Gaz davranışlarını kinetik teori ile açıklar.	1	0	1	0
Çözünen madde miktarı ile farklı derişim birimlerini ilişkilendirir.	1	0	0	0
Çözeltilerin koligatif özellikleri ile derişimleri arasında ilişki kurar.	1	0	0	0
Bağ enerjileri ile tepkime entalpisini arasındaki ilişkiyi açıklar.	1	0	0	0
KİMYASAL TEPKİMELEDE HIZ				
Dengeyi etkileyen faktörleri açıklar.	1	0	0	0
Kuvvetli asit/baz derişimlerini titrasyon yöntemiyle belirler.	1	0	0	0
Redoks tepkimelerinin istemliliğini standart elektrot potansiyellerini kullanarak açıklar.	2	0	1	0
Organik bileşiklerin basit ve molekül formüllerinin bulunması ile ilgili hesaplamalar yapar.	1	0	0	0
Moleküllerin geometrilerini merkez atomu orbitalerinin hibritleşmesi esasına göre belirler.	1	0	0	0
Biyoloji				
Sinir sisteminin yapı, görev ve işleyişini açıklar.	1	0	0	0
Endokrin bezleri ve bu bezlerin salgıladıkları hormonları açıklar.	1	0	1	0
Duyu organlarının yapısını ve işleyişini açıklar.	1	1	0	100
Destek ve hareket sisteminin yapı, görev ve işleyişini açıklar.	1	1	0	100
Sindirim sisteminin yapı, görev ve işleyişini açıklar.	1	0	0	0
Canlılığın devamı için enerjinin gerekliliğini açıklar.	1	0	1	0
Fotosentez sürecini şema üzerinde açıklar.	1	1	0	100
Nükleik asitlerin çeşitlerini ve görevlerini açıklar.	1	0	1	0
Üreme sisteminin yapı, görev ve işleyişini açıklar.	1	1	0	100
Hücre solunumu açıklar.	1	0	0	0
Üriner sistemin yapı, görev ve işleyişini açıklar.	1	1	0	100
Kalp, kan ve damarların yapı, görev ve işleyişini açıklar.	1	0	0	0
Solunum sisteminin yapı, görev ve işleyişini açıklar.	1	0	1	0

SINAV SONUÇ BELGESİ							
GİRESUN / ESPIYE / ŞEHİT MURAT ŞAHİN ANADOLU İMAM HATİP LİSESİ							
Öğrenci				Numara		Sınıf	
ALP DENİZ				319		12B	
Puan Türü	Puan	Genel Ort.	Dereceler				
			Snf	Kurum	İlçe	İl	Genel
SÖZ	▲ 290,123	96,800	9	9	9	21	2558
Puanı Hesaplanan:			16	16	79	15485	
EA	▲ 209,948	186,810	14	14	14	64	13197
Puanı Hesaplanan:			22	22	138	31323	
Katılımlar:			15	22	22	142	34496

Öğrenci No ile eşleşen TYT bilgileriniz kullanılmıtır.

Ders	Soru	Doğru	Yanlış	Net	Başarı %	Sınıf Ort.	Kurum Ort.	Genel Ort.
Edebiyat	24	10	6	8,50	35	▼13,43	▼9,42	▲3,97
Tarih-1	10	4	2	3,50	35	▼5,80	▼4,12	▲1,89
Coğrafya-1	6	2	3	1,25	21	▼2,92	▼1,99	▲0,85
Edebiyat-Sosyal-1	40	16	11	13,25	33	▼22,15	▼15,53	▲6,70
Tarih-2	11	6	4	5,00	45	▲3,67	▲2,50	▲0,97
Coğrafya-2	11	10	1	9,75	89	▲5,68	▲3,88	▲1,24
Felsefe	6	2	1	1,75	29	▼3,03	▼2,07	▲0,56
Felsefe Grubu	6	3	0	3,00	50	▲2,77	▲1,89	▲0,56
Din Kül. ve Ahl. Bil.	6	4	0	4,00	67	▲2,90	▲1,98	▲0,70
Felsefe (Seçmeli)	6	0	0	0,00	0	◆0,00	◆0,00	◆0,00
Sosyal-2	40	25	6	23,50	59	▲18,05	▲12,31	▲4,04
Toplam:	280	93	37	83,75	30	▼93,62	▼87,04	▲76,69

Soru No	1234567890123456789012345678901234567890
Edebiyat-Sosyal-1	eEdeAdBCD B bCgAdC AC aBeEae EdE
Cevap Anahtarı	A BEDBADECDEBEABABEAACEBDCEACBDACBDEBACECE
Sosyal-2	bCeEA CDddCECDaACCCDBEA c D CDE DE EB
Cevap Anahtarı	A DCBEAECDEBCECBACCDDBEACEEDBCDEACDDDEAEBCBBAECB

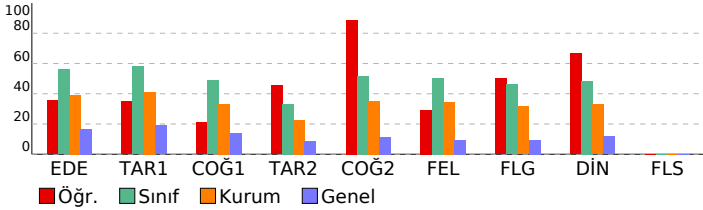

KRALLAR KARMASI - AYT - TÜRKİYE GENELİ - 2

DERSLERE GÖRE BAŞARI ANALİZİ			
Edebiyat-Sosyal-1			
Edebiyat	S	D	Y B%
Sözcüğü Anlamca Karşılayabilecek Kullanımlar	2	1	1 50
Cümlelerin Yorumlanması ve Açıklanması (Yakın veya Çelişen Anlamlı Cümleler)	1	1	0 100
Paragrafın Yardımcı Fikirleri (Düşünceleri)	2	1	1 50
Paragrafın Ana Fikri (Düşüncesi)	2	2	0 100
Edebiyatın Psikoloji ve Psikiyatri ile İlişkisi	3	2	1 67
Dilin Tarihi Süreci İçerisindeki Değişimini Etkileyen Sebepler	2	1	1 50
İlk Örneklerden Günümüze Türkçenin Önemli Sözlükleri	1	1	0 100
Edebiyatın Tanımı, Bilim ve Güzel Sanatlarla İlişkisi	1	0	0 0
İLETİŞİM VE DİL	1	1	0 100
Edebi (Sanatsal) Metinler	1	0	0 0
Dünya Edebiyatında Roman	1	0	0 0
Türk Dünyası Edebiyatında Roman	1	0	0 0
1980 sonrası Türk Edebiyatında Roman	2	0	0 0
Tanzimat Edebiyatının Oluşumu	1	0	0 0
Servetifunun Edebiyatında Türler	1	0	0 0
İslamiyet etkisinde Gelişen Türk Edebiyatında Söylev	1	0	1 0
İslamiyet in Kabulünden Önceki Türk Edebiyatında Söylev	1	1	0 100
Cumhuriyet Dönemi'nde Modernizmi Esas Alan Roman	1	0	1 0
Ses Bilgisi	1	0	1 0
Sözcüğü Anlamca Karşılayabilecek Kullanımlar	1	1	0 100
Tarih-1	S	D	Y B%
İlk Çağ da yeryüzündeki belli başlı medeniyet havzalarını tanı.	1	0	0 0
İlk ve Orta Çağlarda İÇ Asya daki Türk siyasi teşekküllerinin güç ve yönetim yapısını kavrar.	1	1	0 100
Hız Muhammed ve Dört Halife Dönemi nde Müslümanların Arap Yarımadası ve çevresinde siyasi hâkimiyet kurma	1	1	0 100
Büyük Selçuklu Devleti Dönemi ndeki başlıca siyasi gelişmeleri Türk tarihi içerisindeki önemi bağlamında açıklar.	1	0	0 0
Yeniçeri Ocağının ve devşirme sisteminin Osmanlı devletleşme sürecine etkisini analiz eder.	1	0	0 0
Osmanlı ile Rusya arasındaki rekabetin Osmanlı Devleti nin Avrupa ve Asya siyasetindeki önemini kavrar.	1	0	0 0
Mustafa Kemal in Birinci Dünya Savaşı na kadarki eğitim ve askerlik hayatını içinde bulunduğu toplumun siyasi, i	1	0	1 0
Kuvayı Milliye hareketinin oluşumundan Büyük Millet Meclisinin açılışına kadar olan süreçte meydana gelen gelişim	1	1	0 100
Millî Mücadele sonucunda kazanılan diplomatik başarıları ülkemizin bağımsızlığı açısından değerlendirir.	1	0	1 0
Siyasi alanda meydana gelen gelişmeleri kavrar.	1	1	0 100
Coğrafya-1	S	D	Y B%
Harita kullanarak çeşitli coğrafi kriterlerle belirlenmiş bölgelerde bulunan ülkeleri sınıflandırır.	1	0	1 0
Ülkeler ve bölgeler arasındaki ticaret ile ham madde, üretim ve pazar alanlarını ilişkilendirir.	1	0	1 0
Farklı kültürel bölgelerin yeryüzünde yayılışına etki eden faktörleri açıklar.	1	0	0 0
Ekonomik faaliyetleri temel özelliklerine göre ayırır eder.	1	0	1 00
Şehirleri fonksiyonel özellikleri açısından karşılaştırır.	1	0	1 0
Bölgesel ve küresel ölçekteki örgütleri etki alanları açısından değerlendirir.	1	1	0 100
Sosyal-2	S	D	Y B%
Bir araştırma alanı ve bilim dalı olarak tarihin konusunu, kapsamını ve diğer bilim dallarıyla ilişkisini açıklar.	1	0	1 0
İlk ve Orta Çağlarda İÇ Asya daki Türk siyasi teşekküllerinin güç ve yönetim yapısını kavrar.	1	1	0 100
Türklerin İslamiyet i kabul etmeye başlamaları ile Türkiye Selçuklu Devleti nin kuruluşu arasındaki süreçte meydana	1	0	1 0
Topkapı Sarayı nin devlet idaresinin yanı sıra devlet adamı yetiştirilmesinde ve şehir kültürünün gelişmesindeki rol	1	1	0 100
Osmanlı devlet idaresi ve toplum düzenindeki çözümleri önleme çabalarını analiz eder.	1	1	0 100
Osmanlı Devleti nin İslam coğrafyasında hâkimiyet kurmasının Türk ve İslam dünyası üzerindeki etkilerini analiz e	1	0	0 0
Osmanlı ile Rusya arasındaki rekabetin Osmanlı Devleti nin Avrupa ve Asya siyasetindeki önemini kavrar.	1	1	0 100
İ. Dünya Savaşı nin sonuçlarını Osmanlı Devleti ve Batılı devletler açısından değerlendirir.	1	1	0 100
Kuvayı Milliye hareketinin oluşumundan Büyük Millet Meclisinin açılışına kadar olan süreçte meydana gelen gelişim	1	0	1 0
Büyük Millet Meclisinin açılış sürecini ve sonrasında meydana gelen gelişmeleri kavrar.	1	0	1 0
Çağdaşlaşan Türkiye nin temeli olan Atatürk ilkelerini kavrar.	1	1	0 100
Coğrafya-2	S	D	Y B%
Biyocoşyiliğin oluşumu ve azalmasında etkili olan faktörleri açıklar.	1	1	0 100
Madde döngüleri ve enerji akışını ekosistemin devamlılığı açısından analiz eder.	1	1	0 100
Türkiye nin nüfus politikalarını gerekçeleri açısından değerlendirir.	1	1	0 100
Şehirleşme, göç ve sanayileşme ilişkisini toplumsal etkileri açısından yorumlar.	1	0	1 0
Nüfusun dağılışı üzerinde etkili olan faktörler ile dünya nüfusunun dağılışını ilişkilendirir.	1	1	0 100
Türkiye deki bölgesel kalkınma projelerini ekonomik, sosyal ve kültürel etkileri açısından değerlendirir.	1	1	0 100
Bölgesel ve küresel ölçekteki örgütleri etki alanları açısından değerlendirir.	1	1	0 100
Doğal sistemlerdeki değişimlerle ilgili geleceğe yönelik çıkarımlarda bulunur.	1	1	0 100
Sanayileşmiş bir ülkeyi sanayileşme süreçleri açısından değerlendirir.	1	1	0 100
Ülkeler arası etkileşimde turizm faaliyetlerinin rolünü açıklar.	1	1	0 100
Çevre sorunlarının oluşum ve yayılma süreçlerini küresel etkileri açısından analiz eder.	1	1	0 100
Felsefe	S	D	Y B%
Örnek felsefi metinlerinden hareketle 18. yüzyıl -19. yüzyıl filozoflarının felsefi görüşlerini analiz eder.	1	1	0 100
Felsefi düşüncenin özelliklerini açıklar.	1	0	0 0
20. yüzyıl felsefesinin karakteristik özelliklerini açıklar.	1	0	1 0
Psikoloji araştırmalarında kullanılan yöntem ve teknikleri tanı.	1	0	0 0
Gelişim dönemlerinin temel özelliklerini kavrar.	1	1	0 100
Güdülenmiş davranış güdülenmemiş davranıştan ayırır eder.	1	0	0 0
Felsefe Grubu	S	D	Y B%
Psikolojinin konusunu kavrar.	1	1	0 100
Psikolojik süreçlerle biyolojik yapı ve süreçler arasında ilişki kurar.	1	1	0 100
Gelişim dönemlerinin temel özelliklerini kavrar.	1	1	0 100
Psikolojinin bir bilim dalı olma sürecini kavrar.	1	0	0 0
Ergenlik dönemini ve bu dönemde etkileyen etkenleri irdeler.	1	0	0 0
Kıyas in yapısını değerlendirir.	1	0	0 0
Din Kül. ve Ahl. Bil.	S	D	Y B%
Hayatı anlamlandırmada ahiret inancının önemini fark eder.	1	1	0 100
Hız Muhammed in örnek şahsiyetini tanı.	1	1	0 100
İnançla ilgili yaklaşımları tartışır.	1	0	0 0
Din-bilim ilişkisini tartışır.	1	1	0 100
İslam ahlakında yerilen bazı davranışları ayet ve hadislerle açıklar.	1	1	0 100
İslam düşüncesindeki ameli fihi yorumları tanı.	1	0	0 0
Felsefe (Seçmeli)	S	D	Y B%
Sanat felsefesinin konusunu ve problemlerini açıklar.	1	0	0 0
15. yüzyıl-17. yüzyıl felsefesinin karakteristik özelliklerini açıklar.	1	0	0 0
Psikolojinin bir bilim dalı olma sürecini kavrar.	1	0	0 0
Psikolojinin bir bilim olarak ölçütlerini ve amaçlarını kavrar ve ekolleri bilir.	1	0	0 0
Toplumsal kontrolün işlevlerini ifade eder.	1	0	0 0
Güdülenmeyi ortaya çıkaran ve etkileyen etkenleri analiz eder.	1	0	0 0

SINAV SONUÇ BELGESİ							
GİRESUN / ESPIYE / ŞEHİT MURAT ŞAHİN ANADOLU İMAM HATİP LİSESİ							
Öğrenci				Numara		Sınıf	
AYŞE NUR BODUR				635		12B	
Puan Türü	Puan	Genel Ort.	Dereceler				
			Snf	Kurum	İlçe	İl	Genel
SÖZ	▲ 364,005	96,800	3	3	3	5	513
Puanı Hesaplanan:			16	16	79	15485	
SAY	▼ 148,255	174,480	6	13	13	78	21250
Puanı Hesaplanan:			16	16	111	26386	
EA	▲ 290,120	186,810	5	5	5	10	2174
Puanı Hesaplanan:			22	22	138	31323	
Katılımlar:			15	22	22	142	34496

Öğrenci No ile eşleşen TYT bilgileriniz kullanılmıştır.

Ders	Soru	Doğru	Yanlış	Net	Başarı %	Sınıf Ort.	Kurum Ort.	Genel Ort.
Edebiyat	24	18	4	17,00	71	▲13,43	▲9,42	▲3,97
Tarih-1	10	8	1	7,75	78	▲5,80	▲4,12	▲1,89
Coğrafya-1	6	3	1	2,75	46	▼2,92	▲1,99	▲0,85
Edebiyat-Sosyal-1	40	29	6	27,50	69	▲22,15	▲15,53	▲6,70
Tarih-2	11	8	2	7,50	68	▲3,67	▲2,50	▲0,97
Coğrafya-2	11	9	1	8,75	80	▲5,68	▲3,88	▲1,24
Felsefe	6	4	1	3,75	63	▲3,03	▲2,07	▲0,56
Felsefe Grubu	6	4	0	4,00	67	▲2,77	▲1,89	▲0,56
Din Kül. ve Ahl. Bil.	6	5	0	5,00	83	▲2,90	▲1,98	▲0,70
Felsefe (Seçmeli)	6	0	0	0,00	0	◆0,00	◆0,00	◆0,00
Sosyal-2	40	30	4	29,00	73	▲18,05	▲12,31	▲4,04
Matematik-2	40	3	2	2,50	6	▼3,90	▼5,38	▼10,00
Toplam:	280	115	28	108,00	39	▲93,62	▲87,04	▲76,69

Soru No	1234567890123456789012345678901234567890
---------	--

Edebiyat-Sosyal-1	BEDBADECD BEbBABb cCEdDCEACB eCBDE A cCE
-------------------	--

Cevap Anahtarı	A BEDBADECDDEBEABABEAACEBDCEACBDACBDEBACECE
----------------	---

Sosyal-2	DdbEAE DEBbc DBACDDBEACd DBCDE C DEAEb
----------	--

Cevap Anahtarı	A DCBEAECDEBCECBACDDBEACEEDBCDEACDDDEAEBCBACECB
----------------	---

Matematik	B EC cd
-----------	---------

Cevap Anahtarı	A ABBADBBEBDBCECBACDADDCADEAAACEBDADDCA
----------------	---

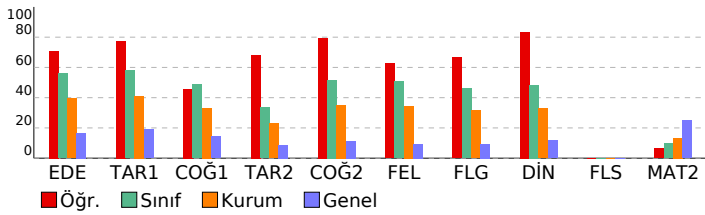

KRALLAR KARMASI - AYT - TÜRKİYE GENELİ - 2

DERSLERE GÖRE BAŞARI ANALİZİ				
Edebiyat-Sosyal-1				
Edebiyat	S	D	Y	B%
Sözcüğü Anlamca Karşılayabilecek Kullanımlar	2	2	0	100
Cümlelerin Yorumlanması ve Açıklanması (Yakın veya Çeşitli Anlamlı Cümleler)	1	1	0	100
Paragrafın Yardımcı Fikirleri (Düşünceleri)	2	2	0	100
Paragrafın Ana Fikri (Düşüncesi)	2	2	0	100
Edebiyatın Psikoloji ve Psikiyatri ile İlişkisi	3	3	0	100
Dilin Tarihi Süreci İçerisindeki Değişimini Etkileyen Sebepler	2	2	0	100
İlk Örneklerden Günümüze Türkçenin Önemli Sözlükleri	1	1	0	100
Edebiyatın Tanımı, Bilim ve Güzel Sanatlarla İlişkisi	1	0	0	0
İLETİŞİM VE DİL	1	1	0	100
Edebi (Sanatsal) Metinler	1	1	0	100
Dünya Edebiyatında Roman	1	0	1	0
Türk Dünyası Edebiyatında Roman	1	1	0	100
1980 sonrası Türk Edebiyatında Roman	2	2	0	100
Tanzimat Edebiyatının Oluşumu	1	0	1	0
Servetifunon Edebiyatında Türler	1	0	0	0
İslamiyet etkisinde gelişen Türk Edebiyatında Söylev	1	0	1	0
İslamiyet in Kabulünden Önceki Türk Edebiyatında Söylev	1	1	0	100
Cumhuriyet Dönemi'nde Modernizmi Esas Alan Roman	1	1	0	100
Ses Bilgisi	1	0	1	0
Sözcüğü Anlamca Karşılayabilecek Kullanımlar	1	1	0	100
Tarih-1	S	D	Y	B%
İlk Çağ da yer yüzündeki belli başlı medeniyet havzalarını tanıtır.	1	1	0	100
İlk ve Orta Çağlarda İslam'ın Türkiye'deki gelişimini tanıtır.	1	1	0	100
Hız, Muhammed ve Dört Halife Dönemi'nde Müslümanların Arap Yarımadası ve çevresinde siyasi hâkimiyet kurması.	1	1	0	100
Büyük Selçuklu Devleti Dönemi'nde başlıca siyasi gelişmeleri Türk tarihi içerisindeki önemi bağlamında açıklar.	1	1	0	100
Yeniçeri Ocağı'nın ve devşirme sisteminin Osmanlı devletleşme sürecine etkisini analiz eder.	1	0	0	0
Osmanlı ile Rusya arasındaki rekabetin Osmanlı Devleti'nin Avrupa ve Asya siyasetindeki önemini kavrar.	1	0	1	0
Mustafa Kemal'in Birinci Dünya Savaşı'na kadarki eğitim ve askerlik hayatını içinde bulunduğu toplumun siyasi, sosyal ve kültürel durumunu tanıtır.	1	1	0	100
Kuvayı Milliye hareketinin oluşumundan Büyük Millet Meclisinin açılışına kadar olan süreçte meydana gelen gelişimleri tanıtır.	1	1	0	100
Millî Mücadele sonucunda kazanılan diplomatik başarıları ülkemizin bağımsızlığı açısından değerlendirir.	1	1	0	100
Siyasi alanda meydana gelen gelişmeleri kavrar.	1	1	0	100
Coğrafya-1	S	D	Y	B%
Harita kullanarak çeşitli coğrafi kriterlerle belirlenmiş bölgelerde bulunan ülkeleri sınıflandırır.	1	0	0	0
Ülkeler ve bölgeler arasındaki ticaret ile ham madde, üretim ve pazar alanlarını ilişkilendirir.	1	1	0	100
Farklı kültürel bölgelerin yer yüzünde yayılışına etki eden faktörleri açıklar.	1	0	0	0
Ekonomik faaliyetleri temel özelliklerine göre ayırır.	1	0	1	0
Şehirleri fonksiyonel özellikleri açısından karşılaştırır.	1	1	0	100
Bölgesel ve küresel ölçekteki örgütlere etki alanları açısından değerlendirir.	1	1	0	100
Sosyal-2	S	D	Y	B%
Tarih-2	S	D	Y	B%
Bir araştırma alanı ve bilim dalı olarak tarihin konusunu, kapsamını ve diğer bilim dallarıyla ilişkisini açıklar.	1	1	0	100
İlk ve Orta Çağlarda İslam'ın Türkiye'deki gelişimini tanıtır.	1	0	1	0
Türklerin İslamiyet'i kabul etmeye başlamaları ile Türkiye Selçuklu Devleti'nin kuruluşu arasındaki süreçte meydana gelen gelişimleri tanıtır.	1	1	0	100
Topkapı Sarayı'nın devlet idaresinin yanı sıra devlet adamı yetiştirilmesinde ve şehir kültürünün gelişmesindeki rolünü açıklar.	1	1	0	100
Osmanlı devlet idaresi ve toplum düzenindeki çözümleri önleme çabalarını analiz eder.	1	1	0	100
Osmanlı Devleti'nin İslam coğrafyasında hâkimiyet kurmasının Türk ve İslam dünyası üzerindeki etkilerini analiz eder.	1	1	0	100
Osmanlı ile Rusya arasındaki rekabetin Osmanlı Devleti'nin Avrupa ve Asya siyasetindeki önemini kavrar.	1	0	0	0
I. Dünya Savaşı'nın sonuçlarını Osmanlı Devleti ve Batılı devletler açısından değerlendirir.	1	1	0	100
Kuvayı Milliye hareketinin oluşumundan Büyük Millet Meclisinin açılışına kadar olan süreçte meydana gelen gelişimleri tanıtır.	1	1	0	100
Büyük Millet Meclisinin açılış sürecini ve sonrasında meydana gelen gelişmeleri kavrar.	1	1	0	100
Çağdaşlaşan Türkiye'nin temeli olan Atatürk ilkelerini kavrar.	1	0	1	0
Coğrafya-2	S	D	Y	B%
Biyocoğrafyanın oluşumu ve azalmasında etkili olan faktörleri açıklar.	1	0	1	0
Madde döngüleri ve enerji akışını ekosistemin devamlılığı açısından analiz eder.	1	0	0	0
Türkiye'nin nüfus politikalarını gerektirenleri açısından değerlendirir.	1	1	0	100
Şehirleşme, göç ve sanayileşme ilişkisini toplumsal etkileri açısından yorumlar.	1	1	0	100
Nüfusun dağılışı üzerinde etkili olan faktörler ile dünya nüfusunun dağılışı ilişkilendirir.	1	1	0	100
Türkiye'deki bölgesel kalkınma projelerini ekonomik, sosyal ve kültürel etkileri açısından değerlendirir.	1	1	0	100
Bölgesel ve küresel ölçekteki örgütlere etki alanları açısından değerlendirir.	1	1	0	100
Doğal sistemlerdeki değişimlerle ilgili geleceğe yönelik çıkarımlarda bulunur.	1	1	0	100
Sanayileşmiş bir ülkede sanayileşme süreçleri açısından değerlendirir.	1	1	0	100
Ülkeler arası etkileşimde turizm faaliyetlerinin rolünü açıklar.	1	1	0	100
Çevre sorunlarının oluşum ve yayılma süreçlerini küresel etkileri açısından analiz eder.	1	1	0	100
Felsefe	S	D	Y	B%
Örnek felsefi metinlerinden hareketle 18. yüzyıl-19. yüzyıl filozoflarının felsefi görüşlerini analiz eder.	1	1	0	100
Felsefi düşüncenin özelliklerini açıklar.	1	1	0	100
20. yüzyıl felsefesinin karakteristik özelliklerini açıklar.	1	0	1	0
Psikoloji araştırmalarında kullanılan yöntem ve teknikleri tanıtır.	1	0	0	0
Gelişim dönemlerinin temel özelliklerini kavrar.	1	1	0	100
Güdülenmiş davranış güdülenmemiş davranıştan ayırt eder.	1	1	0	100
Felsefe Grubu	S	D	Y	B%
Psikolojinin konusunu kavrar.	1	1	0	100
Psikolojik süreçlerle biyolojik yapı ve süreçler arasında ilişki kurar.	1	1	0	100
Gelişim dönemlerinin temel özelliklerini kavrar.	1	1	0	100
Psikolojinin bir bilim dalı olma sürecini kavrar.	1	0	0	0
Ergenlik dönemini ve bu dönem etkileyen etkenleri irdeler.	1	1	0	100
Kıyasın yapısını değerlendirir.	1	0	0	0
Din Kül. ve Ahl. Bil.	S	D	Y	B%
Hayatı anlamlandırmada ahiret inancının önemini fark eder.	1	1	0	100
Hız, Muhammed'in örnek şahsiyetini tanıtır.	1	1	0	100
İnançla ilgili yaklaşımları tartışır.	1	1	0	100
Din-bilim ilişkisini tartışır.	1	1	0	100
İslam ahlakında yer alan bazı davranışları ayet ve hadislerle açıklar.	1	1	0	100
İslam düşüncesindeki ameli fihi yorumları tanıtır.	1	0	0	0
Felsefe (Seçmeli)	S	D	Y	B%
Sanat felsefesinin konusunu ve problemlerini açıklar.	1	0	0	0
15. yüzyıl-17. yüzyıl felsefesinin karakteristik özelliklerini açıklar.	1	0	0	0
Psikolojinin bir bilim dalı olma sürecini kavrar.	1	0	0	0
Psikolojinin bir bilim olarak ölçütlerini ve amaçlarını kavrar ve ekolleri bilir.	1	0	0	0
Toplumsal kontrolün işlevlerini ifade eder.	1	0	0	0
Güdülenmeyi ortaya çıkaran ve etkileyen etkenleri analiz eder.	1	0	0	0
Matematik	S	D	Y	B%
Matematik-2	S	D	Y	B%
Sayı kümelerinin birbiriyle ilişkilerini tanıtır.	4	0	0	0
Birinci dereceden iki bilinmeyenli denklem ve eşitsizlik sistemlerinin çözüm kümelerini bulur.	2	0	0	0
Tam sayılarda bölünebilme kurallarıyla ilgili problemler çözer.	1	1	0	100
İki kümenin kartezyen çarpımıyla ilgili işlemler yapar.	1	0	0	0
Koşullu önermeyi ve iki yönlü koşullu önermeyi açıklar.	1	0	0	0
Polinomlarla toplama, çıkarma, çarpma ve bölme işlemlerini yapar.	2	0	0	0
İkinci dereceden bir bilinmeyenli denklemin kökleri ile katsayıları arasındaki ilişkileri kullanarak işlemler yapar.	1	0	0	0
İkinci dereceden bir bilinmeyenli eşitsizliklerin çözüm kümesini bulur.	1	0	0	0
Fonksiyonlarla ilgili problemler çözer.	3	0	0	67
Binom açılımını yapar.	1	0	0	0
n elemanlı bir kümenin r tane elemanının kaç farklı şekilde seçilebileceğini hesaplar.	1	0	1	0

SINAV SONUÇ BELGESİ							
GİRESUN / ESPIYE / ŞEHİT MURAT ŞAHİN ANADOLU İMAM HATİP LİSESİ							
Öğrenci			Numara	Sınıf			
AYŞEGÜL TAŞ			590	12B			
Puan Türü	Puan	Genel Ort.	Dereceler				
			Snf	Kurum	İlçe	İl	Genel
SÖZ	▲ 338,540	96,800	4	4	4	10	1066
Puanı Hesaplanan:			16	16	79	15485	
SAY	▼ 157,323	174,480	4	11	11	73	19426
Puanı Hesaplanan:			16	16	111	26386	
EA	▲ 278,865	186,810	7	7	7	13	2796
Puanı Hesaplanan:			22	22	138	31323	
Katılımlar:			15	22	22	142	34496

Öğrenci No ile eşleşen TYT bilgileriniz kullanılmıştır.

Ders	Soru	Doğru	Yanlış	Net	Başarı %	Sınıf Ort.	Kurum Ort.	Genel Ort.
Edebiyat	24	15	6	13,50	56	▲13,43	▲9,42	▲3,97
Tarih-1	10	8	1	7,75	78	▲5,80	▲4,12	▲1,89
Coğrafya-1	6	3	3	2,25	38	▼2,92	▲1,99	▲0,85
Edebiyat-Sosyal-1	40	26	10	23,50	59	▲22,15	▲15,53	▲6,70
Tarih-2	11	4	5	2,75	25	▼3,67	▲2,50	▲0,97
Coğrafya-2	11	10	1	9,75	89	▲5,68	▲3,88	▲1,24
Felsefe	6	6	0	6,00	100	▲3,03	▲2,07	▲0,56
Felsefe Grubu	6	4	1	3,75	63	▲2,77	▲1,89	▲0,56
Din Kül. ve Ahl. Bil.	6	4	2	3,50	58	▲2,90	▲1,98	▲0,70
Felsefe (Seçmeli)	6	0	0	0,00	0	◆0,00	◆0,00	◆0,00
Sosyal-2	40	28	9	25,75	64	▲18,05	▲12,31	▲4,04
Matematik-2	40	4	1	3,75	9	▼3,90	▼5,38	▼10,00
Toplam:	280	118	32	110,00	39	▲93,62	▲87,04	▲76,69

Soru No	1234567890123456789012345678901234567890
---------	--

Edebiyat-Sosyal-1	bB BAB dCedDCeADBADECDACBDEbAC eEeEaA
-------------------	---------------------------------------

Cevap Anahtarı	B EBEABABEAACEBCBEDBADECDACBDEEACBCECEBA
----------------	--

Sosyal-2	E edBbDCecCCDDeEECDBAEACDAC cDBCDEBdDeB
----------	---

Cevap Anahtarı	B AECDEBCDCBECCDBBECCDBAEACDACEEDBCDEBCDEAECEBCBA
----------------	---

Matematik	c D A B E
-----------	-----------

Cevap Anahtarı	B CECBBACDADDCCADDABBADBBBEBDBDADDCEAEAAACE
----------------	---

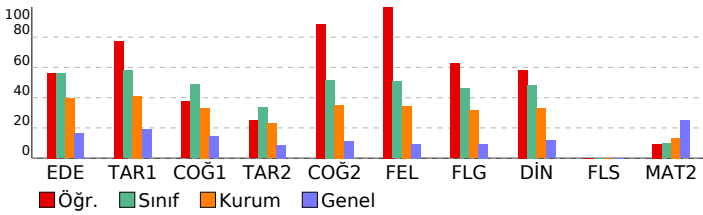

KRALLAR KARMASI - AYT - TÜRKİYE GENELİ - 2

DERSLERE GÖRE BAŞARI ANALİZİ

Edebiyat-Sosyal-1	S	D	Y	B%
Edebiyat				
Sözcüğü Anlamca Karşılayabilecek Kullanımlar	2	1	1	50
Cümlelerin Yorumlanması ve Açıklanması (Yakin veya Çelişen Anlamlı Cümleler)	1	0	1	0
Paragrafın Yardımcı Fikirleri (Düşünceleri)	2	2	0	100
Paragrafın Ana Fikri (Düşüncesi)	2	2	0	100
Edebiyatın Psikoloji ve Psikiyatri ile İlişkisi	3	3	0	100
Dilin Tarihi Süreci İçerisindeki Değişimini Etkileyen Sebepler	2	2	0	100
İlk Örneklerden Günümüze Türkçenin Onemli Sözlükleri	1	1	0	100
Edebiyatın Tanımı, Bilim ve Güzel Sanatlarla İlişkisi	1	1	0	100
İLETİŞİM VE DİL	1	1	0	100
Edebi (Sanatsal) Metinler	1	0	0	0
Dünya Edebiyatında Roman	1	0	0	0
Türk Dünyası Edebiyatında Roman	1	1	0	100
1980 sonrası Türk Edebiyatında Roman	2	2	0	100
Tanzimat Edebiyatının Oluşumu	1	0	0	0
Servetifunon Edebiyatında Türler	1	0	1	0
İslamiyet etkisinde Gelişen Türk Edebiyatında Söylev	1	0	1	0
İslamiyet in Kabulünden Önceki Türk Edebiyatında Söylev	1	1	0	100
Cumhuriyet Dönemi'nde Modernizmi Esas Alan Roman	1	1	0	100
Ses Bilgisi	1	0	1	0
Sözcüğü Anlamca Karşılayabilecek Kullanımlar	1	1	0	100
Tarih-1				
İlk Çağ da yeryüzündeki belli başlı medeniyet havzalarını tanıır.	1	0	1	0
İlk ve Orta Çağlarda İÇ Asya daki Türk siyasi teşekküllerinin güç ve yönetim yapısını kavrar.	1	1	0	100
Hız, Muhammed ve Dört Halife Dönemi nde Müslümanların Arap Yanımadası ve çevresinde siyasi hâkimiyet kurmaı	1	1	0	100
Büyük Selçuklu Devleti Dönemi ndeki başlıca siyasi gelişmeleri Türk tarihi içerisindeki önemi bağlamında açıklar.	1	0	0	0
Yeniçeri Ocağının ve devşirme sisteminin Osmanlı devletleşme sürecine etkisini analiz eder.	1	1	0	100
Osmanlı ile Rusya arasındaki rekabetin Osmanlı Devleti nin Avrupa ve Asya siyasetindeki önemini kavrar.	1	1	0	100
Mustafa Kemal in Birinci Dünya Savaşı na kadarki eğitim ve askerlik hayatını içinde bulunduğu toplumun siyasi, i	1	1	0	100
Kuvayı Milliye hareketinin oluşumundan Büyük Millet Meclisinin açılışına kadar olan süreçte meydana gelen gelişim	1	1	0	100
Millî Mücadele sonucunda kazanılan diplomatik başarıları ülkemizin bağımsızlığı açısından değerlendirir.	1	1	0	100
Siyasi alanda meydana gelen gelişmeleri kavrar.	1	1	0	100
Coğrafya-1				
Harita kullanarak çeşitli coğrafi kriterlerle belirlenmiş bölgelerde bulunan ülkeleri sınıflandırır.	1	0	1	0
Ülkeler ve bölgeler arasındaki ticaret ile ham madde, üretim ve pazar alanlarını ilişkilendirir.	1	1	0	100
Farklı kültürel bölgelerin yeriyüzünde yayılışına etki eden faktörleri açıklar.	1	0	1	0
Ekonomik faaliyetleri temel özelliklerine göre ayırır eder.	1	1	0	100
Şehirleri fonksiyonel özellikleri açısından karşılaştırır.	1	0	1	0
Bölgesel ve küresel ölçekteki örgütleri etki alanları açısından değerlendirir.	1	1	0	100
Sosyal-2				
Tarih-2				
Bir araştırma alanı ve bilim dalı olarak tarihin konusunu, kapsamını ve diğer bilim dallarıyla ilişkisini açıklar.	1	1	0	100
İlk ve Orta Çağlarda İÇ Asya daki Türk siyasi teşekküllerinin güç ve yönetim yapısını kavrar.	1	1	0	100
Türklerin İslamiyet i kabul etmeye başlamaları ile Türkiye Selçuklu Devleti nin kuruluşu arasındaki süreçte meydana	1	0	1	0
Topkapı Sarayı nin devlet idaresinin yanı sıra devlet adamı yetiştirilmesinde ve şehir kültürünün gelişmesindeki rolü	1	0	1	0
Osmanlı devlet idaresi ve toplum düzenindeki çözümleri önleme çabalarını analiz eder.	1	0	0	0
Osmanlı Devleti nin İslam coğrafyasında hâkimiyet kurmasının Türk ve İslam dünyası üzerindeki etkilerini analiz e	1	1	0	100
Osmanlı ile Rusya arasındaki rekabetin Osmanlı Devleti nin Avrupa ve Asya siyasetindeki önemini kavrar.	1	0	0	0
I. Dünya Savaşı nin sonuçlarını Osmanlı Devleti ve Batılı devletler açısından değerlendirir.	1	0	1	0
Kuvayı Milliye hareketinin oluşumundan Büyük Millet Meclisinin açılışına kadar olan süreçte meydana gelen gelişim	1	0	1	0
Büyük Millet Meclisinin açılış sürecini ve sonrasında meydana gelen gelişmeleri kavrar.	1	1	0	100
Çağdaşlaşan Türkiye nin temeli olan Atatürk ilkelerini kavrar.	1	0	1	0
Coğrafya-2				
Biyocoşyulluğun oluşumu ve azalmasında etkili olan faktörleri açıklar.	1	1	0	100
Madde döngüleri ve enerji akışını ekosistemin devamlılığı açısından analiz eder.	1	1	0	100
Türkiye nin nüfus politikalarını gerektirenleri açısından değerlendirir.	1	1	0	100
Şehirleşme, göç ve sanayileşme ilişkisini toplumsal etkileri açısından yorumlar.	1	1	0	100
Nüfusun dağılışı üzerine etkili olan faktörler ile dünya nüfusunun dağılışı ilişkilendirir.	1	1	0	100
Türkiye deki bölgesel kalkınma projelerini ekonomik, sosyal ve kültürel etkileri açısından değerlendirir.	1	1	0	100
Bölgesel ve küresel ölçekteki örgütleri etki alanları açısından değerlendirir.	1	1	0	100
Doğal sistemlerdeki değişimlerle ilgili geleceğe yönelik çıkarımlarda bulunur.	1	1	0	100
Sanayileşmiş bir ülkeyi sanayileşme süreçleri açısından değerlendirir.	1	1	0	100
Ülkeler arası etkileşimde turizm faaliyetlerinin rolünü açıklar.	1	0	1	0
Çevre sorunlarının oluşum ve yayılma süreçlerini küresel etkileri açısından analiz eder.	1	1	0	100
Felsefe				
Felsefe				
Örnek felsefi metinlerinden hareketle 18. yüzyıl -19. yüzyıl filozoflarının felsefi görüşlerini analiz eder.	1	1	0	100
Felsefi düşüncenin özelliklerini açıklar.	1	1	0	100
20. yüzyıl felsefesinin karakteristik özelliklerini açıklar.	1	0	0	0
Psikoloji araştırmalarında kullanılan yöntem ve teknikleri tanıır.	1	0	0	0
Gelişim dönemlerinin temel özelliklerini kavrar.	1	1	0	100
Güdülenmiş davranışı güdülenmemiş davranıştan ayırır eder.	1	0	0	0
Psikolojinin bir bilim dalı olma sürecini kavrar.	1	0	0	0
Ergenlik dönemini ve bu dönemi etkileyen etkenleri irdeler.	1	0	0	0
Kıyas in yapısını değerlendirir.	1	0	0	0
Felsefe Grubu				
Psikolojinin konusunu kavrar.	1	1	0	100
Psikolojik süreçlerle biyolojik yapı ve süreçler arasında ilişki kurar.	1	1	0	100
Gelişim dönemlerinin temel özelliklerini kavrar.	1	1	0	100
Psikolojinin bir bilim dalı olma sürecini kavrar.	1	0	0	0
Ergenlik dönemini ve bu dönemi etkileyen etkenleri irdeler.	1	0	0	0
Kıyas in yapısını değerlendirir.	1	0	0	0
20. yüzyıl felsefesinin karakteristik özelliklerini açıklar.	0	0	0	0
Psikoloji araştırmalarında kullanılan yöntem ve teknikleri tanıır.	0	1	0	0
Güdülenmiş davranışı güdülenmemiş davranıştan ayırır eder.	1	0	0	0
Din Kül. ve Ahl. Bil.				
Hayatı anlamlandırmada ahiret inancının önemini fark eder.	1	1	0	100
Hız, Muhammed in örnek şahsiyetini tanıır.	1	1	0	100
İnançla ilgili yaklaşımları tartışır.	1	0	1	0
Din-bilim ilişkisini tartışır.	1	1	0	100
İslam ahlakında yerilen bazı davranışları ayet ve hadislerle açıklar.	1	1	0	100
İslam düşüncesindeki ameli fihri yorumları tanıır.	1	0	1	0
Felsefe (Seçmeli)				
Sanat felsefesinin konusunu ve problemlerini açıklar.	1	0	0	0
15. yüzyıl-17. yüzyıl felsefesinin karakteristik özelliklerini açıklar.	1	0	0	0
Psikolojinin bir bilim dalı olma sürecini kavrar.	1	0	0	0
Psikolojinin bir bilim olarak ölçütlerini ve amaçlarını kavrar ve ekollerini bilir.	1	0	0	0
Toplumsal kontrolün işlevlerini ifade eder.	1	0	0	0
Güdülenmeyi ortaya çıkaran ve etkileyen etkenleri analiz eder.	1	0	0	0
Matematik				
Matematik-2				
Sayı kümelerini birbiriyle ilişkilendirir.	4	2	0	50
Birinci dereceden iki bilinmeyenli denklem ve eşitsizlik sistemlerinin çözüm kümelerini bulur.	2	0	0	0
Tam sayılarda bölünebilme kurallarıyla ilgili problemler çözer.	1	0	0	0
İki kümenin kartezyen çarpımıyla ilgili işlemler yapar.	1	0	0	0
Koşullu önermeyi ve iki yönlü koşullu önermeyi açıklar.	1	1	0	100

SINAV SONUÇ BELGESİ

KRALLAR KARMASI - AYT - TÜRKİYE GENELİ - 2

GİRESUN / ESPIYE / ŞEHİT MURAT ŞAHİN ANADOLU İMAM HATİP LİSESİ							
Öğrenci				Numara		Sınıf	
BİLGE				23		12B	
Puan Türü	Puan	Genel Ort.	Dereceler				
			Snf	Kurum	İlçe	İl	Genel
SÖZ	▲ 430,505	96,800	1	1	1	1	17
Puanı Hesaplanan:			16	16	79	15485	
SAY	▲ 191,553	174,480	1	6	6	59	14411
Puanı Hesaplanan:			16	16	111	26386	
EA	▲ 393,470	186,810	1	1	1	1	99
Puanı Hesaplanan:			22	22	138	31323	
Katılımlar:			15	22	22	142	34496

İsminiz ile eşleşen TYT bilgileriniz kullanılmıştır.

Ders	Soru	Doğru	Yanlış	Net	Başarı %	Sınıf Ort.	Kurum Ort.	Genel Ort.
Edebiyat	24	24	0	24,00	100	▲13,43	▲9,42	▲3,97
Tarih-1	10	10	0	10,00	100	▲5,80	▲4,12	▲1,89
Coğrafya-1	6	5	0	5,00	83	▲2,92	▲1,99	▲0,85
Edebiyat-Sosyal-1	40	39	0	39,00	98	▲22,15	▲15,53	▲6,70
Tarih-2	11	10	1	9,75	89	▲3,67	▲2,50	▲0,97
Coğrafya-2	11	10	0	10,00	91	▲5,68	▲3,88	▲1,24
Felsefe	6	5	0	5,00	83	▲3,03	▲2,07	▲0,56
Felsefe Grubu	6	5	0	5,00	83	▲2,77	▲1,89	▲0,56
Din Kül. ve Ahl. Bil.	6	5	0	5,00	83	▲2,90	▲1,98	▲0,70
Felsefe (Seçmeli)	6	0	0	0,00	0	◆0,00	◆0,00	◆0,00
Sosyal-2	40	35	1	34,75	87	▲18,05	▲12,31	▲4,04
Matematik-2	40	23	1	22,75	57	▲3,90	▲5,38	▲10,00
Toplam:	280	152	22	146,50	52	▲93,62	▲87,04	▲76,69

Soru No	1234567890123456789012345678901234567890
Edebiyat-Sosyal-1	E B E A B A B A E A A C E B D C B E D B A D E C D D A C B D E E A C B C E C E A
Cevap Anahtarı	B E B E A B A B A E A A C E B D C B E D B A D E C D D A C B D E E A C B C E C E B A
Sosyal-2	A E C D E B C D C E E C C D D B E E C D B E A C D A E D B C D E B C D E A E C B C B A
Cevap Anahtarı	B A E C D E B C D C B E C C D D B E E C D B A E A C D A C E D B C D E B C D E A E C B C B A
Matematik	E C B A C A A A B B A a B B B E D B B A D B E A A
Cevap Anahtarı	B C E C B B A C D A D D C A D D A B B A D B B B E D B B D A D D C B A E A A A C E

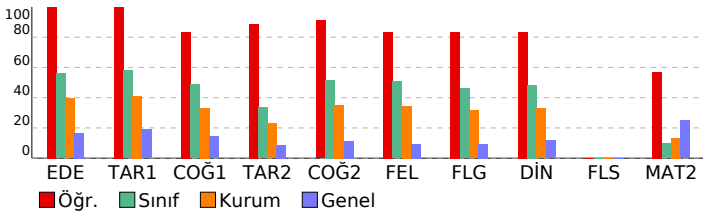

Derslere Göre Başarı Analizi	S	D	Y	B%
Edebiyat-Sosyal-1				
Edebiyat	2	2	0	100
Sözcüğü Anlamca Karşılayabilecek Kullanımlar	2	2	0	100
Cümlelerin Yorumlanması ve Açıklanması (Yakın veya Çeşitli Anlamlı Cümleler)	1	1	0	100
Paragrafın Yardımcı Fikirleri (Düşünceleri)	2	2	0	100
Paragrafın Ana Fikri (Düşüncesi)	2	2	0	100
Edebiyatın Psikoloji ve Psikiyatri ile İlişkisi	3	3	0	100
Dilin Tarihi Süreci İçerisindeki Değişimini Etkileyen Sebepler	2	2	0	100
İlk Örneklerden Günümüze Türkçenin Önemli Sözlükleri	1	1	0	100
Edebiyatın Tanımı, Bilim ve Güzel Sanatlarla İlişkisi	1	1	0	100
İLETİŞİM VE DİL	1	1	0	100
Edebi (Sanatsal) Metinler	1	1	0	100
Dünya Edebiyatında Roman	1	1	0	100
Türk Dünyası Edebiyatında Roman	1	1	0	100
1980 sonrası Türk Edebiyatında Roman	2	2	0	100
Tanzimat Edebiyatının Oluşumu	1	1	0	100
Servetifunon Edebiyatında Türler	1	1	0	100
İslamiyet etkisinde Gelişen Türk Edebiyatında Söylev	1	1	0	100
İslamiyet in Kabulünden Önceki Türk Edebiyatında Söylev	1	1	0	100
Cumhuriyet Dönemi'nde Modernizmi Esas Alan Roman	1	1	0	100
Ses Bilgisi	1	1	0	100
Sözcüğü Anlamca Karşılayabilecek Kullanımlar	1	1	0	100

Tarih-1	S	D	Y	B%
İlk Çağ da yeriyündeki belli başlı medeniyet havzalarını tanıtır.	1	1	0	100
İlk ve Orta Çağlarda İ. Asya daki Türk siyasi teşekküllerinin güç ve yönetim yapısını kavrar.	1	1	0	100
Hiz. Muhammed ve Dört Halife Dönemi nde Müslümanların Arap Yarımadası ve çevresinde siyasi hâkimiyet kurması	1	1	0	100
Büyük Selçuklu Devleti Dönemi ndeki başlıca siyasi gelişmeleri Türk tarihi içerisindeki önemi bağlamında açıklar.	1	1	0	100
Yeniçeri Ocağının ve devşirme sisteminin Osmanlı devletleşme sürecine etkisini analiz eder.	1	1	0	100
Osmanlı ile Rusya arasındaki rekabetin Osmanlı Devleti nin Avrupa ve Asya siyasetindeki önemini kavrar.	1	1	0	100
Mustafa Kemal in Birinci Dünya Savaşı na kadarki eğitim ve askerlik hayatını içinde bulunduğu toplumun siyasi, i	1	1	0	100
Kuvayı- Milliye hareketinin oluşumundan Büyük Millet Meclisinin açılışına kadar olan süreçte meydana gelen gelişim	1	1	0	100
Millî Mücadele sonucunda kazanılan diplomatik başarıları ülkemizin bağımsızlığı açısından değerlendirir.	1	1	0	100
Siyasi alanda meydana gelen gelişmeleri kavrar.	1	1	0	100
Coğrafya-1				
Harita kullanarak çeşitli coğrafi kriterlerle belirlenmiş bölgelerde bulunan ülkeleri sınıflandırır.	1	1	0	0
Ülkeler ve bölgeler arasındaki ticaret ile ham madde, üretim ve pazar alanlarını ilişkilendirir.	1	1	0	100
Farklı kültürel bölgelerin yeriyündeki yayılışına etki eden faktörleri açıklar.	1	1	0	100
Ekonomik faaliyetleri temel özelliklerine göre ayırır eder.	1	1	0	100
Şehirleri fonksiyonel özellikleri açısından karşılaştırır.	1	1	0	100
Bölgesel ve küresel ölçekteki örgütleri etki alanları açısından değerlendirir.	1	1	0	100

Sosyal-2	S	D	Y	B%
Tarih-2				
Bir araştırma alanı ve bilim dalı olarak tarihin konusunu, kapsamını ve diğer bilim dallarıyla ilişkisini açıklar.	1	1	0	100
İlk ve Orta Çağlarda İ. Asya daki Türk siyasi teşekküllerinin güç ve yönetim yapısını kavrar.	1	1	0	100
Türklerin İslamiyet i kabul etmeye başlamaları ile Türkiye Selçuklu Devleti nin kuruluşu arasındaki süreçte meydana	1	0	1	0
Topkapı Sarayı nin devlet idaresinin yanı sıra devlet adamı yetiştirilmesinde ve şehir kültürünün gelişmesindeki rolü	1	1	0	100
Osmanlı devlet idaresi ve toplum düzenindeki çözümleri önleme çabalarını analiz eder.	1	1	0	100
Osmanlı Devleti nin İslam coğrafyasında hâkimiyet kurmasının Türk ve İslam dünyası üzerindeki etkilerini analiz e	1	1	0	100
Osmanlı ile Rusya arasındaki rekabetin Osmanlı Devleti nin Avrupa ve Asya siyasetindeki önemini kavrar.	1	1	0	100
I. Dünya Savaşı nin sonuçlarını Osmanlı Devleti ve Batılı devletler açısından değerlendirir.	1	1	0	100
Kuvayı- Milliye hareketinin oluşumundan Büyük Millet Meclisinin açılışına kadar olan süreçte meydana gelen gelişim	1	1	0	100
Büyük Millet Meclisinin açılış sürecini ve sonrasında meydana gelen gelişmeleri kavrar.	1	1	0	100
Çağdaşlaşan Türkiye nin temeli olan Atatürk ilkelerini kavrar.	1	1	0	100
Coğrafya-2				
Biyocoşuliliğin oluşumu ve azalmasında etkili olan faktörleri açıklar.	1	1	0	100
Madde döngüleri ve enerji akışını ekosistemin devamlılığı açısından analiz eder.	1	1	0	100
Türkiye nin nüfus politikalarını gerektirenleri açısından değerlendirir.	1	1	0	100
Şehirleşme, göç ve sanayileşme ilişkisini toplumsal etkileri açısından yorumlar.	1	1	0	100
Nüfusun dağılışı üzerinde etkili olan faktörler ile dünya nüfusunun dağılışı ilişkilendirir.	1	0	0	0
Türkiye deki bölgesel kalkınma projelerini ekonomik, sosyal ve kültürel etkileri açısından değerlendirir.	1	1	0	100
Bölgesel ve küresel ölçekteki örgütleri etki alanları açısından değerlendirir.	1	1	0	100
Doğal sistemlerdeki değişimlerle ilgili geleceğe yönelik çıkarımlarda bulunur.	1	1	0	100
Sanayileşmiş bir ülkeyi sanayileşme süreçleri açısından değerlendirir.	1	1	0	100
Ülkeler arası etkileşimde turizm faaliyetlerinin rolünü açıklar.	1	1	0	100
Çevre sorunlarının oluşum ve yayılma süreçlerini küresel etkileri açısından analiz eder.	1	1	0	100

Felsefe	S	D	Y	B%
Felsefe				
Örnek felsefi metinlerinden hareketle 18. yüzyıl -19. yüzyıl filozoflarının felsefi görüşlerini analiz eder.	1	1	0	100
Felsefi düşüncenin özelliklerini açıklar.	1	0	0	0
20. yüzyıl felsefesinin karakteristik özelliklerini açıklar.	1	0	0	0
Psikoloji araştırmalarında kullanılan yöntem ve teknikleri tanıtır.	1	0	0	0
Gelişim dönemlerinin temel özelliklerini kavrar.	1	1	0	100
Güdülenmiş davranış güdülenmemiş davranıştan ayırır eder.	1	0	0	0
Psikolojinin bir bilim dalı olma sürecini kavrar.	1	0	0	0
Ergenlik dönemini ve bu dönemi etkileyen etkenleri irdeler.	1	0	0	0
Kıyas in yapısını değerlendirir.	1	0	0	0
Felsefe Grubu				
Psikolojinin konusunu kavrar.	1	1	0	100
Psikoloji süreçlerle biyolojik yapı ve süreçler arasında ilişki kurar.	1	1	0	100
Gelişim dönemlerinin temel özelliklerini kavrar.	1	1	0	100
Psikolojinin bir bilim dalı olma sürecini kavrar.	1	0	0	0
Ergenlik dönemini ve bu dönemi etkileyen etkenleri irdeler.	1	0	0	0
Kıyas in yapısını değerlendirir.	1	0	0	0
20. yüzyıl felsefesinin karakteristik özelliklerini açıklar.	0	0	0	0
Psikoloji araştırmalarında kullanılan yöntem ve teknikleri tanıtır.	1	0	0	0
Güdülenmiş davranış güdülenmemiş davranıştan ayırır eder.	1	0	0	0
Din Kül. ve Ahl. Bil.				
Hayatı anlamlandırmada ahiret inancının önemini fark eder.	1	1	0	100
Hiz. Muhammed in örnek şahsiyetini tanıtır.	1	1	0	100
İnançla ilgili yaklaşımları tartışır.	1	1	0	100
Din-bilim ilişkisini tartışır.	1	1	0	100
İslam ahlakında yerilen bazı davranışları ayet ve hadislerle açıklar.	1	1	0	100
İslam düşüncesindeki ameli fihhi yorumları tanıtır.	1	0	0	0
Felsefe (Seçmeli)				
Sanat felsefesinin konusunu ve problemlerini açıklar.	1	0	0	0
15. yüzyıl-17. yüzyıl felsefesinin karakteristik özelliklerini açıklar.	1	0	0	0
Psikolojinin bir bilim dalı olma sürecini kavrar.	1	0	0	0
Psikolojinin bir bilim dalı olma sürecini kavrar ve ekollerini bilir.	1	0	0	0
Toplumsal kontrolün işlevlerini ifade eder.	1	0	0	0
Güdülenmeyi ortaya çıkaran ve etkileyen etkenleri analiz eder.	1	0	0	0

Matematik	S	D	Y	B%
Matematik-2				
Sayı kümelerini birbiriyle ilişkilendirir.	4	4	0	100
Birinci dereceden iki bilinmeyenli denklem ve eşitsizlik sistemlerinin çözüm kümelerini bulur.	2	1	1	50
Tam sayılarda bölünebilme kurallarıyla ilgili problemleri çözer.	1	1	0	100
İki kümenin kartezyen çarpımıyla ilgili işlemleri yapar.	1	1	0	100
Koşullu önermeyi ve iki yönlü koşullu önermeyi açıklar.	1	1	0	100

SINAV SONUÇ BELGESİ	KRALLAR KARMASI - AYT - TÜRKİYE GENELİ - 2
ĞİRESUN / ESPIYE / ŞEHİT MURAT ŞAHİN ANADOLU İMAM HATİP LİSESİ	DERSLERE GÖRE BAŞARI ANALİZİ

Öğrenci		Numara	Sınıf				
ÇİSEM KÜMBÜL		243	12B				
Puan Türü	Puan	Genel Ort.	Dereceler				
			Snf	Kurum	İlçe	İl	Genel
SÖZ	▲ 201,140	96,800	14	14	14	50	7722
Puanı Hesaplanan:			16	16	79	15485	
SAY	▼ 142,200	174,480	7	14	14	88	22686
Puanı Hesaplanan:			16	16	111	26386	
EA	▲ 272,355	186,810	8	8	8	16	3278
Puanı Hesaplanan:			22	22	138	31323	
Katılımlar:			15	22	22	142	34496

Öğrenci No ile eşleşen TYT bilgileriniz kullanılmıştır.

Ders	Soru	Doğru	Yanlış	Net	Başarı %	Sınıf Ort.	Kurum Ort.	Genel Ort.
Edebiyat	24	19	4	18,00	75	▲13,43	▲9,42	▲3,97
Tarih-1	10	6	2	5,50	55	▼5,80	▲4,12	▲1,89
Coğrafya-1	6	2	1	1,75	29	▼2,92	▼1,99	▲0,85
Edebiyat-Sosyal-1	40	27	7	25,25	63	▲22,15	▲15,53	▲6,70
Matematik-2	40	3	3	2,25	6	▼3,90	▼5,38	▼10,00
Toplam:	280	78	29	70,75	25	▼93,62	▼87,04	▼76,69
Soru No	1234567890123456789012345678901234567890							

Edebiyat-Sosyal-1	Ee ABABEAbCdeDCBEDBADECDd B EEeCBe E A
Cevap Anahtarı	B EBEABABEAACEBDCBEDBADECDdACBDEEACBCECEBA
Matematik	E D c c a B
Cevap Anahtarı	B CECBBACDADDADDABBADBBBEBDDADDCEBAEAAACE

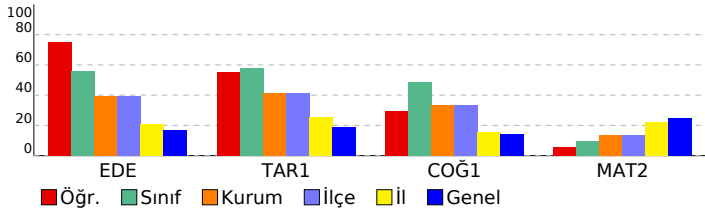

Edebiyat-Sosyal-1	S	D	Y	B%
Edebiyat	2	2	0	100
Sözcüğü Anlamca Karşılayabilecek Kullanımlar	2	2	0	100
Cümlelerin Yorumlanması ve Açıklanması (Yakın veya Çeşitli Anlamlı Cümleler)	1	1	0	100
Paragrafın Yardımcı Fikirleri (Düşünceleri)	2	2	0	100
Paragrafın Ana Fikri (Düşüncesi)	2	2	0	100
Edebiyatın Psikoloji ve Psikiyatri ile İlişkisi	3	3	0	100
Dilin Tarihi Süreci İçerisindeki Değişimi Etkileyen Sebepler	2	2	0	100
İlk Örneklerden Günümüze Türkçenin Önemi Sözlükleri	1	1	0	100
Edebiyatın Tanımı, Bilim ve Güzel Sanatlarla İlişkisi	1	1	0	100
İLETİŞİM VE DİL	1	0	1	0
Edebi (Sanatsal) Metinler	1	0	0	0
Dünya Edebiyatında Roman	1	1	0	100
Türk Dünyası Edebiyatında Roman	1	1	0	100
1980 sonrası Türk Edebiyatında Roman	2	2	0	100
Tanzimat Edebiyatının Oluşumu	1	1	0	100
Servetifunon Edebiyatında Türler	1	1	0	100
İslamiyet etkisinde gelişen Türk Edebiyatında Söylev	1	0	1	0
İslamiyet in Kabulünden Önceki Türk Edebiyatında Söylev	1	1	0	100
Cumhuriyet Dönemi'nde Modernizmi Esas Alan Roman	1	0	1	0
Ses Bilgisi	1	0	1	0
Sözcüğü Anlamca Karşılayabilecek Kullanımlar	1	1	0	100
Tarih-1	1	0	1	0
İlk Çağ da yeryüzündeki belli başlı medeniyet havzalarını tanıtır.	1	1	0	100
İlk ve Orta Çağlarda İ. Asya da ki Türk siyasi teşekküllerinin güç ve yönetim yapısını kavrar.	1	0	1	0
Hız. Muhammed ve Dört Halife Dönemi nde Müslümanların Arap Yanımadası ve çevresinde siyasi hâkimiyet kurma	1	0	1	0
Büyük Selçuklu Devleti Dönemi ndeki başlıca siyasi gelişmeleri Türk tarihi içerisindeki önemi bağlamında açıklar.	1	1	0	100
Yeniçeri Ocağının ve devşirme sisteminin Osmanlı devletleşme sürecine etkisini analiz eder.	1	1	0	100
Osmanlı ile Rusya arasındaki rekabetin Osmanlı Devleti nin Avrupa ve Asya siyasetindeki önemini kavrar.	1	0	1	0
Mustafa Kemal in Birinci Dünya Savaşı na kadarki eğitim ve askerlik hayatını içinde bulunduğu toplumun siyasi, i	1	0	0	0
Kuvayı- Milliye hareketinin oluşumundan Büyük Millet Meclisinin açılışına kadar olan süreçte meydana gelen gelişim	1	0	1	0
Millî Mücadele sonucunda kazanılan diplomatik başarıları ülkemizin bağımsızlığı açısından değerlendirir.	1	0	0	0
Siyasi alanda meydana gelen gelişmeleri kavrar.	1	0	1	0
Coğrafya-1	1	0	1	0
Harita kullanarak çeşitli coğrafi kriterlerle belirlenmiş bölgelerde bulunan ülkeleri sınıflandırır.	1	0	0	0
Ülkeler ve bölgeler arasındaki ticaret ile ham madde, üretim ve pazar alanlarını ilişkilendirir.	1	0	1	0
Farklı kültürel bölgelerin yeryüzünde yayılışına etki eden faktörleri açıklar.	1	0	1	0
Ekonomik faaliyetleri temel özelliklerine göre ayırır eder.	1	0	0	0
Şehirleri fonksiyonel özellikleri açısından karşılaştırır.	1	0	0	0
Bölgesel ve küresel ölçekteki örgütleri etki alanları açısından değerlendirir.	1	1	0	100

Matematik	S	D	Y	B%
Matematik-2	4	0	1	0
Sayı kümelerini birbirleriyle ilişkilendirir.	2	0	0	0
Birinci dereceden iki bilinmeyenli denklem ve eşitsizlik sistemlerinin çözüm kümelerini bulur.	2	0	0	0
Tam sayılarda bölünebilme kurallarıyla ilgili problemler çözer.	1	0	0	0
İki kümenin kartezyen çarpımıyla ilgili işlemler yapar.	1	0	1	0
Koşullu önermeyi ve iki yönlü koşullu önermeyi açıklar.	1	0	0	0
Polinomlarla toplama, çıkarma, çarpma ve bölme işlemlerini yapar.	2	0	0	0
İkinci dereceden bir bilinmeyenli denklemin kökleri ile katsayıları arasındaki ilişkileri kullanarak işlemler yapar.	1	0	0	0
İkinci dereceden bir bilinmeyenli eşitsizliklerin çözüm kümesini bulur.	1	0	0	0
Fonksiyonlarla ilgili problemler çözer.	3	1	0	33
Binom açılımını yapar.	1	0	0	0
n elemanlı bir kümenin r tane elemanın kaç farklı şekilde seçilebileceğini hesaplar.	1	0	0	0
Olasılık kavramı ile ilgili uygulamalar yapar.	1	0	0	0
Fonksiyonların grafiklerini yorumlar.	1	0	0	0
Fonksiyonlarda bileşke işlemiyle ilgili işlemler yapar.	1	0	0	0
Logaritma fonksiyonu ile üstel fonksiyonu ilişkilendirerek problemler çözer.	2	1	0	50
Üstel, logaritmik denklemlerin ve eşitsizliklerin çözüm kümelerini bulur.	1	0	0	0
Aritmetik ve geometrik dizilerin özelliklerini kullanarak işlemler yapar.	2	0	0	0
Trigonometrik fonksiyonları birim çember yardımıyla açıklar.	2	0	0	0
İki açının ölçüleri toplamının ve farkının trigonometrik değerlerine ait formülleri oluşturarak işlemler yapar.	1	0	0	0
İki kat aç formüllerini oluşturarak işlemler yapar.	1	0	0	0
Üçgende açı özellikleri ile ilgili işlemler yapar.	1	0	0	0
Küre, dik dairesel silindir ve dik dairesel koninin alan ve hacim bağıntılarını oluşturarak işlemler yapar.	2	0	0	0
Çemberde teğet, kiriş, çap, yay ve kesen kavramlarını açıklar.	1	0	0	0
Dairenin çevre ve alan bağıntılarını oluşturur.	1	0	0	0
Analitik düzlemde doğruları inceleyerek işlemler yapar.	4	0	1	0
Analitik düzlemde koordinatları verilen bir noktanın öteleme, dönme ve simetri dönüşümleri altındaki görüntüsünün	1	1	0	100

SINAV SONUÇ BELGESİ	KRALLAR KARMASI - AYT - TÜRKİYE GENELİ - 2
GİRESUN / ESPIYE / ŞEHİT MURAT ŞAHİN ANADOLU İMAM HATİP LİSESİ	DERSLERE GÖRE BAŞARI ANALİZİ

Öğrenci		Numara	Sınıf				
GİZEM ÖZTÜRK		510	12B				
Puan Türü	Puan	Genel Ort.	Dereceler				
			Snf	Kurum	İlçe	İl	Genel
SÖZ	▲ 202,903	96,800	13	13	13	49	7546
	Puanı Hesaplanan:		16	16	79	15485	
SAY	▲ 179,308	174,480	2	8	8	63	15958
	Puanı Hesaplanan:		16	16	111	26386	
EA	▲ 295,010	186,810	3	3	3	6	1938
	Puanı Hesaplanan:		22	22	138	31323	
Katılımlar:			15	22	22	142	34496

Öğrenci No ile eşleşen TYT bilgileriniz kullanılmıştır.

Ders	Soru	Doğru	Yanlış	Net	Başarı %	Sınıf Ort.	Kurum Ort.	Genel Ort.
Edebiyat	24	14	8	12,00	50	▼13,43	▲9,42	▲3,97
Tarih-1	10	7	2	6,50	65	▲5,80	▲4,12	▲1,89
Coğrafya-1	6	4	1	3,75	63	▲2,92	▲1,99	▲0,85
Edebiyat-Sosyal-1	40	25	11	22,25	56	▲22,15	▲15,53	▲6,70
Matematik-2	40	12	2	11,50	29	▲3,90	▲5,38	▲10,00
Toplam:	280	103	26	96,50	34	▲93,62	▲87,04	▲76,69

Soru No	1234567890123456789012345678901234567890
---------	--

Edebiyat-Sosyal-1	eEDBADECDCb b eBaDACCdDC ACBaACBbEaA ECE
-------------------	--

Cevap Anahtarı	A BEDBADECDEBEABABEAACEBDCEACBDACBDEBACECE
----------------	--

Matematik	ABB c B E CEC D DC De
-----------	-----------------------

Cevap Anahtarı	A ABBADBBEBDBCECBACDADDCAADDEAAACEBDADDCA
----------------	---

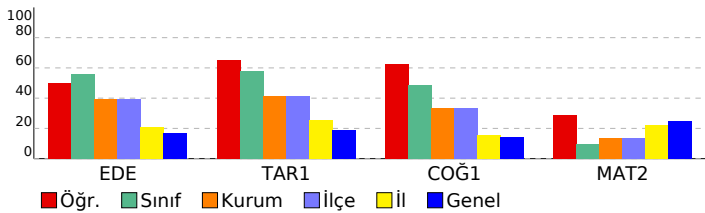

Edebiyat-Sosyal-1				
Edebiyat	S	D	Y	B%
Sözcüğü Anlamca Karşılayabilecek Kullanımlar	2	1	1	50
Cümlenin Yorumlanması ve Açıklanması (Yakın veya Çelişen Anlamlı Cümleler)	1	1	0	100
Paragrafın Yardımcı Fikirleri (Düşünceleri)	2	2	0	100
Paragrafın Ana Fikri (Düşüncesi)	2	2	0	100
Edebiyatın Psikoloji ve Psikiyatri ile İlişkisi	3	3	0	100
Dilin Tarihi Süreci İçerisindeki Değişimini Etkileyen Sebepler	2	2	0	100
İlk Örneklerden Günümüze Türkçenin Önemi Sözlükleri	1	1	0	100
Edebiyatın Tanımı, Bilim ve Güzel Sanatlarla İlişkisi	1	1	0	0
İLETİŞİM VE DİL	1	1	0	100
Edebi (Sanatsal) Metinler	1	0	0	0
Dünya Edebiyatında Roman	1	0	1	0
Türk Dünyası Edebiyatında Roman	1	0	0	0
1980 sonrası Türk Edebiyatında Roman	2	1	1	50
Tanzimat Edebiyatının Oluşumu	1	0	1	0
Servetifunun Edebiyatında Türler	1	0	1	0
İslamiyet etkisinde Gelişen Türk Edebiyatında Söylev	1	1	0	100
İslamiyet in Kabulünden Önceki Türk Edebiyatında Söylev	1	1	0	100
Cumhuriyet Dönemi'nde Modernizmi Esas Alan Roman	1	0	1	0
Ses Bilgisi	1	0	1	0
Sözcüğü Anlamca Karşılayabilecek Kullanımlar	1	1	0	100

Tarih-1				
Tarih-1	S	D	Y	B%
İlk Çağ da yeryüzündeki belli başlı medeniyet havzalarını tanırlar.	1	0	0	0
İlk ve Orta Çağlarda İslam'ın Türkiye'deki yayılımı ve yönetim yapısını kavrarlar.	1	1	0	100
Hız, Muhammed ve Dört Halife Dönemi'nde Müslümanların Arap Yarımadası ve çevresinde siyasi hâkimiyet kurmaları.	1	1	0	100
Büyük Selçuklu Devleti Dönemi'ndeki başlıca siyasi gelişmeleri Türk tarihi içerisindeki önemi bağlamında açıklarlar.	1	1	0	100
Yeniçeri Ocağının ve devşirme sisteminin Osmanlı devletleşme sürecine etkisini analiz ederler.	1	0	1	0
Osmanlı ile Rusya arasındaki rekabetin Osmanlı Devleti'nin Avrupa ve Asya siyasetindeki önemini kavrarlar.	1	0	0	100
Mustafa Kemal'in Birinci Dünya Savaşı'na kadarki eğitim ve askerlik hayatını içinde bulunduğu toplumun siyasi, sosyal ve kültürel durumunu tanımlarlar.	1	1	0	100
Kuvayı Milliye hareketinin oluşumundan Büyük Millet Meclisinin açılışına kadar olan süreçte meydana gelen gelişimleri tanımlarlar.	1	1	0	100
Millî Mücadele sonucunda kazanılan diplomatik başarıları ülkemizin bağımsızlığı açısından değerlendirirler.	1	0	1	0
Siyasi alanda meydana gelen gelişmeleri kavrarlar.	1	1	0	100

Coğrafya-1				
Coğrafya-1	S	D	Y	B%
Harita kullanarak çeşitli coğrafi kriterlerle belirlenmiş bölgelerde bulunan ülkeleri sınıflandırır.	1	0	1	0
Ülkeler ve bölgeler arasındaki ticaret ile ham madde, üretim ve pazar alanlarını ilişkilendirir.	1	0	0	100
Farklı kültürel bölgelerin yeryüzünde yayılışına etki eden faktörleri açıklarlar.	1	0	0	0
Ekonomik faaliyetleri temel özelliklerine göre ayırır ederler.	1	1	0	100
Şehirleri fonksiyonel özellikleri açısından karşılaştırır.	1	1	0	100
Bölgesel ve küresel ölçekteki örgütleri etki alanları açısından değerlendirirler.	1	1	0	100

Matematik				
Matematik-2	S	D	Y	B%
Sayı kümelerini birbirleriyle ilişkilendirir.	4	3	0	75
Birinci dereceden iki bilinmeyenli denklem ve eşitsizlik sistemlerinin çözüm kümelerini bulur.	2	0	1	0
Tam sayılarda bölünebilme kurallarıyla ilgili problemler çözer.	1	1	0	100
İki kümenin kartezyen çarpımıyla ilgili işlemler yapar.	1	0	0	0
Koşullu önermeyi ve iki yönlü koşullu önermeyi açıklar.	1	1	0	100
Polinomlarla toplama, çıkarma, çarpma ve bölme işlemlerini yapar.	2	0	0	0
İkinci dereceden bir bilinmeyenli denklemin kökleri ile katsayıları arasındaki ilişkileri kullanarak işlemler yapar.	1	0	0	0
İkinci dereceden bir bilinmeyenli eşitsizliklerin çözüm kümesini bulur.	1	1	0	100
Fonksiyonlarla ilgili problemler çözer.	3	3	0	100
Binom açılımını yapar.	1	0	0	0
n elemanlı bir kümenin r tane elemanın kaç farklı şekilde seçilebileceğini hesaplar.	1	0	0	0
Olasılık kavramı ile ilgili uygulamalar yapar.	1	0	0	0
Fonksiyonların grafiklerini yorumlar.	1	0	0	0
Fonksiyonlarda bileşke işlemleriyle ilgili işlemler yapar.	1	0	0	0
Logaritma fonksiyonu ile üstel fonksiyonu ilişkilendirerek problemler çözer.	2	2	0	100
Üstel, logaritmik denklemlerin ve eşitsizliklerin çözüm kümelerini bulur.	1	0	0	0
Aritmetik ve geometrik dizilerin özelliklerini kullanarak işlemler yapar.	2	1	1	50
Trigonometrik fonksiyonları birim çember yardımıyla açıklar.	2	0	0	0
İki açının ölçüleri toplamının ve farkının trigonometrik değerlerine ait formülleri oluşturarak işlemler yapar.	1	0	0	0
İki kat açılı formüllerini oluşturarak işlemler yapar.	1	0	0	0
Üçgende açı özellikleri ile ilgili işlemler yapar.	1	0	0	0
Küre, dik dairesel silindir ve dik dairesel koninin alan ve hacim bağıntılarını oluşturarak işlemler yapar.	2	0	0	0
Çemberde teğet, kiriş, çap, yay ve kesen kavramlarını açıklar.	1	0	0	0
Dairenin çevre ve alan bağıntılarını oluşturur.	1	0	0	0
Analitik düzlemde doğruların incelenerek işlemler yapar.	4	0	0	0
Analitik düzlemde koordinatları verilen bir noktanın öteleme, dönme ve simetri dönüşümleri altındaki görüntüsünü bulur.	1	0	0	0

SINAV SONUÇ BELGESİ	KRALLAR KARMASI - AYT - TÜRKİYE GENELİ - 2
GİRESUN / ESPIYE / ŞEHİT MURAT ŞAHİN ANADOLU İMAM HATİP LİSESİ	DERSLERE GÖRE BAŞARI ANALİZİ

Öğrenci		Numara	Sınıf				
HALE		0	12B				
Puan Türü	Puan	Genel Ort.	Dereceler				
			Snf	Kurum	İlçe	İl	Genel
SÖZ	▲ 203,041	96,800	12	12	12	48	7531
Puanı Hesaplanan:			16	16	79	15485	
SAY	▼ 156,303	174,480	5	12	12	75	19609
Puanı Hesaplanan:			16	16	111	26386	
EA	▲ 282,969	186,810	6	6	6	12	2554
Puanı Hesaplanan:			22	22	138	31323	
Katılımlar:			15	22	22	142	34496

Eşleşen TYT bilginiz bulunamadığı için okulunuzun ortalaması TYT bilginiz olarak kullanılmıştır.

Ders	Soru	Doğru	Yanlış	Net	Başarı %	Sınıf Ort.	Kurum Ort.	Genel Ort.
Edebiyat	24	16	5	14,75	61	▲13,43	▲9,42	▲3,97
Tarih-1	10	8	2	7,50	75	▲5,80	▲4,12	▲1,89
Coğrafya-1	6	3	3	2,25	38	▼2,92	▲1,99	▲0,85
Edebiyat-Sosyal-1	40	27	10	24,50	61	▲22,15	▲15,53	▲6,70
Matematik-2	40	6	1	5,75	14	▲3,90	▲5,38	▼10,00
Toplam:	280	89	30	81,06	29	▼93,62	▼87,04	▲76,69

Soru No	1234567890123456789012345678901234567890
---------	--

Edebiyat-Sosyal-1	BEDBADECcEeBE e B AbCEeaCdACBDdBCEDeAeEeE
-------------------	---

Cevap Anahtarı	A BEDBADECDEBEABABEAACEBDCEACBDACBDEBACECE
----------------	--

Matematik	ABB D e AC
-----------	------------

Cevap Anahtarı	A ABBADBBEBDECECBACDADDADDEAAACEBDADDCA
----------------	---

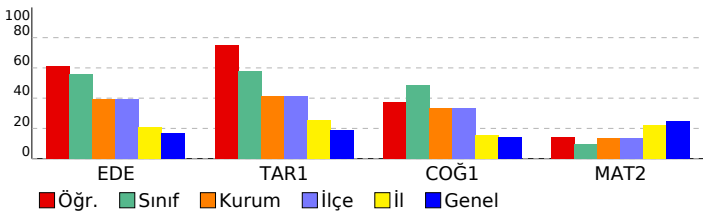

Edebiyat-Sosyal-1	S	D	Y	B%
Edebiyat	2	1	1	50
Sözcüğü Anlamca Karşılayabilecek Kullanımlar	2	1	1	50
Cümlelerin Yorumlanması ve Açıklanması (Yakın veya Çelişen Anlamlı Cümleler)	1	1	0	100
Paragrafın Yardımcı Fikirleri (Düşünceleri)	2	2	0	100
Paragrafın Ana Fikri (Düşüncesi)	2	2	0	100
Edebiyatın Psikoloji ve Psikiyatri ile İlişkisi	3	2	1	67
Dilin Tarihi Süreci İçerisindeki Değişimini Etkileyen Sebepler	2	2	0	100
İlk Örneklerden Günümüze Türkçenin Önemi Sözlükleri	1	0	1	0
Edebiyatın Tanımı, Bilim ve Güzel Sanatlarla İlişkisi	1	1	0	100
İLETİŞİM VE DİL	1	1	0	100
Edebi (Sanatsal) Metinler	1	1	0	100
Dünya Edebiyatında Roman	1	0	0	0
Türk Dünyası Edebiyatında Roman	1	0	1	0
1980 sonrası Türk Edebiyatında Roman	2	1	0	50
Tanzimat Edebiyatının Oluşumu	1	0	0	0
Servetifunun Edebiyatında Türler	1	1	0	100
İslamiyet etkisinde Gelişen Türk Edebiyatında Söylev	1	0	1	0
İslamiyet in Kabulünden Önceki Türk Edebiyatında Söylev	1	1	0	100
Cumhuriyet Dönemi'nde Modernizmi Esas Alan Roman	1	1	0	100
Ses Bilgisi	1	0	1	0
Sözcüğü Anlamca Karşılayabilecek Kullanımlar	1	1	0	100

Tarih-1	S	D	Y	B%
Tarih-1	1	0	1	0
İlk Çağ da yeryüzündeki belli başlı medeniyet havzalarını tanıtır.	1	0	1	0
İlk ve Orta Çağlarda İ. Asya da ki Türk siyasi teşekküllerinin güç ve yönetim yapısını kavrar.	1	1	0	100
Hız. Muhammed ve Dört Halife Dönemi nde Müslümanların Arap Yanımadası ve çevresinde siyasi hâkimiyet kurma;	1	1	0	100
Büyük Selçuklu Devleti Dönemi ndeki başlıca siyasi gelişmeleri Türk tarihi içerisindeki önemi bağlamında açıklar.	1	1	0	100
Yeniçeri Ocağının ve devşirme sisteminin Osmanlı devletleşme sürecine etkisini analiz eder.	1	1	0	100
Osmanlı ile Rusya arasındaki rekabetin Osmanlı Devleti nin Avrupa ve Asya siyasetindeki önemini kavrar.	1	0	1	0
Mustafa Kemal in Birinci Dünya Savaşı na kadarki eğitim ve askerlik hayatını içinde bulunduğu toplumun siyasi,	1	1	0	100
Kuvayı Milliye hareketinin oluşumundan Büyük Millet Meclisinin açılışına kadar olan süreçte meydana gelen gelişim	1	1	0	100
Millî Mücadele sonucunda kazanılan diplomatik başarıları ülkemizin bağımsızlığı açısından değerlendirir.	1	1	0	100
Siyasi alanda meydana gelen gelişmeleri kavrar.	1	1	0	100

Coğrafya-1	S	D	Y	B%
Coğrafya-1	1	0	1	0
Harita kullanarak çeşitli coğrafi kriterlerle belirlenmiş bölgelerde bulunan ülkeleri sınıflandırır.	1	0	1	0
Ülkeler ve bölgeler arasındaki ticaret ile ham madde, üretim ve pazar alanlarını ilişkilendirir.	1	0	0	100
Farklı kültürel bölgelerin yeryüzünde yayılışına etki eden faktörleri açıklar.	1	0	1	0
Ekonomik faaliyetleri temel özelliklerine göre ayırır eder.	1	1	0	100
Şehirleri fonksiyonel özellikleri açısından karşılaştırır.	1	0	1	0
Bölgesel ve küresel ölçekteki örgütleri etki alanları açısından değerlendirir.	1	1	0	100

Matematik	
------------------	--

Matematik-2	S	D	Y	B%
Matematik-2	4	3	0	75
Sayı kümelerini birbirleriyle ilişkilendirir.	2	1	0	50
Birinci dereceden iki bilinmeyenli denklem ve eşitsizlik sistemlerinin çözüm kümelerini bulur.	1	0	1	0
Tam sayılarda bölünebilme kurallarıyla ilgili problemler çözer.	1	0	1	0
İki kümenin kartezyen çarpımıyla ilgili işlemler yapar.	1	0	0	0
Koşullu önermeyi ve iki yönlü koşullu önermeyi açıklar.	1	0	0	0
Polinomlarla toplama, çıkarma, çarpma ve bölme işlemlerini yapar.	2	0	0	0
İkinci dereceden bir bilinmeyenli denklemin kökleri ile katsayıları arasındaki ilişkileri kullanarak işlemler yapar.	1	0	0	0
İkinci dereceden bir bilinmeyenli eşitsizliklerin çözüm kümesini bulur.	1	0	0	0
Fonksiyonlarla ilgili problemler çözer.	3	0	0	0
Binom açılımını yapar.	1	0	0	0
n elemanlı bir kümenin r tane elemanın kaç farklı şekilde seçilebileceğini hesaplar.	1	1	0	100
Olasılık kavramı ile ilgili uygulamalar yapar.	1	1	0	100
Fonksiyonların grafiklerini yorumlar.	1	0	0	0
Fonksiyonlarda bileşke işlemiyle ilgili işlemler yapar.	1	0	0	0
Logaritma fonksiyonu ile üstel fonksiyonu ilişkilendirerek problemler çözer.	2	0	0	0
Üstel, logaritmik denklemlerin ve eşitsizliklerin çözüm kümelerini bulur.	1	0	0	0
Aritmetik ve geometrik dizilerin özelliklerini kullanarak işlemler yapar.	2	0	0	0
Trigonometrik fonksiyonları birim çember yardımıyla açıklar.	2	0	0	0
İki açının ölçüleri toplamının ve farkının trigonometrik değerlerine ait formülleri oluşturarak işlemler yapar.	1	0	0	0
İki kat aç formüllerini oluşturarak işlemler yapar.	1	0	0	0
Üçgende açı özellikleri ile ilgili işlemler yapar.	1	0	0	0
Küre, dik dairesel silindir ve dik dairesel koninin alan ve hacim bağıntılarını oluşturarak işlemler yapar.	2	0	0	0
Çemberde teğet, kiriş, çap, yay ve kesen kavramlarını açıklar.	1	0	0	0
Dairenin çevre ve alan bağıntılarını oluşturur.	1	0	0	0
Analitik düzlemde doğruların inceleyerek işlemler yapar.	4	0	0	0
Analitik düzlemde koordinatları verilen bir noktanın öteleme, dönme ve simetri dönüşümleri altındaki görüntüsünün	1	0	0	0

SINAV SONUÇ BELGESİ							
GİRESUN / ESPIYE / ŞEHİT MURAT ŞAHİN ANADOLU İMAM HATİP LİSESİ							
Öğrenci				Numara	Sınıf		
İREM ASILSOY				629	12B		
Puan Türü	Puan	Genel Ort.	Dereceler				
			Snf	Kurum	İlçe	İl	Genel
SÖZ	▲ 394,028	96,800	2	2	2	2	162
Puanı Hesaplanan:			16	16	79	15485	
EA	▲ 293,160	186,810	4	4	4	7	2018
Puanı Hesaplanan:			22	22	138	31323	
Katılımlar:			15	22	22	142	34496

T.C.No ile eşleşen TYT bilgileriniz kullanılmıştır.

Ders	Soru	Doğru	Yanlış	Net	Başarı %	Sınıf Ort.	Kurum Ort.	Genel Ort.
Edebiyat	24	18	6	16,50	69	▲13,43	▲9,42	▲3,97
Tarih-1	10	7	3	6,25	63	▲5,80	▲4,12	▲1,89
Coğrafya-1	6	5	1	4,75	79	▲2,92	▲1,99	▲0,85
Edebiyat-Sosyal-1	40	30	10	27,50	69	▲22,15	▲15,53	▲6,70
Tarih-2	11	8	3	7,25	66	▲3,67	▲2,50	▲0,97
Coğrafya-2	11	11	0	11,00	100	▲5,68	▲3,88	▲1,24
Felsefe	6	6	0	6,00	100	▲3,03	▲2,07	▲0,56
Felsefe Grubu	6	5	1	4,75	79	▲2,77	▲1,89	▲0,56
Din Kül. ve Ahl. Bil.	6	5	1	4,75	79	▲2,90	▲1,98	▲0,70
Felsefe (Seçmeli)	6	0	0	0,00	0	◆0,00	◆0,00	◆0,00
Sosyal-2	40	35	5	33,75	84	▲18,05	▲12,31	▲4,04
Toplam:	280	131	39	121,25	43	▲93,62	▲87,04	▲76,69

Soru No	1234567890123456789012345678901234567890
Edebiyat-Sosyal-1	eEDBADECDBbBbAaABEAbCDEdDCEACBaACacEaACECE
Cevap Anahtarı	A BEDBADECDEBEABABEAACEBDCEACBDACBDEBACECE
Sosyal-2	DbcbAEDECBECEBACCCDBEACEEDBCDEACaDEAEBa
Cevap Anahtarı	A DCBEAEDECBECEBACCCDBEACEEDBCDEACDDEAEBCBAECB

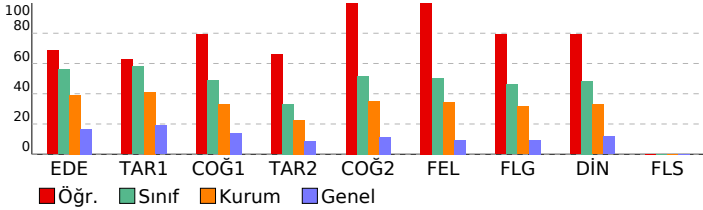

KRALLAR KARMASI - AYT - TÜRKİYE GENELİ - 2

DERSLERE GÖRE BAŞARI ANALİZİ				
Edebiyat-Sosyal-1				
Edebiyat	S	D	Y	B%
Sözcüğü Anlamca Karşılayabilecek Kullanımlar	2	1	1	50
Cümlelerin Yorumlanması ve Açıklanması (Yakın veya Çeşitli Anlamlı Cümleler)	1	1	0	100
Paragrafın Yardımcı Fikirleri (Düşünceleri)	2	2	0	100
Paragrafın Ana Fikri (Düşüncesi)	2	2	0	100
Edebiyatın Psikoloji ve Psikiyatri ile İlişkisi	3	3	0	100
Dilin Tarihi Süreci İçerisindeki Değişimini Etkileyen Sebepler	2	2	0	100
İlk Örneklerden Günümüze Türkçenin Önemi Sözlükleri	1	1	0	100
Edebiyatın Tanımı, Bilim ve Güzel Sanatlarla İlişkisi	1	1	0	100
İLETİŞİM VE DİL	1	1	0	100
Edebi (Sanatsal) Metinler	1	0	1	0
Dünya Edebiyatında Roman	1	1	0	100
Türk Dünyası Edebiyatında Roman	1	0	1	0
1980 sonrası Türk Edebiyatında Roman	2	2	0	100
Tanzimat Edebiyatının Oluşumu	1	1	0	100
Servetifunun Edebiyatında Türler	1	1	0	100
İslamiyet etkisinde gelişen Türk Edebiyatında Söylev	1	0	1	0
İslamiyet in Kabulünden Önceki Türk Edebiyatında Söylev	1	1	0	100
Cumhuriyet Dönemi'nde Modernizmi Esas Alan Roman	1	1	0	100
Ses Bilgisi	1	0	1	0
Sözcüğü Anlamca Karşılayabilecek Kullanımlar	1	1	0	100
Tarih-1	S	D	Y	B%
İlk Çağ da yeryüzündeki belli başlı medeniyet havzalarını tanıtır.	1	1	0	100
İlk ve Orta Çağlarda İÇ Asya daki Türk siyasi teşekküllerinin güç ve yönetim yapısını kavrar.	1	1	0	100
Hız, Muhammed ve Dört Halife Dönemi nde Müslümanların Arap Yarımadası ve çevresinde siyasi hâkimiyet kurması	1	0	1	0
Büyük Selçuklu Devleti Dönemi ndeki başlıca siyasi gelişmeleri Türk tarihi içerisindeki önemi bağlamında açıklar.	1	1	0	100
Yeniçeri Ocağının ve devşirme sisteminin Osmanlı devletleşme sürecine etkisini analiz eder.	1	0	1	0
Osmanlı ile Rusya arasındaki rekabetin Osmanlı Devleti nin Avrupa ve Asya siyasetindeki önemini kavrar.	1	1	0	100
Mustafa Kemal in Birinci Dünya Savaşı na kadarki eğitim ve askerlik hayatını içinde bulunduğu toplumun siyasi, i	1	1	0	100
Kuvayı Milliye hareketinin oluşumundan Büyük Millet Meclisinin açılışına kadar olan süreçte meydana gelen gelişim	1	0	1	0
Millî Mücadele sonucunda kazanılan diplomatik başarıları ülkemizin bağımsızlığı açısından değerlendirir.	1	0	1	0
Siyasi alanda meydana gelen gelişmeleri kavrar.	1	1	0	100
Coğrafya-1	S	D	Y	B%
Harita kullanarak çeşitli coğrafi kriterlerle belirlenmiş bölgelerde bulunan ülkeleri sınıflandırır.	1	0	1	0
Ülkeler ve bölgeler arasındaki ticaret ile ham madde, üretim ve pazar alanlarını ilişkilendirir.	1	1	0	100
Farklı kültürel bölgelerin yeryüzünde yayılışına etki eden faktörleri açıklar.	1	1	0	100
Ekonomik faaliyetleri temel özelliklerine göre ayırır eder.	1	1	0	100
Şehirleri fonksiyonel özellikleri açısından karşılaştırır.	1	1	0	100
Bölgesel ve küresel ölçekteki örgütleri etki alanları açısından değerlendirir.	1	1	0	100
Sosyal-2	S	D	Y	B%
Tarih-2	S	D	Y	B%
Bir araştırma alanı ve bilim dalı olarak tarihin konusunu, kapsamını ve diğer bilim dallarıyla ilişkisini açıklar.	1	1	0	100
İlk ve Orta Çağlarda İÇ Asya daki Türk siyasi teşekküllerinin güç ve yönetim yapısını kavrar.	1	0	1	0
Türklerin İslamiyet i kabul etmeye başlamaları ile Türkiye Selçuklu Devleti nin kuruluşu arasındaki süreçte meydana	1	0	1	0
Topkapı Sarayı nin devlet idaresinin yanı sıra devlet adamı yetiştirilmesinde ve şehir kültürünün gelişmesindeki rolü	1	0	1	0
Osmanlı devlet idaresi ve toplum düzenindeki çözümleri önleme çabalarını analiz eder.	1	1	0	100
Osmanlı Devleti nin İslam coğrafyasında hâkimiyet kurmasının Türk ve İslam dünyası üzerindeki etkilerini analiz eder.	1	1	0	100
Osmanlı ile Rusya arasındaki rekabetin Osmanlı Devleti nin Avrupa ve Asya siyasetindeki önemini kavrar.	1	1	0	100
I. Dünya Savaşı nin sonuçlarını Osmanlı Devleti ve Batılı devletler açısından değerlendirir.	1	1	0	100
Kuvayı Milliye hareketinin oluşumundan Büyük Millet Meclisinin açılışına kadar olan süreçte meydana gelen gelişim	1	1	0	100
Büyük Millet Meclisinin açılış sürecini ve sonrasında meydana gelen gelişmeleri kavrar.	1	1	0	100
Çağdaşlaşan Türkiye nin temeli olan Atatürk ilkelerini kavrar.	1	1	0	100
Coğrafya-2	S	D	Y	B%
Biyocoğrafiyinin oluşumu ve azalmasında etkili olan faktörleri açıklar.	1	1	0	100
Madde döngüleri ve enerji akışını ekosistemin devamlılığı açısından analiz eder.	1	1	0	100
Türkiye nin nüfus politikalarını gerektirenleri açısından değerlendirir.	1	1	0	100
Şehirleşme, göç ve sanayileşme ilişkisini toplumsal etkileri açısından yorumlar.	1	1	0	100
Nüfusun dağılışı üzerinde etkili olan faktörler ile dünya nüfusunun dağılışı ilişkilendirir.	1	1	0	100
Türkiye deki bölgesel kalkınma projelerini ekonomik, sosyal ve kültürel etkileri açısından değerlendirir.	1	1	0	100
Bölgesel ve küresel ölçekteki örgütleri etki alanları açısından değerlendirir.	1	1	0	100
Doğal sistemlerdeki değişimlerle ilgili geleceğe yönelik çıkarımlarda bulunur.	1	1	0	100
Sanayileşmiş bir ülkeyi sanayileşme süreçleri açısından değerlendirir.	1	1	0	100
Ülkeler arası etkileşimde turizm faaliyetlerinin rolünü açıklar.	1	1	0	100
Çevre sorunlarının oluşum ve yayılma süreçlerini küresel etkileri açısından analiz eder.	1	1	0	100
Felsefe	S	D	Y	B%
Örnek felsefi metinlerinden hareketle 18. yüzyıl -19. yüzyıl filozoflarının felsefi görüşlerini analiz eder.	1	1	0	100
Felsefi düşüncenin özelliklerini açıklar.	1	1	0	100
20. yüzyıl felsefesinin karakteristik özelliklerini açıklar.	1	1	0	100
Psikoloji araştırmalarında kullanılan yöntem ve teknikleri tanıtır.	1	1	0	100
Gelişim dönemlerinin temel özelliklerini kavrar.	1	1	0	100
Güdülenmiş davranış güdülenmemiş davranıştan ayırır eder.	1	1	0	100
Felsefe Grubu	S	D	Y	B%
Psikolojinin konusunu kavrar.	1	1	0	100
Psikolojik süreçlerle biyolojik yapı ve süreçler arasında ilişki kurar.	1	1	0	100
Gelişim dönemlerinin temel özelliklerini kavrar.	1	1	0	100
Psikolojinin bir bilim dalı olma sürecini kavrar.	1	1	0	100
Ergenlik dönemini ve bu dönemde etkileyen etkenleri irdeler.	1	1	0	100
Kıyas in yapısını değerlendirir.	1	0	1	0
Din Kül. ve Ahl. Bil.	S	D	Y	B%
Hayatı anlamlandırmada ahiret inancının önemini fark eder.	1	1	0	100
Hız, Muhammed in örnek şahsiyetini tanıtır.	1	1	0	100
İnançla ilgili yaklaşımları tartışır.	1	1	0	100
Din-bilim ilişkisini tartışır.	1	1	0	100
İslam ahlakında yer alan bazı davranışları ayet ve hadislerle açıklar.	1	1	0	100
İslam düşüncesindeki ameli fihi yorumları tanıtır.	1	0	1	0
Felsefe (Seçmeli)	S	D	Y	B%
Sanat felsefesinin konusunu ve problemlerini açıklar.	1	0	0	0
15. yüzyıl-17. yüzyıl felsefesinin karakteristik özelliklerini açıklar.	1	0	0	0
Psikolojinin bir bilim dalı olma sürecini kavrar.	1	0	0	0
Psikolojinin bir bilim olarak ölçütlerini ve amaçlarını kavrar ve ekolleri bilir.	1	0	0	0
Toplumsal kontrolün işlevlerini ifade eder.	1	0	0	0
Güdülenmeyi ortaya çıkaran ve etkileyen etkenleri analiz eder.	1	0	0	0

SINAV SONUÇ BELGESİ							
GİRESUN / ESPIYE / ŞEHİT MURAT ŞAHİN ANADOLU İMAM HATİP LİSESİ							
Öğrenci			Numara	Sınıf			
METEHAN KILIÇ			291	12B			
Puan Türü	Puan	Genel Ort.	Dereceler				
			Snf	Kurum	İlçe	İl	Genel
SÖZ	▲ 320,655	96,800	6	6	6	13	1560
Puanı Hesaplanan:			16	16	79	15485	
EA	▲ 212,598	186,810	13	13	13	59	12598
Puanı Hesaplanan:			22	22	138	31323	
Katılımlar:			15	22	22	142	34496

Öğrenci No ile eşleşen TYT bilgileriniz kullanılmıřtır.

Ders	Soru	Doğru	Yanlıř	Net	Başarı %	Sınıf Ort.	Kurum Ort.	Genel Ort.
Edebiyat	24	10	8	8,00	33	▼13,43	▼9,42	▲3,97
Tarih-1	10	5	3	4,25	43	▼5,80	▲4,12	▲1,89
Coğrafiya-1	6	3	2	2,50	42	▼2,92	▲1,99	▲0,85
Edebiyat-Sosyal-1	40	18	13	14,75	37	▼22,15	▼15,53	▲6,70
Tarih-2	11	8	3	7,25	66	▲3,67	▲2,50	▲0,97
Coğrafiya-2	11	7	4	6,00	55	▲5,68	▲3,88	▲1,24
Felsefe	6	6	0	6,00	100	▲3,03	▲2,07	▲0,56
Felsefe Grubu	6	5	0	5,00	83	▲2,77	▲1,89	▲0,56
Din Kül. ve Ahl. Bil.	6	5	1	4,75	79	▲2,90	▲1,98	▲0,70
Felsefe (Seçmeli)	6	0	0	0,00	0	◆0,00	◆0,00	◆0,00
Sosyal-2	40	31	8	29,00	73	▲18,05	▲12,31	▲4,04
Toplam:	280	95	38	85,50	31	▼93,62	▼87,04	▲76,69

Soru No	1234567890123456789012345678901234567890
Edebiyat-Sosyal-1	ea B bbCEd CBEaBbDECa CBEE AaBeEeE A
Cevap Anahtarı	B EBEABABEAACEBDCBEDBADECDACBDEEACBCECEBA
Sosyal-2	AECDEBbCbCccDDeEbaDeAEACDAC EDBCDEBdDEA
Cevap Anahtarı	B AECDEBDCBCECCDBEEDBAEACDACEDEBCEBCEAECEBCEBA

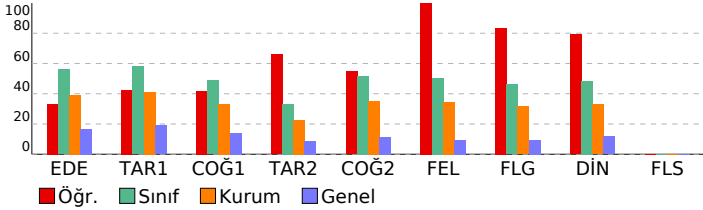

KRALLAR KARMASI - AYT - TÜRKİYE GENELİ - 2

DERSLERE GÖRE BAŞARI ANALİZİ				
Edebiyat-Sosyal-1				
Edebiyat	S	D	Y	B%
Sözcüğü Anlamca Karşılayabilecek Kullanımlar	2	1	0	50
Cümlelerin Yorumlanması ve Açıklanması (Yakın veya Çelişen Anlamlı Cümleler)	1	1	0	100
Paragrafın Yardımcı Fikirleri (Düşünceleri)	2	1	1	50
Paragrafın Ana Fikri (Düşüncesi)	2	1	1	50
Edebiyatın Psikoloji ve Psikiyatri ile İlişkisi	3	2	1	67
Dilin Tarihi Süreci İçerisindeki Değişimini Etkileyen Sebepler	2	2	0	100
İlk Örneklerden Günümüze Türkçenin Önemli Sözlükleri	1	0	1	0
Edebiyatın Tanımı, Bilim ve Güzel Sanatlarla İlişkisi	1	0	0	0
İLETİŞİM VE DİL	1	0	1	0
Edebi (Sanatsal) Metinler	1	0	1	0
Dünya Edebiyatında Roman	1	0	0	0
Türk Dünyası Edebiyatında Roman	1	0	0	0
1980 sonrası Türk Edebiyatında Roman	2	1	0	50
Tanzimat Edebiyatının Oluşumu	1	0	0	0
Servetifunon Edebiyatında Türler	1	0	1	0
İslamiyet etkisinde Gelişen Türk Edebiyatında Söylev	1	0	1	0
İslamiyet in Kabulünden Önceki Türk Edebiyatında Söylev	1	1	0	100
Cumhuriyet Dönemi'nde Modernizmi Esas Alan Roman	1	1	0	100
Ses Bilgisi	1	0	1	0
Sözcüğü Anlamca Karşılayabilecek Kullanımlar	1	1	0	100
Tarih-1	S	D	Y	B%
İlk Çağ da yeryüzündeki belli başlı medeniyet havzalarını tanıır.	1	0	0	0
İlk ve Orta Çağlarda İÇ Asya daki Türk siyasi teşekküllerinin güç ve yönetim yapısını kavrar.	1	1	0	100
Hız. Muhammed ve Dört Halife Dönemi nde Müslümanların Arap Yarınması ve çevresinde siyasi hâkimiyet kurmaı	1	0	1	0
Büyük Selçuklu Devleti Dönemi ndeki başlıca siyasi gelişmeleri Türk tarihi içerisindeki önemi bağlamında açıklar.	1	1	0	100
Yeniçeri Ocağının ve devşirme sisteminin Osmanlı devletleşme sürecine etkisini analiz eder.	1	0	1	0
Osmanlı ile Rusya arasındaki rekabetin Osmanlı Devleti nin Avrupa ve Asya siyasetindeki önemini kavrar.	1	0	0	0
Mustafa Kemal in Birinci Dünya Savaşı na kadarki eğitim ve askerlik hayatını içinde bulunduğu toplumun siyasi, i	1	1	0	100
Kuvayı Milliye hareketinin oluşumundan Büyük Millet Meclisinin açılışına kadar olan süreçte meydana gelen gelişim	1	0	1	00
Millî Mücadele sonucunda kazanılan diplomatik başarıları ülkemizin bağımsızlığı açısından değerlendirir.	1	0	1	0
Siyasi alanda meydana gelen gelişmeleri kavrar.	1	0	1	00
Coğrafiya-1	S	D	Y	B%
Harita kullanarak çeşitli coğrafi kriterlerle belirlenmiş bölgelerde bulunan ülkeleri sınıflandırır.	1	0	0	0
Ülkeler ve bölgeler arasındaki ticaret ile ham madde, üretim ve pazar alanlarını ilişkilendirir.	1	0	0	100
Farklı kültürel bölgelerin yeriyüzünde yayılışına etki eden faktörleri açıklar.	1	0	1	0
Ekonomik faaliyetleri temel özelliklerine göre ayırır eder.	1	0	1	00
Şehirleri fonksiyonel özellikleri açısından karşılaştırır.	1	0	1	0
Bölgesel ve küresel ölçekteki örgütleri etki alanları açısından değerlendirir.	1	1	0	100
Sosyal-2	S	D	Y	B%
Tarih-2	S	D	Y	B%
Bir araştırma alanı ve bilim dalı olarak tarihin konusunu, kapsamını ve diğer bilim dallarıyla ilişkisini açıklar.	1	0	1	0
İlk ve Orta Çağlarda İÇ Asya daki Türk siyasi teşekküllerinin güç ve yönetim yapısını kavrar.	1	1	0	100
Türklerin İslamiyet i kabul etmeye başlamaları ile Türkiye Selçuklu Devleti nin kuruluşu arasındaki süreçte meydana	1	0	1	00
Topkapı Sarayı nin devlet idaresinin yanı sıra devlet adamı yetiştirilmesinde ve şehir kültürünün gelişmesindeki rolü	1	0	1	0
Osmanlı devlet idaresi ve toplum düzenindeki çözümleri önleme çabalarını analiz eder.	1	1	0	100
Osmanlı Devleti nin İslam coğrafyasında hâkimiyet kurmasının Türk ve İslam dünyası üzerindeki etkilerini analiz e	1	1	0	100
Osmanlı ile Rusya arasındaki rekabetin Osmanlı Devleti nin Avrupa ve Asya siyasetindeki önemini kavrar.	1	0	1	00
İ. Dünya Savaşı nin sonuçlarını Osmanlı Devleti ve Batılı devletler açısından değerlendirir.	1	1	0	100
Kuvayı Milliye hareketinin oluşumundan Büyük Millet Meclisinin açılışına kadar olan süreçte meydana gelen gelişim	1	0	1	00
Büyük Millet Meclisinin açılış sürecini ve sonrasında meydana gelen gelişmeleri kavrar.	1	1	0	100
Çağdaşlaşan Türkiye nin temeli olan Atatürk ilkelerini kavrar.	1	0	1	0
Coğrafiya-2	S	D	Y	B%
Biyocoşunluğun oluşumu ve azalmasında etkili olan faktörleri açıklar.	1	0	1	0
Madde döngüleri ve enerji akışını ekosistemin devamlılığı açısından analiz eder.	1	0	1	0
Türkiye nin nüfus politikalarını gerektirenleri açısından değerlendirir.	1	1	0	100
Şehirleşme, göç ve sanayileşme ilişkisini toplumsal etkileri açısından yorumlar.	1	0	1	0
Nüfusun dağılışı üzerinde etkili olan faktörler ile dünya nüfusunun dağılışını ilişkilendirir.	1	1	0	100
Türkiye deki bölgesel kalkınma projelerini ekonomik, sosyal ve kültürel etkileri açısından değerlendirir.	1	1	0	100
Bölgesel ve küresel ölçekteki örgütleri etki alanları açısından değerlendirir.	1	1	0	100
Doğal sistemlerdeki değişimlerle ilgili geleceğe yönelik çıkarımlarda bulunur.	1	1	0	100
Sanayileşmiş bir ülkeyi sanayileşme süreçleri açısından değerlendirir.	1	1	0	100
Ülkeler arası etkileşimde turizm faaliyetlerinin rolünü açıklar.	1	0	1	0
Çevre sorunlarının oluşum ve yayılma süreçlerini küresel etkileri açısından analiz eder.	1	1	0	100
Felsefe	S	D	Y	B%
Örnek felsefi metinlerinden hareketle 18. yüzyıl -19. yüzyıl filozoflarının felsefi görüşlerini analiz eder.	1	1	0	100
Felsefi düşüncenin özelliklerini açıklar.	1	1	0	100
20. yüzyıl felsefesinin karakteristik özelliklerini açıklar.	1	0	0	0
Psikoloji arařtırmalarında kullanılan yöntem ve teknikleri tanıır.	1	0	0	0
Gelişim dönemlerinin temel özelliklerini kavrar.	1	1	0	100
Güdülenmiş davranışı güdülenmemiş davranıştan ayırır eder.	1	0	0	0
Psikolojinin bir bilim dalı olma sürecini kavrar.	1	0	0	0
Ergenlik dönemini ve bu dönemde etkileyen etkenleri irdeler.	1	0	0	0
Kıyas in yapısını değerlendirir.	1	0	0	0
Felsefe Grubu	S	D	Y	B%
Psikolojinin konusunu kavrar.	1	1	0	100
Psikolojik süreçlerle biyolojik yapı ve süreçler arasında ilişki kurar.	1	1	0	100
Gelişim dönemlerinin temel özelliklerini kavrar.	1	1	0	100
Psikolojinin bir bilim dalı olma sürecini kavrar.	1	0	0	0
Ergenlik dönemini ve bu dönemde etkileyen etkenleri irdeler.	1	0	0	0
Kıyas in yapısını değerlendirir.	1	0	0	0
20. yüzyıl felsefesinin karakteristik özelliklerini açıklar.	0	0	0	0
Psikoloji arařtırmalarında kullanılan yöntem ve teknikleri tanıır.	1	0	0	0
Güdülenmiş davranışı güdülenmemiş davranıştan ayırır eder.	1	0	0	0
Din Kül. ve Ahl. Bil.	S	D	Y	B%
Hayatı anlamlandırmada ahiret inancının önemini fark eder.	1	1	0	100
Hız. Muhammed in örnek şahsiyetini tanıır.	1	1	0	100
İnançla ilgili yaklaşımları tartışır.	1	1	0	100
Din-bilim ilişkisini tartışır.	1	1	0	100
İslam ahlakında yerilen bazı davranışları ayet ve hadislerle açıklar.	1	1	0	100
İslam düşüncesindeki ameli fihri yorumları tanıır.	1	0	1	0
Felsefe (Seçmeli)	S	D	Y	B%
Sanat felsefesinin konusunu ve problemlerini açıklar.	1	0	0	0
15. yüzyıl-17. yüzyıl felsefesinin karakteristik özelliklerini açıklar.	1	0	0	0
Psikolojinin bir bilim dalı olma sürecini kavrar.	1	0	0	0
Psikolojinin bir bilim dalı olarak ölçütlerini ve amaçlarını kavrar ve ekollerini bilir.	1	0	0	0
Toplumsal kontrolün işlevlerini ifade eder.	1	0	0	0
Güdülenmeyi ortaya çıkaran ve etkileyen etkenleri analiz eder.	1	0	0	0

SINAV SONUÇ BELGESİ							
GİRESUN / ESPIYE / ŞEHİT MURAT ŞAHİN ANADOLU İMAM HATİP LİSESİ							
Öğrenci				Numara	Sınıf		
MİHRİBAN AYDIN				498	12B		
Puan Türü	Puan	Genel Ort.	Dereceler				
			Snf	Kurum	İlçe	İl	Genel
SÖZ	▲ 331,458	96,800	5	5	5	12	1255
Puanı Hesaplanan:			16	16	79	15485	
SAY	▼ 140,720	174,480	8	15	15	91	23053
Puanı Hesaplanan:			16	16	111	26386	
EA	▲ 263,225	186,810	9	9	9	21	4094
Puanı Hesaplanan:			22	22	138	31323	
Katılımlar:			15	22	22	142	34496

Öğrenci No ile eşleşen TYT bilgileriniz kullanılmıştır.

Ders	Soru	Doğru	Yanlış	Net	Başarı %	Sınıf Ort.	Kurum Ort.	Genel Ort.
Edebiyat	24	18	5	16,75	70	▲13,43	▲9,42	▲3,97
Tarih-1	10	5	4	4,00	40	▼5,80	▼4,12	▲1,89
Coğrafya-1	6	3	1	2,75	46	▼2,92	▲1,99	▲0,85
Edebiyat-Sosyal-1	40	26	10	23,50	59	▲22,15	▲15,53	▲6,70
Tarih-2	11	5	5	3,75	34	▲3,67	▲2,50	▲0,97
Coğrafya-2	11	9	1	8,75	80	▲5,68	▲3,88	▲1,24
Felsefe	6	6	0	6,00	100	▲3,03	▲2,07	▲0,56
Felsefe Grubu	6	4	1	3,75	63	▲2,77	▲1,89	▲0,56
Din Kül. ve Ahl. Bil.	6	4	1	3,75	63	▲2,90	▲1,98	▲0,70
Felsefe (Seçmeli)	6	0	0	0,00	0	◆0,00	◆0,00	◆0,00
Sosyal-2	40	28	8	26,00	65	▲18,05	▲12,31	▲4,04
Matematik-2	40	3	0	3,00	8	▼3,90	▼5,38	▼10,00
Fizik	14	0	1	-0,25	-2	▼-0,02	▼0,42	▼1,74
Kimya	13	0	0	0,00	0	◆0,00	▼0,88	▼3,47
Biyoloji	13	0	0	0,00	0	▼0,07	▼1,32	▼2,75
Fen Bilimleri	40	0	1	-0,25	-1	▼0,05	▼2,61	▼7,96
Toplam:	280	105	49	92,75	33	▼93,62	▲87,04	▲76,69

Soru No	1234567890123456789012345678901234567890
Edebiyat-Sosyal-1	EBcABAB AACEdDCBaDeADECa eCBDbdeCB EBe A
Cevap Anahtarı	B EBEABABEAACEBDBCBDEBADECDDBAEACBCECEBA
Sosyal-2	bEC EabDbeEC DDeECCDBAEACDAC bDBCDEBdDE
Cevap Anahtarı	B AECDEBCDCBECCDBBECEDBAEACDACEDBCDEBCDEAECEBBA
Matematik	C CD
Cevap Anahtarı	B CECBBACDADDACDABBADBBBEBDBDADDCAEAAACE
Fen Bilimleri	e
Cevap Anahtarı	B EDDCBABCDBEBDEDBCEDEDDDBBCEEBDBEAACEDA

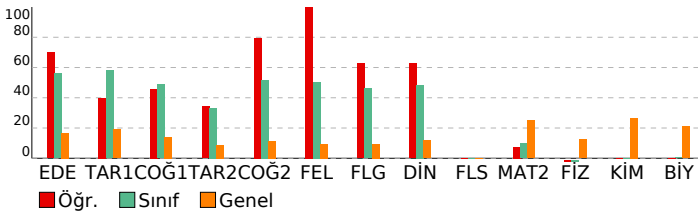

KRALLAR KARMASI - AYT - TÜRKİYE GENELİ - 2

DERSLERE GÖRE BAŞARI ANALİZİ				
Edebiyat-Sosyal-1				
Edebiyat	S	D	Y	B%
Sözcüğü Anlamca Karşılayabilecek Kullanımlar	2	2	0	100
Cümlelerin Yorumlanması ve Açıklanması (Yakin veya Çelişen Anlamlı Cümleler)	1	0	1	0
Paragrafın Yardımcı Fikirleri (Düşünceleri)	2	1	1	50
Paragrafın Ana Fikri (Düşüncesi)	2	2	0	100
Edebiyatın Psikoloji ve Psikiyatri ile İlişkisi	3	2	1	67
Dilin Tarihî Süreci İçerisindeki Değişimini Etkileyen Sebepler	2	2	0	100
İlk Örneklerden Günümüze Türkçenin Önemli Sözlükleri	1	0	1	0
Edebiyatın Tanımı, Bilim ve Güzel Sanatlarla İlişkisi	1	1	0	100
İLETİŞİM VE DİL	1	1	0	100
Edebi (Sanatsal) Metinler	1	0	1	0
Dünya Edebiyatında Roman	1	1	0	100
Türk Dünyası Edebiyatında Roman	1	1	0	100
1980 sonrası Türk Edebiyatında Roman	2	2	0	100
Tanzimat Edebiyatının Oluşumu	1	0	0	0
Servetifunun Edebiyatında Türler	1	1	0	100
İslamiyet etkisinde Gelişen Türk Edebiyatında Söylev	1	1	0	100
İslamiyet in Kabulünden Önceki Türk Edebiyatında Söylev	1	1	0	100
Cumhuriyet Dönemi'nde Modernizmi Esas Alan Roman	1	1	0	100
Ses Bilgisi	1	0	1	0
Sözcüğü Anlamca Karşılayabilecek Kullanımlar	1	1	0	100
Tarih-1	S	D	Y	B%
İlk Çağ da yeryüzündeki belli başlı medeniyet havzalarını tanıır.	1	0	1	0
İlk ve Orta Çağlarda İÇ Asya daki Türk siyasi teşekküllerinin güç ve yönetim yapısını kavrar.	1	0	1	0
Hız, Muhammed ve Dört Halife Dönemi nde Müslümanların Arap Yarınması ve çevresinde siyasi hâkimiyet kurma	1	1	0	100
Büyük Selçuklu Devleti Dönemi ndeki başlıca siyasi gelişmeleri Türk tarihi içerisindeki önemi bağlamında açıklar.	1	1	0	100
Yeniçeri Ocağının ve devşirme sisteminin Osmanlı devletleşme sürecine etkisini analiz eder.	1	0	0	0
Osmanlı ile Rusya arasındaki rekabetin Osmanlı Devleti nin Avrupa ve Asya siyasetindeki önemini kavrar.	1	0	1	0
Mustafa Kemal in Birinci Dünya Savaşı na kadarki eğitim ve askerlik hayatını içinde bulunduğu toplumun siyasi, i	1	1	0	100
Kuvayı Milliye hareketinin oluşumundan Büyük Millet Meclisinin açılışına kadar olan süreçte meydana gelen gelişim	1	0	0	100
Millî Mücadele sonucunda kazanılan diplomatik başarıları ülkemizin bağımsızlığı açısından değerlendirir.	1	1	0	100
Siyasi alanda meydana gelen gelişmeleri kavrar.	1	0	1	0
Coğrafya-1	S	D	Y	B%
Harita kullanarak çeşitli coğrafi kriterlerle belirlenmiş bölgelerde bulunan ülkeleri sınıflandırır.	1	0	0	0
Ülkeler ve bölgeler arasındaki ticaret ile ham madde, üretim ve pazar alanlarını ilişkilendirir.	1	0	0	100
Farklı kültürel bölgelerin yeriyüzünde yayılışına etki eden faktörleri açıklar.	1	0	0	0
Ekonomik faaliyetleri temel özelliklerine göre ayırır eder.	1	0	0	100
Şehirleri fonksiyonel özellikleri açısından karşılaştırır.	1	0	1	0
Bölgesel ve küresel ölçekteki örgütlere etki alanları açısından değerlendirir.	1	1	0	100
Sosyal-2	S	D	Y	B%
Tarih-2	S	D	Y	B%
Bir araştırma alanı ve bilim dalı olarak tarihin konusunu, kapsamını ve diğer bilim dallarıyla ilişkisini açıklar.	1	1	0	100
İlk ve Orta Çağlarda İÇ Asya daki Türk siyasi teşekküllerinin güç ve yönetim yapısını kavrar.	1	0	1	0
Türklerin İslamiyet i kabul etmeye başlamaları ile Türkiye Selçuklu Devleti nin kuruluşu arasındaki süreçte meydana	1	0	1	0
Topkapı Sarayı nin devlet idaresinin yanı sıra devlet adamı yetiştirilmesinde ve şehir kültürünün gelişmesindeki rol	1	0	0	100
Osmanlı devlet idaresi ve toplum düzenindeki çözümleri önleme çabalarını analiz eder.	1	0	1	0
Osmanlı Devleti nin İslam coğrafyasında hâkimiyet kurmasının Türk ve İslam dünyası üzerindeki etkilerini analiz e	1	1	0	100
Osmanlı ile Rusya arasındaki rekabetin Osmanlı Devleti nin Avrupa ve Asya siyasetindeki önemini kavrar.	1	0	0	100
I. Dünya Savaşı nin sonuçlarını Osmanlı Devleti ve Batılı devletler açısından değerlendirir.	1	0	0	0
Kuvayı Milliye hareketinin oluşumundan Büyük Millet Meclisinin açılışına kadar olan süreçte meydana gelen gelişim	1	0	0	100
Büyük Millet Meclisinin açılış sürecini ve sonrasında meydana gelen gelişmeleri kavrar.	1	0	1	0
Çağdaşlaşan Türkiye nin temeli olan Atatürk ilkelerini kavrar.	1	0	1	0
Coğrafya-2	S	D	Y	B%
Biyocoğrafyanın oluşumu ve azalmasında etkili olan faktörleri açıklar.	1	1	0	100
Madde döngüleri ve enerji akışını ekosistemin devamlılığı açısından analiz eder.	1	1	0	100
Türkiye nin nüfus politikalarını gerektirenleri açısından değerlendirir.	1	1	0	100
Şehirleşme, göç ve sanayileşme ilişkisini toplumsal etkileri açısından yorumlar.	1	1	0	100
Nüfusun dağılışı üzerinde etkili olan faktörler ile dünya nüfusunun dağılışı ilişkilendirir.	1	1	0	100
Türkiye deki bölgesel kalkınma projelerini ekonomik, sosyal ve kültürel etkileri açısından değerlendirir.	1	1	0	100
Bölgesel ve küresel ölçekteki örgütlere etki alanları açısından değerlendirir.	1	0	0	0
Doğal sistemlerdeki değişimlerle ilgili geleceğe yönelik çıkarımlarda bulunur.	1	1	0	100
Sanayileşmiş bir ülkeyi sanayileşme süreçleri açısından değerlendirir.	1	1	0	100
Ülkeler arası etkileşimde turizm faaliyetlerinin rolünü açıklar.	1	0	1	0
Çevre sorunlarının oluşum ve yayılma süreçlerini küresel etkileri açısından analiz eder.	1	1	0	100
Felsefe	S	D	Y	B%
Örnek felsefi metinlerinden hareketle 18. yüzyıl -19. yüzyıl filozoflarının felsefi görüşlerini analiz eder.	1	1	0	100
Felsefi düşüncenin özelliklerini açıklar.	1	1	0	100
20. yüzyıl felsefesinin karakteristik özelliklerini açıklar.	1	0	0	0
Psikoloji araştırmalarında kullanılan yöntem ve teknikleri tanıır.	1	0	0	0
Gelişim dönemlerinin temel özelliklerini kavrar.	1	1	0	100
Güdülenmiş davranış güdülenmemiş davranıştan ayırır eder.	1	0	0	0
Psikolojinin bir bilim dalı olma sürecini kavrar.	1	0	0	0
Ergenlik dönemini ve bu dönemi etkileyen etkenleri irdeler.	1	0	0	0
Kıyas in yapısını değerlendirir.	1	0	0	0
Felsefe Grubu	S	D	Y	B%
Psikolojinin konusunu kavrar.	1	1	0	100
Psikoloji süreçlerle biyolojik yapı ve süreçler arasında ilişki kurar.	1	1	0	100
Gelişim dönemlerinin temel özelliklerini kavrar.	1	1	0	100
Psikolojinin bir bilim dalı olma sürecini kavrar.	1	0	0	0
Ergenlik dönemini ve bu dönemi etkileyen etkenleri irdeler.	1	0	0	0
Kıyas in yapısını değerlendirir.	1	0	0	0
20. yüzyıl felsefesinin karakteristik özelliklerini açıklar.	0	0	0	0
Psikoloji araştırmalarında kullanılan yöntem ve teknikleri tanıır.	0	1	0	0
Güdülenmiş davranış güdülenmemiş davranıştan ayırır eder.	1	0	0	0
Din Kül. ve Ahl. Bil.	S	D	Y	B%
Hayatı anlamlandırmada ahiret inancının önemini fark eder.	1	1	0	100
Hız, Muhammed in örnek şahsiyetini tanıır.	1	1	0	100
İnançla ilgili yaklaşımları tartışır.	1	0	0	0
Din-bilim ilişkisini tartışır.	1	1	0	100
İslam ahlakında yerilen bazı davranışları ayet ve hadislerle açıklar.	1	1	0	100
İslam düşüncesindeki ameli fihi yorumları tanıır.	1	0	1	0
Felsefe (Seçmeli)	S	D	Y	B%
Sanat felsefesinin konusunu ve problemlerini açıklar.	1	0	0	0
15. yüzyıl-17. yüzyıl felsefesinin karakteristik özelliklerini açıklar.	1	0	0	0
Psikolojinin bir bilim dalı olma sürecini kavrar.	1	0	0	0
Psikolojinin bir bilim olarak ölçütlerini ve amaçlarını kavrar ve ekollerini bilir.	1	0	0	0
Toplumsal kontrolün işlevlerini ifade eder.	1	0	0	0
Güdülenmeyi ortaya çıkaran ve etkileyen etkenleri analiz eder.	1	0	0	0
Matematik	S	D	Y	B%
Matematik-2	S	D	Y	B%
Sayı kümelerini birbiriyle ilişkilendirir.	4	0	0	0
Birinci dereceden iki bilinmeyenli denklem ve eşitsizlik sistemlerinin çözüm kümelerini bulur.	2	0	0	0
Tam sayılarda bölünebilme kurallarıyla ilgili problemler çözer.	1	0	0	0
İki kümenin kartezyen çarpımıyla ilgili işlemler yapar.	1	0	0	0
Koşullu önermeyi ve iki yönlü koşullu önermeyi açıklar.	1	0	0	0

SINAV SONUÇ BELGESİ							
GİRESUN / ESPIYE / ŞEHİT MURAT ŞAHİN ANADOLU İMAM HATİP LİSESİ							
Öğrenci				Numara	Sınıf		
RAHMAN				310	12B		
Puan Türü	Puan	Genel Ort.	Dereceler				
			Snf	Kurum	İlçe	İl	Genel
SÖZ	▲ 281,868	96,800	10	10	10	23	2888
Puanı Hesaplanan:			16	16	79	15485	
EA	▲ 239,990	186,810	10	10	10	34	7304
Puanı Hesaplanan:			22	22	138	31323	
Katılımlar:			15	22	22	142	34496

Öğrenci No ile eşleşen TYT bilgileriniz kullanılmıřtır.

Ders	Soru	Doğru	Yanlıř	Net	Başarı %	Sınıf Ort.	Kurum Ort.	Genel Ort.
Edebiyat	24	13	7	11,25	47	▼13,43	▲9,42	▲3,97
Tarih-1	10	7	3	6,25	63	▲5,80	▲4,12	▲1,89
Coğrafya-1	6	3	3	2,25	38	▼2,92	▲1,99	▲0,85
Edebiyat-Sosyal-1	40	23	13	19,75	49	▼22,15	▲15,53	▲6,70
Tarih-2	11	6	3	5,25	48	▲3,67	▲2,50	▲0,97
Coğrafya-2	11	4	6	2,50	23	▼5,68	▼3,88	▲1,24
Felsefe	6	4	1	3,75	63	▲3,03	▲2,07	▲0,56
Felsefe Grubu	6	3	3	2,25	38	▼2,77	▲1,89	▲0,56
Din Kül. ve Ahl. Bil.	6	5	1	4,75	79	▲2,90	▲1,98	▲0,70
Felsefe (Seçmeli)	6	0	0	0,00	0	◆0,00	◆0,00	◆0,00
Sosyal-2	40	22	14	18,50	46	▲18,05	▲12,31	▲4,04
Toplam:	280	92	38	82,50	29	▼93,62	▼87,04	▲76,69

Soru No	1234567890123456789012345678901234567890
Edebiyat-Sosyal-1	E c BAB dcCaedCedCAdEC abCBDEdACBCEeEcc
Cevap Anahtarı	B EBEABABEAACEBDCBEDBADECDDACBDEEACBCECEBA
Sosyal-2	A DEBbDecECeD dEcCaaEACaA EcDdaDEBCDEb
Cevap Anahtarı	B AECDEBCDCBECCDDBEECDBAEACDACEDEBCDEBCDEAECECBBA

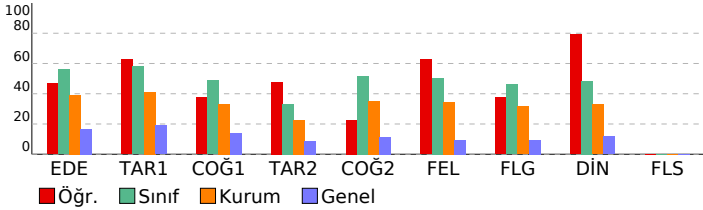

KRALLAR KARMASI - AYT - TÜRKİYE GENELİ - 2

DERSLERE GÖRE BAŞARI ANALİZİ				
Edebiyat-Sosyal-1				
Edebiyat	S	D	Y	B%
Sözcüğü Anlamca Karşılayabilecek Kullanımlar	2	1	1	50
Cümlelerin Yorumlanması ve Açıklanması (Yakın veya Çelişen Anlamlı Cümleler)	1	1	0	100
Paragrafın Yardımcı Fikirleri (Düşünceleri)	2	1	1	50
Paragrafın Ana Fikri (Düşüncesi)	2	2	0	100
Edebiyatın Psikoloji ve Psikiyatri ile İlişkisi	3	2	0	67
Dilin Tarihi Süreci İçerisindeki Değişimini Etkileyen Sebepler	2	2	0	100
İlk Örneklerden Günümüze Türkçenin Önemli Sözlükleri	1	0	0	0
Edebiyatın Tanımı, Bilim ve Güzel Sanatlarla İlişkisi	1	1	0	100
İLETİŞİM VE DİL	1	0	0	0
Edebi (Sanatsal) Metinler	1	0	1	0
Dünya Edebiyatında Roman	1	0	0	0
Türk Dünyası Edebiyatında Roman	1	1	0	100
1980 sonrası Türk Edebiyatında Roman	2	2	0	100
Tanzimat Edebiyatının Oluşumu	1	0	0	0
Servetifunon Edebiyatında Türler	1	0	1	0
İslamiyet etkisinde Gelişen Türk Edebiyatında Söylev	1	0	1	0
İslamiyet in Kabulünden Önceki Türk Edebiyatında Söylev	1	1	0	100
Cumhuriyet Dönemi'nde Modernizmi Esas Alan Roman	1	0	1	0
Ses Bilgisi	1	0	1	0
Sözcüğü Anlamca Karşılayabilecek Kullanımlar	1	1	0	100
Tarih-1	S	D	Y	B%
İlk Çağ da yeryüzündeki belli başlı medeniyet havzalarını tanıır.	1	0	1	0
İlk ve Orta Çağlarda İÇ Asya daki Türk siyasi teşekküllerinin güç ve yönetim yapısını kavrar.	1	1	0	100
Hız, Muhammed ve Dört Halife Dönemi nde Müslümanların Arap Yarımadası ve çevresinde siyasi hâkimiyet kurması	1	1	0	100
Büyük Selçuklu Devleti Dönemi ndeki başlıca siyasi gelişmeleri Türk tarihi içerisindeki önemi bağlamında açıklar.	1	1	0	100
Yeniçeri Ocağının ve devşirme sisteminin Osmanlı devletleşme sürecine etkisini analiz eder.	1	0	1	0
Osmanlı ile Rusya arasındaki rekabetin Osmanlı Devleti nin Avrupa ve Asya siyasetindeki önemini kavrar.	1	0	1	0
Mustafa Kemal in Birinci Dünya Savaşı na kadarki eğitim ve askerlik hayatını içinde bulunduğu toplumun siyasi, i	1	1	0	100
Kuvayı Milliye hareketinin oluşumundan Büyük Millet Meclisinin açılışına kadar olan süreçte meydana gelen gelişim	1	1	0	100
Millî Mücadele sonucunda kazanılan diplomatik başarıları ülkemizin bağımsızlığı açısından değerlendirir.	1	1	0	100
Siyasi alanda meydana gelen gelişmeleri kavrar.	1	1	0	100
Coğrafya-1	S	D	Y	B%
Harita kullanarak çeşitli coğrafi kriterlerle belirlenmiş bölgelerde bulunan ülkeleri sınıflandırır.	1	0	1	0
Ülkeler ve bölgeler arasındaki ticaret ile ham madde, üretim ve pazar alanlarını ilişkilendirir.	1	0	1	0
Farklı kültürel bölgelerin yeryüzünde yayılışına etki eden faktörleri açıklar.	1	1	0	100
Ekonomik faaliyetleri temel özelliklerine göre ayırır eder.	1	1	0	100
Şehirleri fonksiyonel özellikleri açısından karşılaştırır.	1	0	1	0
Bölgesel ve küresel ölçekteki örgütleri etki alanları açısından değerlendirir.	1	1	0	100
Sosyal-2	S	D	Y	B%
Tarih-2	S	D	Y	B%
Bir araştırma alanı ve bilim dalı olarak tarihin konusunu, kapsamını ve diğer bilim dallarıyla ilişkisini açıklar.	1	1	0	100
İlk ve Orta Çağlarda İÇ Asya daki Türk siyasi teşekküllerinin güç ve yönetim yapısını kavrar.	1	0	1	0
Türklerin İslamiyet i kabul etmeye başlamaları ile Türkiye Selçuklu Devleti nin kuruluşu arasındaki süreçte meydana	1	0	1	0
Topkapı Sarayı nin devlet idaresinin yanı sıra devlet adamı yetiştirilmesinde ve şehir kültürünün gelişmesindeki rolü	1	1	0	100
Osmanlı devlet idaresi ve toplum düzenindeki çözümleri önleme çabalarını analiz eder.	1	1	0	100
Osmanlı Devleti nin İslam coğrafyasında hâkimiyet kurmasının Türk ve İslam dünyası üzerindeki etkilerini analiz eder.	1	0	0	0
Osmanlı ile Rusya arasındaki rekabetin Osmanlı Devleti nin Avrupa ve Asya siyasetindeki önemini kavrar.	1	0	0	0
İ. Dünya Savaşı nin sonuçlarını Osmanlı Devleti ve Batılı devletler açısından değerlendirir.	1	1	0	100
Kuvayı Milliye hareketinin oluşumundan Büyük Millet Meclisinin açılışına kadar olan süreçte meydana gelen gelişim	1	1	0	100
Büyük Millet Meclisinin açılış sürecini ve sonrasında meydana gelen gelişmeleri kavrar.	1	1	0	100
Çağdaşlaşan Türkiye nin temeli olan Atatürk ilkelerini kavrar.	1	0	1	0
Coğrafya-2	S	D	Y	B%
Biyocoşyiliğin oluşumu ve azalmasında etkili olan faktörleri açıklar.	1	0	1	0
Madde döngüleri ve enerji akışını ekosistemin devamlılığı açısından analiz eder.	1	1	0	100
Türkiye nin nüfus politikalarını gerektireceği açısından değerlendirir.	1	0	1	0
Şehirleşme, göç ve sanayileşme ilişkisini toplumsal etkileri açısından yorumlar.	1	0	1	0
Nüfusun dağılışı üzerinde etkili olan faktörler ile dünya nüfusunun dağılışı ilişkilendirir.	1	0	1	0
Türkiye deki bölgesel kalkınma projelerini ekonomik, sosyal ve kültürel etkileri açısından değerlendirir.	1	1	0	100
Bölgesel ve küresel ölçekteki örgütleri etki alanları açısından değerlendirir.	1	0	1	0
Doğal sistemlerdeki değişimlerle ilgili geleceğe yönelik çıkarımlarda bulunur.	1	1	0	100
Sanayileşmiş bir ülkeyi sanayileşme süreçleri açısından değerlendirir.	1	0	0	0
Ülkeler arası etkileşimde turizm faaliyetlerinin rolünü açıklar.	1	0	1	0
Çevre sorunlarının oluşum ve yayılma süreçlerini küresel etkileri açısından analiz eder.	1	1	0	100
Felsefe	S	D	Y	B%
Örnek felsefi metinlerinden hareketle 18. yüzyıl -19. yüzyıl filozoflarının felsefi görüşlerini analiz eder.	1	1	0	100
Felsefi düşüncenin özelliklerini açıklar.	1	0	0	0
20. yüzyıl felsefesinin karakteristik özelliklerini açıklar.	1	0	0	0
Psikoloji arařtırmalarında kullanılan yöntem ve teknikleri tanıır.	1	0	0	0
Gelişim dönemlerinin temel özelliklerini kavrar.	1	1	0	100
Güdülenmiş davranış güdülenmemiş davranıştan ayırır eder.	1	0	0	0
Psikolojinin bir bilim dalı olma sürecini kavrar.	1	0	0	0
Ergenlik dönemini ve bu dönemde etkileyen etkenleri irdeler.	1	0	0	0
Kıyas in yapısını değerlendirir.	1	0	1	0
Felsefe Grubu	S	D	Y	B%
Psikolojinin konusunu kavrar.	1	0	1	0
Psikolojik süreçlerle biyolojik yapı ve süreçler arasında ilişki kurar.	1	1	0	100
Gelişim dönemlerinin temel özelliklerini kavrar.	1	1	0	100
Psikolojinin bir bilim dalı olma sürecini kavrar.	1	0	0	0
Ergenlik dönemini ve bu dönemde etkileyen etkenleri irdeler.	1	0	0	0
Kıyas in yapısını değerlendirir.	1	0	0	0
20. yüzyıl felsefesinin karakteristik özelliklerini açıklar.	1	0	0	0
Psikoloji arařtırmalarında kullanılan yöntem ve teknikleri tanıır.	1	0	0	0
Güdülenmiş davranış güdülenmemiş davranıştan ayırır eder.	1	0	0	0
Din Kül. ve Ahl. Bil.	S	D	Y	B%
Hayatı anlamlandırmada ahiret inancının önemini fark eder.	1	1	0	100
Hız, Muhammed in örnek şahsiyetini tanıır.	1	1	0	100
İnançla ilgili yaklaşımları tartışır.	1	0	1	0
Din-bilim ilişkisini tartışır.	1	1	0	100
İslam ahlakında yerilen bazı davranışları ayet ve hadislerle açıklar.	1	1	0	100
İslam düşüncesindeki ameli fihhi yorumları tanıır.	1	1	0	100
Felsefe (Seçmeli)	S	D	Y	B%
Sanat felsefesinin konusunu ve problemlerini açıklar.	1	0	0	0
15. yüzyıl-17. yüzyıl felsefesinin karakteristik özelliklerini açıklar.	1	0	0	0
Psikolojinin bir bilim dalı olma sürecini kavrar.	1	0	0	0
Psikolojinin bir bilim olarak ölçütlerini ve amaçlarını kavrar ve ekollerini bilir.	1	0	0	0
Toplumsal kontrolün işlevlerini ifade eder.	1	0	0	0
Güdülenmeyi ortaya çıkaran ve etkileyen etkenleri analiz eder.	1	0	0	0

SINAV SONUÇ BELGESİ	KRALLAR KARMASI - AYT - TÜRKİYE GENELİ - 2
GİRESUN / ESPIYE / ŞEHİT MURAT ŞAHİN ANADOLU İMAM HATİP LİSESİ	DERSLERE GÖRE BAŞARI ANALİZİ

Öğrenci		Numara	Sınıf				
SALİHA		324	12B				
Puan Türü	Puan	Genel Ort.	Dereceler				
			Snf	Kurum	İlçe	İl	Genel
SÖZ	▲ 173,930	96,800	15	15	15	62	10560
Puanı Hesaplanan:			16	16	79	15485	
SAY	▼ 140,470	174,480	9	16	16	93	23114
Puanı Hesaplanan:			16	16	111	26386	
EA	▲ 224,413	186,810	11	11	11	43	10172
Puanı Hesaplanan:			22	22	138	31323	
Katılımlar:			15	22	22	142	34496

Öğrenci No ile eşleşen TYT bilgileriniz kullanılmıştır.

Ders	Soru	Doğru	Yanlış	Net	Başarı %	Sınıf Ort.	Kurum Ort.	Genel Ort.
Edebiyat	24	11	5	9,75	41	▼13,43	▲ 9,42	▲ 3,97
Tarih-1	10	4	5	2,75	28	▼ 5,80	▼ 4,12	▲ 1,89
Coğrafya-1	6	4	1	3,75	63	▲ 2,92	▲ 1,99	▲ 0,85
Edebiyat-Sosyal-1	40	19	11	16,25	41	▼22,15	▲15,53	▲ 6,70
Matematik-2	40	1	0	1,00	3	▼ 3,90	▼ 5,38	▼10,00
Toplam:	280	67	23	61,25	22	▼93,62	▼87,04	▼76,69

Soru No	1234567890123456789012345678901234567890
---------	--

Edebiyat-Sosyal-1	Bb AB ACEa CeEDecD C aeCBcEa eBeECE A
-------------------	---------------------------------------

Cevap Anahtarı	B EBEABABEAACEBDCBEDBADECDACBDEEACBCECEBA
----------------	---

Matematik	A
-----------	---

Cevap Anahtarı	B CECBBACDADDADDABBADBBBEBDDADDCCBAEAAAACE
----------------	--

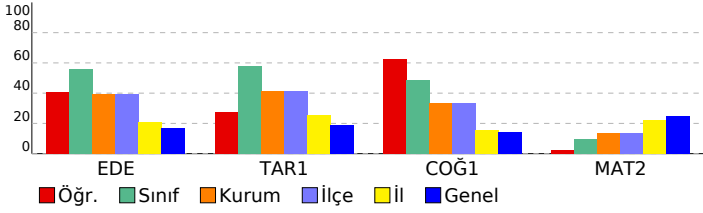

Edebiyat-Sosyal-1	S	D	Y	B%
Edebiyat	2	0	1	0
Sözcüğü Anlamca Karşılayabilecek Kullanımlar	2	0	1	0
Cümlelerin Yorumlanması ve Açıklanması (Yakın veya Çelişen Anlamlı Cümleler)	1	1	0	100
Paragrafın Yardımcı Fikirleri (Düşünceleri)	2	1	1	50
Paragrafın Ana Fikri (Düşüncesi)	2	1	1	50
Edebiyatın Psikoloji ve Psikiyatri ile İlişkisi	3	1	0	33
Dilin Tarihi Süreci İçerisindeki Değişimi Etkileyen Sebepler	2	1	0	50
İlk Örneklerden Günümüze Türkçenin Önemi Sözlükleri	1	0	0	0
Edebiyatın Tanımı, Bilim ve Güzel Sanatlarla İlişkisi	1	0	0	0
İLETİŞİM VE DİL	1	1	0	100
Edebi (Sanatsal) Metinler	1	0	1	0
Dünya Edebiyatında Roman	1	0	0	0
Türk Dünyası Edebiyatında Roman	1	0	0	0
1980 sonrası Türk Edebiyatında Roman	2	2	0	100
Tanzimat Edebiyatının Oluşumu	1	0	0	0
Servetifunun Edebiyatında Türler	1	0	0	0
İslamiyet etkisinde gelişen Türk Edebiyatında Söylev	1	1	0	100
İslamiyet in Kabulünden Önceki Türk Edebiyatında Söylev	1	1	0	100
Cumhuriyet Dönemi'nde Modernizmi Esas Alan Roman	1	1	0	100
Ses Bilgisi	1	0	1	0
Sözcüğü Anlamca Karşılayabilecek Kullanımlar	1	1	0	100

Tarih-1	S	D	Y	B%
Tarih-1	1	0	1	0
İlk Çağ da yeryüzündeki belli başlı medeniyet havzalarını tanıtır.	1	0	1	0
İlk ve Orta Çağlarda İ. Asya da ki Türk siyasi teşekküllerinin güç ve yönetim yapısını kavrar.	1	0	0	0
Hız. Muhammed ve Dört Halife Dönemi nde Müslümanların Arap Yanımadası ve çevresinde siyasi hâkimiyet kurma;	1	0	1	0
Büyük Selçuklu Devleti Dönemi ndeki başlıca siyasi gelişmeleri Türk tarihi içerisindeki önemi bağlamında açıklar.	1	1	0	100
Yeniçeri Ocağının ve devşirme sisteminin Osmanlı devletleşme sürecine etkisini analiz eder.	1	0	1	0
Osmanlı ile Rusya arasındaki rekabetin Osmanlı Devleti nin Avrupa ve Asya siyasetindeki önemini kavrar.	1	0	1	0
Mustafa Kemal in Birinci Dünya Savaşı na kadarki eğitim ve askerlik hayatını içinde bulunduğu toplumun siyasi,	1	1	0	100
Kuvayı Milliye hareketinin oluşumundan Büyük Millet Meclisinin açılışına kadar olan süreçte meydana gelen gelişim	1	0	1	0
Millî Mücadele sonucunda kazanılan diplomatik başarıları ülkemizin bağımsızlığı açısından değerlendirir.	1	0	1	0
Siyasi alanda meydana gelen gelişmeleri kavrar.	1	1	0	100
Coğrafya-1	1	0	1	0
Harita kullanarak çeşitli coğrafi kriterlerle belirlenmiş bölgelerde bulunan ülkeleri sınıflandırır.	1	0	0	0
Ülkeler ve bölgeler arasındaki ticaret ile ham madde, üretim ve pazar alanlarını ilişkilendirir.	1	0	0	100
Farklı kültürel bölgelerin yeryüzünde yayılışına etki eden faktörleri açıklar.	1	0	1	0
Ekonomik faaliyetleri temel özelliklerine göre ayırır eder.	1	1	0	100
Şehirleri fonksiyonel özellikleri açısından karşılaştırır.	1	1	0	100
Bölgesel ve küresel ölçekteki örgütleri etki alanları açısından değerlendirir.	1	1	0	100

Matematik	S	D	Y	B%
Matematik-2	4	1	0	25
Sayı kümelerini birbirleriyle ilişkilendirir.	2	0	0	0
Birinci dereceden iki bilinmeyenli denklem ve eşitsizlik sistemlerinin çözüm kümelerini bulur.	2	0	0	0
Tam sayılarda bölünebilme kurallarıyla ilgili problemler çözer.	1	0	0	0
İki kümenin kartezyen çarpımıyla ilgili işlemler yapar.	1	0	0	0
Koşullu önermeyi ve iki yönlü koşullu önermeyi açıklar.	1	0	0	0
Polinomlarla toplama, çıkarma, çarpma ve bölme işlemlerini yapar.	2	0	0	0
İkinci dereceden bir bilinmeyenli denklemin kökleri ile katsayıları arasındaki ilişkileri kullanarak işlemler yapar.	1	0	0	0
İkinci dereceden bir bilinmeyenli eşitsizliklerin çözüm kümesini bulur.	1	0	0	0
Fonksiyonlarla ilgili problemler çözer.	3	0	0	0
Binom açılımını yapar.	1	0	0	0
n elemanlı bir kümenin r tane elemanın kaç farklı şekilde seçilebileceğini hesaplar.	1	0	0	0
Olasılık kavramı ile ilgili uygulamalar yapar.	1	0	0	0
Fonksiyonların grafiklerini yorumlar.	1	0	0	0
Fonksiyonlarda bileşke işlemleriyle ilgili işlemler yapar.	1	0	0	0
Logaritma fonksiyonu ile üstel fonksiyonu ilişkilendirerek problemler çözer.	2	0	0	0
Üstel, logaritmik denklemlerin ve eşitsizliklerin çözüm kümelerini bulur.	1	0	0	0
Aritmetik ve geometrik dizilerin özelliklerini kullanarak işlemler yapar.	2	0	0	0
Trigonometrik fonksiyonları birim çember yardımıyla açıklar.	2	0	0	0
İki açının ölçüleri toplamının ve farkının trigonometrik değerlerine ait formülleri oluşturarak işlemler yapar.	1	0	0	0
İki kat aç formüllerini oluşturarak işlemler yapar.	1	0	0	0
Üçgende açı özellikleri ile ilgili işlemler yapar.	1	0	0	0
Küre, dik dairesel silindir ve dik dairesel koninin alan ve hacim bağıntılarını oluşturarak işlemler yapar.	2	0	0	0
Çemberde teğet, kiriş, çap, yay ve kesen kavramlarını açıklar.	1	0	0	0
Dairenin çevre ve alan bağıntılarını oluşturur.	1	0	0	0
Analitik düzlemde doğruları inceleyerek işlemler yapar.	4	0	0	0
Analitik düzlemde koordinatları verilen bir noktanın öteleme, dönme ve simetri dönüşümleri altındaki görüntüsünün	1	0	0	0

SINAV SONUÇ BELGESİ							
GİRESUN / ESPIYE / ŞEHİT MURAT ŞAHİN ANADOLU İMAM HATİP LİSESİ							
Öğrenci				Numara	Sınıf		
SAMET ALICI				640	12B		
Puan Türü	Puan	Genel Ort.	Dereceler				
			Snf	Kurum	İlçe	İl	Genel
SÖZ	▲ 293,898	96,800	8	8	8	19	2431
Puanı Hesaplanan:			16	16	79	15485	
EA	▲ 209,668	186,810	15	15	15	67	13266
Puanı Hesaplanan:			22	22	138	31323	
Katılımlar:			15	22	22	142	34496

Öğrenci No ile eşleşen TYT bilgileriniz kullanılmıştır.

Ders	Soru	Doğru	Yanlış	Net	Başarı %	Sınıf Ort.	Kurum Ort.	Genel Ort.
Edebiyat	24	8	4	7,00	29	▼13,43	▼9,42	▲3,97
Tarih-1	10	5	4	4,00	40	▼5,80	▼4,12	▲1,89
Coğrafya-1	6	3	2	2,50	42	▼2,92	▲1,99	▲0,85
Edebiyat-Sosyal-1	40	16	10	13,50	34	▼22,15	▼15,53	▲6,70
Tarih-2	11	4	2	3,50	32	▼3,67	▲2,50	▲0,97
Coğrafya-2	11	10	0	10,00	91	▲5,68	▲3,88	▲1,24
Felsefe	6	3	1	2,75	46	▼3,03	▲2,07	▲0,56
Felsefe Grubu	6	4	0	4,00	67	▲2,77	▲1,89	▲0,56
Din Kül. ve Ahl. Bil.	6	4	0	4,00	67	▲2,90	▲1,98	▲0,70
Felsefe (Seçmeli)	6	0	0	0,00	0	◆0,00	◆0,00	◆0,00
Sosyal-2	40	25	3	24,25	61	▲18,05	▲12,31	▲4,04
Toplam:	280	89	25	82,75	30	▼93,62	▼87,04	▲76,69

Soru No	1234567890123456789012345678901234567890
Edebiyat-Sosyal-1	B C eCeEdeBd CDD CBcccAeBbEeE A
Cevap Anahtarı	B EBEABABEAACEBDCBEDBADECDACBDEEACBCECEBA
Sosyal-2	A BbDC cCC DBEECDBA bC AC ED CDEB DE
Cevap Anahtarı	B AECDEBCDCBECCDDBEECDBAEACDACEEDBCDEBCDEAECEBCBA

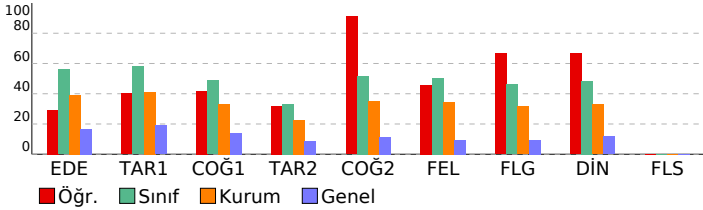

KRALLAR KARMASI - AYT - TÜRKİYE GENELİ - 2

DERSLERE GÖRE BAŞARI ANALİZİ				
Edebiyat-Sosyal-1				
Edebiyat	S	D	Y	B%
Sözcüğü Anlamca Karşılayabilecek Kullanımlar	2	0	2	0
Cümlelerin Yorumlanması ve Açıklanması (Yakın veya Çelişen Anlamlı Cümleler)	1	1	0	100
Paragrafın Yardımcı Fikirleri (Düşünceleri)	2	1	1	50
Paragrafın Ana Fikri (Düşüncesi)	2	1	1	50
Edebiyatın Psikoloji ve Psikiyatri ile İlişkisi	3	2	0	67
Dilin Tarihi Süreci İçerisindeki Değişimini Etkileyen Sebepler	2	1	0	50
İlk Örneklerden Günümüze Türkçenin Önemli Sözlükleri	1	1	0	100
Edebiyatın Tanımı, Bilim ve Güzel Sanatlarla İlişkisi	1	0	0	0
İLETİŞİM VE DİL	1	1	0	100
Edebi (Sanatsal) Metinler	1	0	0	0
Dünya Edebiyatında Roman	1	0	0	0
Türk Dünyası Edebiyatında Roman	1	0	0	0
1980 sonrası Türk Edebiyatında Roman	2	0	0	0
Tanzimat Edebiyatının Oluşumu	1	0	0	0
Servetifunon Edebiyatında Türler	1	0	0	0
İslamiyet etkisinde Gelişen Türk Edebiyatında Söylev	1	0	0	0
İslamiyet in Kabulünden Önceki Türk Edebiyatında Söylev	1	1	0	100
Cumhuriyet Dönemi'nde Modernizmi Esas Alan Roman	1	0	0	0
Ses Bilgisi	1	0	0	0
Sözcüğü Anlamca Karşılayabilecek Kullanımlar	1	1	0	100
Tarih-1	S	D	Y	B%
İlk Çağ da yeryüzündeki belli başlı medeniyet havzalarını tanıtır.	1	0	1	0
İlk ve Orta Çağlarda İ. Asya daki Türk siyasi teşekküllerinin güç ve yönetim yapısını kavrar.	1	1	0	100
Hz. Muhammed ve Dört Halife Dönemi nde Müslümanların Arap Yarımadası ve çevresinde siyasi hâkimiyet kurması	1	0	1	0
Büyük Selçuklu Devleti Dönemi ndeki başlıca siyasi gelişmeleri Türk tarihi içerisindeki önemi bağlamında açıklar.	1	1	0	100
Yeniçeri Ocağının ve devşirme sisteminin Osmanlı devletleşme sürecine etkisini analiz eder.	1	1	0	100
Osmanlı ile Rusya arasındaki rekabetin Osmanlı Devleti nin Avrupa ve Asya siyasetindeki önemini kavrar.	1	0	0	0
Mustafa Kemal in Birinci Dünya Savaşı na kadarki eğitim ve askerlik hayatını içinde bulunduğu toplumun siyasi, i	1	1	0	100
Kuvayı Milliye hareketinin oluşumundan Büyük Millet Meclisinin açılışına kadar olan süreçte meydana gelen gelişim	1	0	0	0
Millî Mücadele sonucunda kazanılan diplomatik başarıları ülkemizin bağımsızlığı açısından değerlendirir.	1	0	1	0
Siyasi alanda meydana gelen gelişmeleri kavrar.	1	0	1	0
Coğrafya-1	S	D	Y	B%
Harita kullanarak çeşitli coğrafi kriterlerle belirlenmiş bölgelerde bulunan ülkeleri sınıflandırır.	1	0	0	0
Ülkeler ve bölgeler arasındaki ticaret ile ham madde, üretim ve pazar alanlarını ilişkilendirir.	1	0	0	100
Farklı kültürel bölgelerin yeryüzünde yayılışına etki eden faktörleri açıklar.	1	0	1	0
Ekonomik faaliyetleri temel özelliklerine göre ayırır eder.	1	0	0	100
Şehirleri fonksiyonel özellikleri açısından karşılaştırır.	1	0	1	0
Bölgesel ve küresel ölçekteki örgütleri etki alanları açısından değerlendirir.	1	1	0	100
Sosyal-2	S	D	Y	B%
Tarih-2	S	D	Y	B%
Bir araştırma alanı ve bilim dalı olarak tarihin konusunu, kapsamını ve diğer bilim dallarıyla ilişkisini açıklar.	1	1	0	100
İlk ve Orta Çağlarda İ. Asya daki Türk siyasi teşekküllerinin güç ve yönetim yapısını kavrar.	1	1	0	100
Türklerin İslamiyet i kabul etmeye başlamaları ile Türkiye Selçuklu Devleti nin kuruluşu arasındaki süreçte meydana	1	0	0	0
Topkapı Sarayı nin devlet idaresinin yanı sıra devlet adamı yetiştirilmesinde ve şehir kültürünün gelişmesindeki rolü	1	0	1	0
Osmanlı devlet idaresi ve toplum düzenindeki çözümleri önleme çabalarını analiz eder.	1	1	0	100
Osmanlı Devleti nin İslam coğrafyasında hâkimiyet kurmasının Türk ve İslam dünyası üzerindeki etkilerini analiz eder.	1	0	0	0
Osmanlı ile Rusya arasındaki rekabetin Osmanlı Devleti nin Avrupa ve Asya siyasetindeki önemini kavrar.	1	0	0	0
I. Dünya Savaşı nin sonuçlarını Osmanlı Devleti ve Batılı devletler açısından değerlendirir.	1	0	0	0
Kuvayı Milliye hareketinin oluşumundan Büyük Millet Meclisinin açılışına kadar olan süreçte meydana gelen gelişim	1	0	0	0
Büyük Millet Meclisinin açılış sürecini ve sonrasında meydana gelen gelişmeleri kavrar.	1	1	0	100
Çağdaşlaşan Türkiye nin temeli olan Atatürk ilkelerini kavrar.	1	0	1	0
Coğrafya-2	S	D	Y	B%
Biyocoşyiliğin oluşumu ve azalmasında etkili olan faktörleri açıklar.	1	1	0	100
Madde döngüleri ve enerji akışını ekosistemin devamlılığı açısından analiz eder.	1	1	0	100
Türkiye nin nüfus politikalarını gerekçeleri açısından değerlendirir.	1	1	0	100
Şehirleşme, göç ve sanayileşme ilişkisini toplumsal etkileri açısından yorumlar.	1	1	0	100
Nüfusun dağılışı üzerine etkili olan faktörler ile dünya nüfusunun dağılışı ilişkilendirir.	1	1	0	100
Türkiye deki bölgesel kalkınma projelerini ekonomik, sosyal ve kültürel etkileri açısından değerlendirir.	1	1	0	100
Bölgesel ve küresel ölçekteki örgütleri etki alanları açısından değerlendirir.	1	1	0	100
Doğal sistemlerdeki değişimlerle ilgili geleceğe yönelik çıkarımlarda bulunur.	1	0	0	0
Sanayileşmiş bir ülkeyi sanayileşme süreçleri açısından değerlendirir.	1	1	0	100
Ülkeler arası etkileşimde turizm faaliyetlerinin rolünü açıklar.	1	1	0	100
Çevre sorunlarının oluşum ve yayılma süreçlerini küresel etkileri açısından analiz eder.	1	1	0	100
Felsefe	S	D	Y	B%
Örnek felsefi metinlerinden hareketle 18. yüzyıl -19. yüzyıl filozoflarının felsefi görüşlerini analiz eder.	1	1	0	100
Felsefi düşüncenin özelliklerini açıklar.	1	1	0	100
20. yüzyıl felsefesinin karakteristik özelliklerini açıklar.	1	0	0	0
Psikoloji araştırmalarında kullanılan yöntem ve teknikleri tanıtır.	1	0	0	0
Gelişim dönemlerinin temel özelliklerini kavrar.	1	0	0	0
Güdülenmiş davranış güdülenmemiş davranıştan ayırır eder.	1	0	0	0
Psikolojinin bir bilim dalı olma sürecini kavrar.	0	1	0	0
Ergenlik dönemini ve bu dönemde etkileyen etkenleri irdeler.	1	0	0	0
Kıyas in yapısını değerlendirir.	1	0	0	0
Felsefe Grubu	S	D	Y	B%
Psikolojinin konusunu kavrar.	1	1	0	100
Psikolojik süreçlerle biyolojik yapı ve süreçler arasında ilişki kurar.	1	1	0	100
Gelişim dönemlerinin temel özelliklerini kavrar.	1	1	0	100
Psikolojinin bir bilim dalı olma sürecini kavrar.	1	0	0	0
Ergenlik dönemini ve bu dönemde etkileyen etkenleri irdeler.	1	0	0	0
Kıyas in yapısını değerlendirir.	1	0	0	0
20. yüzyıl felsefesinin karakteristik özelliklerini açıklar.	0	0	0	0
Psikoloji araştırmalarında kullanılan yöntem ve teknikleri tanıtır.	1	0	0	0
Güdülenmiş davranış güdülenmemiş davranıştan ayırır eder.	0	0	0	0
Din Kül. ve Ahl. Bil.	S	D	Y	B%
Hayatı anlamlandırmada ahiret inancının önemini fark eder.	1	1	0	100
Hz. Muhammed in örnek şahsiyetini tanıtır.	1	1	0	100
İnançla ilgili yaklaşımları tartışır.	1	0	0	0
Din-bilim ilişkisini tartışır.	1	1	0	100
İslam ahlakında yerilen bazı davranışları ayet ve hadislerle açıklar.	1	1	0	100
İslam düşüncesindeki ameli fihhi yorumları tanıtır.	1	0	0	0
Felsefe (Seçmeli)	S	D	Y	B%
Sanat felsefesinin konusunu ve problemlerini açıklar.	1	0	0	0
15. yüzyıl-17. yüzyıl felsefesinin karakteristik özelliklerini açıklar.	1	0	0	0
Psikolojinin bir bilim dalı olma sürecini kavrar.	1	0	0	0
Psikolojinin bir bilim dalı olarak ölçütlerini ve amaçlarını kavrar ve ekollerini bilir.	1	0	0	0
Toplumsal kontrolün işlevlerini ifade eder.	1	0	0	0
Güdülenmeyi ortaya çıkaran ve etkileyen etkenleri analiz eder.	1	0	0	0

SINAV SONUÇ BELGESİ							
GİRESUN / ESPIYE / ŞEHİT MURAT ŞAHİN ANADOLU İMAM HATİP LİSESİ							
Öğrenci				Numara	Sınıf		
SUDENUR SARIKAYA				391	12B		
Puan Türü	Puan	Genel Ort.	Dereceler				
			Snf	Kurum	İlçe	İl	Genel
SÖZ	▲ 297,098	96,800	7	7	7	15	2329
Puanı Hesaplanan:			16	16	79	15485	
EA	▲ 214,965	186,810	12	12	12	54	12121
Puanı Hesaplanan:			22	22	138	31323	
Katılımlar:			15	22	22	142	34496

Öğrenci No ile eşleşen TYT bilgileriniz kullanılmıřtır.

Ders	Soru	Doğru	Yanlıř	Net	Başarı %	Sınıf Ort.	Kurum Ort.	Genel Ort.
Edebiyat	24	9	9	6,75	28	▼13,43	▼9,42	▲3,97
Tarih-1	10	6	2	5,50	55	▼5,80	▲4,12	▲1,89
Coğrafiya-1	6	3	2	2,50	42	▼2,92	▲1,99	▲0,85
Edebiyat-Sosyal-1	40	18	13	14,75	37	▼22,15	▼15,53	▲6,70
Tarih-2	11	3	4	2,00	18	▼3,67	▼2,50	▲0,97
Coğrafiya-2	11	9	1	8,75	80	▲5,68	▲3,88	▲1,24
Felsefe	6	4	2	3,50	58	▲3,03	▲2,07	▲0,56
Felsefe Grubu	6	6	0	6,00	100	▲2,77	▲1,89	▲0,56
Din Kül. ve Ahl. Bil.	6	4	0	4,00	67	▲2,90	▲1,98	▲0,70
Felsefe (Seçmeli)	6	0	0	0,00	0	◆0,00	◆0,00	◆0,00
Sosyal-2	40	26	7	24,25	61	▲18,05	▲12,31	▲4,04
Toplam:	280	93	37	83,75	30	▼93,62	▼87,04	▲76,69

Soru No	1234567890123456789012345678901234567890
Edebiyat-Sosyal-1	eEDd DdCe Ba de AbCa DCEACBa CBe beECE
Cevap Anahtarı	A BEDBADECEDEBEABABEAACEBDCEACBDACBDEBACECE
Sosyal-2	Dbeb EaCcDd ACCDDBEACdEcBCDEACDDE EB
Cevap Anahtarı	A DCBEAECDEBCECDBACCDDBEACEEDBCDEACDDEAEBCBAECB

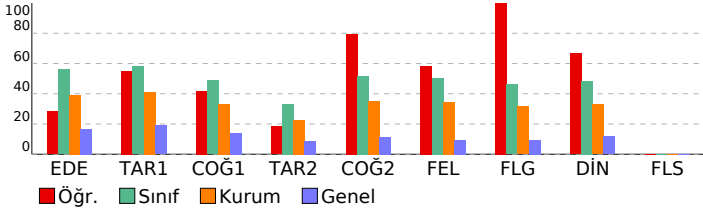

KRALLAR KARMASI - AYT - TÜRKİYE GENELİ - 2

DERSLERE GÖRE BAŞARI ANALİZİ				
Edebiyat-Sosyal-1				
Edebiyat	S	D	Y	B%
Sözcüğü Anlamca Karşılayabilecek Kullanımlar	2	1	1	50
Cümlelerin Yorumlanması ve Açıklanması (Yakın veya Çeşitli Anlamlı Cümleler)	1	1	0	100
Paragrafın Yardımcı Fikirleri (Düşünceleri)	2	1	1	50
Paragrafın Ana Fikri (Düşüncesi)	2	1	0	50
Edebiyatın Psikoloji ve Psikiyatri ile İlişkisi	3	1	2	33
Dilin Tarihi Süreci İçerisindeki Değişimini Etkileyen Sebepler	2	1	1	50
İlk Örneklerden Günümüze Türkçenin Önemli Sözlükleri	1	1	0	0
Edebiyatın Tanımı, Bilim ve Güzel Sanatlarla İlişkisi	1	0	0	0
İLETİŞİM VE DİL	1	1	0	100
Edebi (Sanatsal) Metinler	1	0	1	0
Dünya Edebiyatında Roman	1	0	0	0
Türk Dünyası Edebiyatında Roman	1	0	1	0
1980 sonrası Türk Edebiyatında Roman	2	0	1	0
Tanzimat Edebiyatının Oluşumu	1	0	0	0
Servetifunon Edebiyatında Türler	1	1	0	100
İslamiyet etkisinde Gelişen Türk Edebiyatında Söylev	1	0	1	0
İslamiyet in Kabulünden Önceki Türk Edebiyatında Söylev	1	1	0	100
Cumhuriyet Dönemi'nde Modernizmi Esas Alan Roman	1	0	1	0
Ses Bilgisi	1	0	0	0
Sözcüğü Anlamca Karşılayabilecek Kullanımlar	1	1	0	100
Tarih-1	S	D	Y	B%
İlk Çağ da yeryüzündeki belli başlı medeniyet havzalarını tanıır.	1	1	0	100
İlk ve Orta Çağlarda İÇ Asya daki Türk siyasi teşekküllerinin güç ve yönetim yapısını kavrar.	1	1	0	100
Hız. Muhammed ve Dört Halife Dönemi nde Müslümanların Arap Yarımadası ve çevresinde siyasi hâkimiyet kurması	1	1	0	100
Büyük Selçuklu Devleti Dönemi ndeki başlıca siyasi gelişmeleri Türk tarihi içerisindeki önemi bağlamında açıklar.	1	1	0	100
Yeniçeri Ocağının ve devşirme sisteminin Osmanlı devletleşme sürecine etkisini analiz eder.	1	0	1	0
Osmanlı ile Rusya arasındaki rekabetin Osmanlı Devleti nin Avrupa ve Asya siyasetindeki önemini kavrar.	1	0	0	0
Mustafa Kemal in Birinci Dünya Savaşı na kadarki eğitim ve askerlik hayatını içinde bulunduğu toplumun siyasi, i	1	1	0	100
Kuvayı Milliye hareketinin oluşumundan Büyük Millet Meclisinin açılışına kadar olan süreçte meydana gelen gelişim	1	1	0	100
Millî Mücadele sonucunda kazanılan diplomatik başarıları ülkemizin bağımsızlığı açısından değerlendirir.	1	0	1	0
Siyasi alanda meydana gelen gelişmeleri kavrar.	1	0	0	0
Coğrafiya-1	S	D	Y	B%
Harita kullanarak çeşitli coğrafi kriterlerle belirlenmiş bölgelerde bulunan ülkeleri sınıflandırır.	1	0	0	0
Ülkeler ve bölgeler arasındaki ticaret ile ham madde, üretim ve pazar alanlarını ilişkilendirir.	1	0	1	0
Farklı kültürel bölgelerin yeryüzünde yayılışına etki eden faktörleri açıklar.	1	0	1	0
Ekonomik faaliyetleri temel özelliklerine göre ayırır eder.	1	1	0	100
Şehirleri fonksiyonel özellikleri açısından karşılaştırır.	1	1	0	100
Bölgesel ve küresel ölçekteki örgütleri etki alanları açısından değerlendirir.	1	1	0	100
Sosyal-2	S	D	Y	B%
Tarih-2	S	D	Y	B%
Bir araştırma alanı ve bilim dalı olarak tarihin konusunu, kapsamını ve diğer bilim dallarıyla ilişkisini açıklar.	1	1	0	100
İlk ve Orta Çağlarda İÇ Asya daki Türk siyasi teşekküllerinin güç ve yönetim yapısını kavrar.	1	0	1	0
Türklerin İslamiyet i kabul etmeye başlamaları ile Türkiye Selçuklu Devleti nin kuruluşu arasındaki süreçte meydana	1	0	1	0
Topkapı Sarayı nin devlet idaresinin yanı sıra devlet adamı yetiştirilmesinde ve şehir kültürünün gelişmesindeki rolü	1	0	1	0
Osmanlı devlet idaresi ve toplum düzenindeki çözümleri önleme çabalarını analiz eder.	1	0	0	0
Osmanlı Devleti nin İslam coğrafyasında hâkimiyet kurmasının Türk ve İslam dünyası üzerindeki etkilerini analiz eder	1	0	0	0
Osmanlı ile Rusya arasındaki rekabetin Osmanlı Devleti nin Avrupa ve Asya siyasetindeki önemini kavrar.	1	0	0	0
I. Dünya Savaşı nin sonuçlarını Osmanlı Devleti ve Batılı devletler açısından değerlendirir.	1	0	0	0
Kuvayı Milliye hareketinin oluşumundan Büyük Millet Meclisinin açılışına kadar olan süreçte meydana gelen gelişim	1	1	0	100
Büyük Millet Meclisinin açılış sürecini ve sonrasında meydana gelen gelişmeleri kavrar.	1	0	1	0
Çağdaşlaşan Türkiye nin temeli olan Atatürk ilkelerini kavrar.	1	1	0	100
Coğrafiya-2	S	D	Y	B%
Biyocoğrafiliğin oluşumu ve azalmasında etkili olan faktörleri açıklar.	1	0	1	0
Madde döngüleri ve enerji akışını ekosistemin devamlılığı açısından analiz eder.	1	1	0	100
Türkiye nin nüfus politikalarını gerektirenleri açısından değerlendirir.	1	1	0	100
Şehirleşme, göç ve sanayileşme ilişkisini toplumsal etkileri açısından yorumlar.	1	0	0	0
Nüfusun dağılışı üzerinde etkili olan faktörler ile dünya nüfusunun dağılışı ilişkilendirir.	1	1	0	100
Türkiye deki bölgesel kalkınma projelerini ekonomik, sosyal ve kültürel etkileri açısından değerlendirir.	1	1	0	100
Bölgesel ve küresel ölçekteki örgütleri etki alanları açısından değerlendirir.	1	1	0	100
Doğal sistemlerdeki değişimlerle ilgili geleceğe yönelik çıkarımlarda bulunur.	1	1	0	100
Sanayileşmiş bir ülkeyi sanayileşme süreçleri açısından değerlendirir.	1	1	0	100
Ülkeler arası etkileşimde turizm faaliyetlerinin rolünü açıklar.	1	1	0	100
Çevre sorunlarının oluşum ve yayılma süreçlerini küresel etkileri açısından analiz eder.	1	1	0	100
Felsefe	S	D	Y	B%
Örnek felsefi metinlerinden hareketle 18. yüzyıl -19. yüzyıl filozoflarının felsefi görüşlerini analiz eder.	1	1	0	100
Felsefi düşüncenin özelliklerini açıklar.	1	1	0	100
20. yüzyıl felsefesinin karakteristik özelliklerini açıklar.	1	0	1	0
Psikoloji arařtırmalarında kullanılan yöntem ve teknikleri tanıır.	1	1	0	100
Gelişim dönemlerinin temel özelliklerini kavrar.	1	0	1	0
Güdülenmiş davranış güdülenmemiş davranıştan ayırır eder.	1	1	0	100
Felsefe Grubu	S	D	Y	B%
Psikolojinin konusunu kavrar.	1	1	0	100
Psikolojik süreçlerle biyolojik yapı ve süreçler arasında ilişki kurar.	1	1	0	100
Gelişim dönemlerinin temel özelliklerini kavrar.	1	1	0	100
Psikolojinin bir bilim dalı olma sürecini kavrar.	1	1	0	100
Ergenlik dönemini ve bu dönemde etkileyen etkenleri irdeler.	1	1	0	100
Kiyas in yapısını değerlendirir.	1	1	0	100
Din Kül. ve Ahl. Bil.	S	D	Y	B%
Hayatı anlamlandırmada ahiret inancının önemini fark eder.	1	1	0	100
Hız. Muhammed in örnek şahsiyetini tanıır.	1	1	0	100
İnançla ilgili yaklaşımları tartışır.	1	0	0	0
Din-bilim ilişkisini tartışır.	1	1	0	100
İslam ahlakında yerilen bazı davranışları ayet ve hadislerle açıklar.	1	1	0	100
İslam düşüncesindeki ameli fihi yorumları tanıır.	1	0	0	0
Felsefe (Seçmeli)	S	D	Y	B%
Sanat felsefesinin konusunu ve problemlerini açıklar.	1	0	0	0
15. yüzyıl-17. yüzyıl felsefesinin karakteristik özelliklerini açıklar.	1	0	0	0
Psikolojinin bir bilim dalı olma sürecini kavrar.	1	0	0	0
Psikolojinin bir bilim olarak ölçütlerini ve amaçlarını kavrar ve ekolleri bilir.	1	0	0	0
Toplumsal kontrolün işlevlerini ifade eder.	1	0	0	0
Güdülenmeyi ortaya çıkaran ve etkileyen etkenleri analiz eder.	1	0	0	0

SINAV SONUÇ BELGESİ							
GİRESUN / ESPIYE / ŞEHİT MURAT ŞAHİN ANADOLU İMAM HATİP LİSESİ							
Öğrenci			Numara		Sınıf		
YAVUZ AYKUT			633		12B		
Puan Türü	Puan	Genel Ort.	Dereceler				
			Snf	Kurum	İlçe	İl	Genel
SÖZ	▲ 226,345	96,800	11	11	11	40	5559
Puanı Hesaplanan:			16	16	79	15485	
SAY	▼ 170,290	174,480	3	9	9	65	17239
Puanı Hesaplanan:			16	16	111	26386	
EA	▲ 304,730	186,810	2	2	2	5	1531
Puanı Hesaplanan:			22	22	138	31323	
Katılımlar:			15	22	22	142	34496

Öğrenci No ile eşleşen TYT bilgileriniz kullanılmıştır.

Ders	Soru	Doğru	Yanlış	Net	Başarı %	Sınıf Ort.	Kurum Ort.	Genel Ort.
Edebiyat	24	19	5	17,75	74	▲13,43	▲9,42	▲3,97
Tarih-1	10	6	2	5,50	55	▼5,80	▲4,12	▲1,89
Coğrafya-1	6	4	1	3,75	63	▲2,92	▲1,99	▲0,85
Edebiyat-Sosyal-1	40	29	8	27,00	68	▲22,15	▲15,53	▲6,70
Tarih-2	11	1	0	1,00	9	▼3,67	▼2,50	▲0,97
Coğrafya-2	11	0	0	0,00	0	▼5,68	▼3,88	▼1,24
Felsefe	6	1	0	1,00	17	▼3,03	▼2,07	▲0,56
Felsefe Grubu	6	0	0	0,00	0	▼2,77	▼1,89	▼0,56
Din Kül. ve Ahl. Bil.	6	0	0	0,00	0	▼2,90	▼1,98	▼0,70
Felsefe (Seçmeli)	6	0	0	0,00	0	◆0,00	◆0,00	◆0,00
Sosyal-2	40	2	0	2,00	5	▼18,05	▼12,31	▼4,04
Matematik-2	40	6	0	6,00	15	▲3,90	▲5,38	▼10,00
Fizik	14	0	0	0,00	0	▲-0,02	▼0,42	▼1,74
Kimya	13	0	0	0,00	0	◆0,00	▼0,88	▼3,47
Biyoloji	13	1	0	1,00	8	▲0,07	▼1,32	▼2,75
Fen Bilimleri	40	1	0	1,00	3	▲0,05	▼2,61	▼7,96
Toplam:	280	103	20	98,00	35	▲93,62	▲87,04	▲76,69

Soru No	1234567890123456789012345678901234567890
Edebiyat-Sosyal-1	E B E A B A B E A A C B D C e a D e b D E C D A C B c E A C B C E C b A
Cevap Anahtarı	B E B E A B A B E A A C E B D C B E D B A D E C D D A C B D E E A C B C E C E B A
Sosyal-2	A A
Cevap Anahtarı	B A E C D E B C D C B E C C D D B E E C D B A E A C D A C E D B C D E B C D E A E C B C B A
Matematik	A B A D B B
Cevap Anahtarı	B C E C B B A C D A D D C A D D A B B A D B B B E D B B D A D D C B A E A A A A C E
Fen Bilimleri	E
Cevap Anahtarı	B E D D C B A B C B D B E B D E D B C E D D E D D B B C E E B D B E A A C E D A

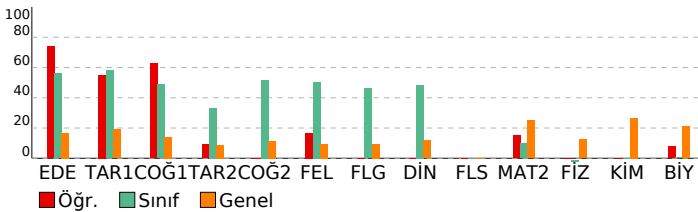

KRALLAR KARMASI - AYT - TÜRKİYE GENELİ - 2

DERSLERE GÖRE BAŞARI ANALİZİ				
Edebiyat-Sosyal-1				
Edebiyat	S	D	Y	B%
Sözcüğü Anlamca Karşılayabilecek Kullanımlar	2	1	1	50
Cümlelerin Yorumlanması ve Açıklanması (Yakin veya Çelişen Anlamlı Cümleler)	1	0	1	0
Paragrafın Yardımcı Fikirleri (Düşünceleri)	2	1	1	50
Paragrafın Ana Fikri (Düşüncesi)	2	1	1	50
Edebiyatın Psikoloji ve Psikiyatri ile İlişkisi	3	3	0	100
Dilin Tarihi Süreci İçerisindeki Değişimini Etkileyen Sebepler	2	2	0	100
İlk Örneklerden Günümüze Türkçenin Onemli Sözlükleri	1	1	0	100
Edebiyatın Tanımı, Bilim ve Güzel Sanatlarla İlişkisi	1	1	0	100
İLETİŞİM VE DİL	1	1	0	100
Edebi (Sanatsal) Metinler	1	1	0	100
Dünya Edebiyatında Roman	1	1	0	100
Türk Dünyası Edebiyatında Roman	1	1	0	100
1980 sonrası Türk Edebiyatında Roman	2	2	0	100
Tanzimat Edebiyatının Oluşumu	1	1	0	100
Servetifunon Edebiyatında Türler	1	1	0	100
İslamiyet etkisinde Gelişen Türk Edebiyatında Söylev	1	1	0	100
İslamiyet in Kabulünden Önceki Türk Edebiyatında Söylev	1	1	0	100
Cumhuriyet Dönemi'nde Modernizmi Esas Alan Roman	1	0	1	0
Ses Bilgisi	1	1	0	100
Sözcüğü Anlamca Karşılayabilecek Kullanımlar	1	1	0	100
Tarih-1	S	D	Y	B%
İlk Çağ da yeryüzündeki belli başlı medeniyet havzalarını tanıtır.	1	1	0	100
İlk ve Orta Çağlarda İÇ Asya daki Türk siyasi teşekküllerinin güç ve yönetim yapısını kavrar.	1	1	0	100
Hız, Muhammed ve Dört Halife Dönemi nde Müslümanların Arap Yarınması ve çevresinde siyasi hâkimiyet kurma	1	1	0	100
Büyük Selçuklu Devleti Dönemi ndeki başlıca siyasi gelişmeleri Türk tarihi içerisindeki önemi bağlamında açıklar.	1	1	0	100
Yeniçeri Ocağının ve devşirme sisteminin Osmanlı devletleşme sürecine etkisini analiz eder.	1	0	1	0
Osmanlı ile Rusya arasındaki rekabetin Osmanlı Devleti nin Avrupa ve Asya siyasetindeki önemini kavrar.	1	0	0	0
Mustafa Kemal in Birinci Dünya Savaşı na kadarki eğitim ve askerlik hayatını içinde bulunduğu toplumun siyasi, i	1	1	0	100
Kuvayı Milliye hareketinin oluşumundan Büyük Millet Meclisinin açılışına kadar olan süreçte meydana gelen gelişim	1	1	0	100
Millî Mücadele sonucunda kazanılan diplomatik başarıları ülkemizin bağımsızlığı açısından değerlendirir.	1	0	0	0
Siyasi alanda meydana gelen gelişmeleri kavrar.	1	0	1	0
Coğrafya-1	S	D	Y	B%
Harita kullanarak çeşitli coğrafi kriterlerle belirlenmiş bölgelerde bulunan ülkeleri sınıflandırır.	1	0	0	0
Ülkeler ve bölgeler arasındaki ticaret ile ham madde, üretim ve pazar alanlarını ilişkilendirir.	1	0	0	100
Farklı kültürel bölgelerin yeriyüzünde yayılışına etki eden faktörleri açıklar.	1	1	0	100
Ekonomik faaliyetleri temel özelliklerine göre ayır eder.	1	1	0	100
Şehirleri fonksiyonel özellikleri açısından karşılaştırır.	1	1	0	100
Bölgesel ve küresel ölçekteki örgütleri etki alanları açısından değerlendirir.	1	0	1	0
Sosyal-2	S	D	Y	B%
Tarih-2	S	D	Y	B%
Bir araştırma alanı ve bilim dalı olarak tarihin konusunu, kapsamını ve diğer bilim dallarıyla ilişkisini açıklar.	1	0	0	0
İlk ve Orta Çağlarda İÇ Asya daki Türk siyasi teşekküllerinin güç ve yönetim yapısını kavrar.	1	0	0	0
Türklerin İslamiyet i kabul etmeye başlamaları ile Türkiye Selçuklu Devleti nin kuruluşu arasındaki süreçte meydana	1	0	0	0
Topkapı Sarayı nin devlet idaresinin yanı sıra devlet adamı yetiştirilmesinde ve şehir kültürünün gelişmesindeki rolü	1	0	0	0
Osmanlı devlet idaresi ve toplum düzenindeki çözümleri önleme çabalarını analiz eder.	1	1	0	100
Osmanlı Devleti nin İslam coğrafyasında hâkimiyet kurmasının Türk ve İslam dünyası üzerindeki etkilerini analiz eder	1	0	0	0
Osmanlı ile Rusya arasındaki rekabetin Osmanlı Devleti nin Avrupa ve Asya siyasetindeki önemini kavrar.	1	0	0	0
İ. Dünya Savaşı nin sonuçlarını Osmanlı Devleti ve Batılı devletler açısından değerlendirir.	1	0	0	0
Kuvayı Milliye hareketinin oluşumundan Büyük Millet Meclisinin açılışına kadar olan süreçte meydana gelen gelişim	1	0	0	0
Büyük Millet Meclisinin açılış sürecini ve sonrasında meydana gelen gelişmeleri kavrar.	1	0	0	0
Çağdaşlaşan Türkiye nin temeli olan Atatürk ilkelerini kavrar.	1	0	0	0
Coğrafya-2	S	D	Y	B%
Biyocoşulliliğin oluşumu ve azalmasında etkili olan faktörleri açıklar.	1	0	0	0
Madde döngüleri ve enerji akışını ekosistemin devamlılığı açısından analiz eder.	1	0	0	0
Türkiye nin nüfus politikalarını gerektirenleri açısından değerlendirir.	1	0	0	0
Şehirleşme, göç ve sanayileşme ilişkisini toplumsal etkileri açısından yorumlar.	1	0	0	0
Nüfusun dağılışı üzerinde etkili olan faktörler ile dünya nüfusunun dağılışı ilişkilendirir.	1	0	0	0
Türkiye deki bölgesel kalkınma projelerini ekonomik, sosyal ve kültürel etkileri açısından değerlendirir.	1	0	0	0
Bölgesel ve küresel ölçekteki örgütleri etki alanları açısından değerlendirir.	1	0	0	0
Doğal sistemlerdeki değişimlerle ilgili geleceğe yönelik çıkarımlarda bulunur.	1	0	0	0
Sanayileşmiş bir ülkeyi sanayileşme süreçleri açısından değerlendirir.	1	0	0	0
Ülkeler arası etkileşimde turizm faaliyetlerinin rolünü açıklar.	1	0	0	0
Çevre sorunlarının oluşum ve yayılma süreçlerini küresel etkileri açısından analiz eder.	1	0	0	0
Felsefe	S	D	Y	B%
Örnek felsefi metinlerinden hareketle 18. yüzyıl -19. yüzyıl filozoflarının felsefi görüşlerini analiz eder.	1	1	0	100
Felsefi düşüncenin özelliklerini açıklar.	1	0	0	0
20. yüzyıl felsefesinin karakteristik özelliklerini açıklar.	1	0	0	0
Psikoloji araştırmalarında kullanılan yöntem ve teknikleri tanıtır.	1	0	0	0
Gelişim dönemlerinin temel özelliklerini kavrar.	1	0	0	0
Güdülenmiş davranış güdülenmemiş davranıştan ayır eder.	1	0	0	0
Psikolojinin bir bilim dalı olma sürecini kavrar.	0	0	0	0
Ergenlik dönemini ve bu dönemi etkileyen etkenleri irdeler.	0	0	0	0
Kıyas in yapısını değerlendirir.	0	0	0	0
Felsefe Grubu	S	D	Y	B%
Psikolojinin konusunu kavrar.	1	0	0	0
Psikoloji süreçlerle biyolojik yapı ve süreçler arasında ilişki kurar.	1	0	0	0
Gelişim dönemlerinin temel özelliklerini kavrar.	1	0	0	0
Psikolojinin bir bilim dalı olma sürecini kavrar.	1	0	0	0
Ergenlik dönemini ve bu dönemi etkileyen etkenleri irdeler.	1	0	0	0
Kıyas in yapısını değerlendirir.	1	0	0	0
20. yüzyıl felsefesinin karakteristik özelliklerini açıklar.	0	0	0	0
Psikoloji araştırmalarında kullanılan yöntem ve teknikleri tanıtır.	0	0	0	0
Güdülenmiş davranış güdülenmemiş davranıştan ayır eder.	0	0	0	0
Din Kül. ve Ahl. Bil.	S	D	Y	B%
Hayatı anlamlandırmada ahiret inancının önemini fark eder.	1	0	0	0
Hız, Muhammed in örnek şahsiyetini tanıtır.	1	0	0	0
İnançla ilgili yaklaşımları tartışır.	1	0	0	0
Din-bilim ilişkisini tartışır.	1	0	0	0
İslam ahlakında yerilen bazı davranışları ayet ve hadislerle açıklar.	1	0	0	0
İslam düşüncesindeki ameli fihri yorumları tanıtır.	1	0	0	0
Felsefe (Seçmeli)	S	D	Y	B%
Sanat felsefesinin konusunu ve problemlerini açıklar.	1	0	0	0
15. yüzyıl-17. yüzyıl felsefesinin karakteristik özelliklerini açıklar.	1	0	0	0
Psikolojinin bir bilim dalı olma sürecini kavrar.	1	0	0	0
Psikolojinin bir bilim olarak öçütlerini ve amaçlarını kavrar ve ekollerini bilir.	1	0	0	0
Toplumsal kontrolün işlevlerini ifade eder.	1	0	0	0
Güdülenmeyi ortaya çıkaran ve etkileyen etkenleri analiz eder.	1	0	0	0
Matematik	S	D	Y	B%
Matematik-2	S	D	Y	B%
Sayı kümelerini birbirleriyle ilişkilendirir.	4	3	0	75
Birinci dereceden iki bilinmeyenli denklem ve eşitsizlik sistemlerinin çözüm kümelerini bulur.	2	2	0	100
Tam sayılarda bölünebilme kurallarıyla ilgili problemler çözer.	1	1	0	100
İki kümenin kartezyen çarpımıyla ilgili işlemler yapar.	1	0	0	0
Koşullu önermeyi ve iki yönlü koşullu önermeyi açıklar.	1	0	0	0